SEZIONE 1

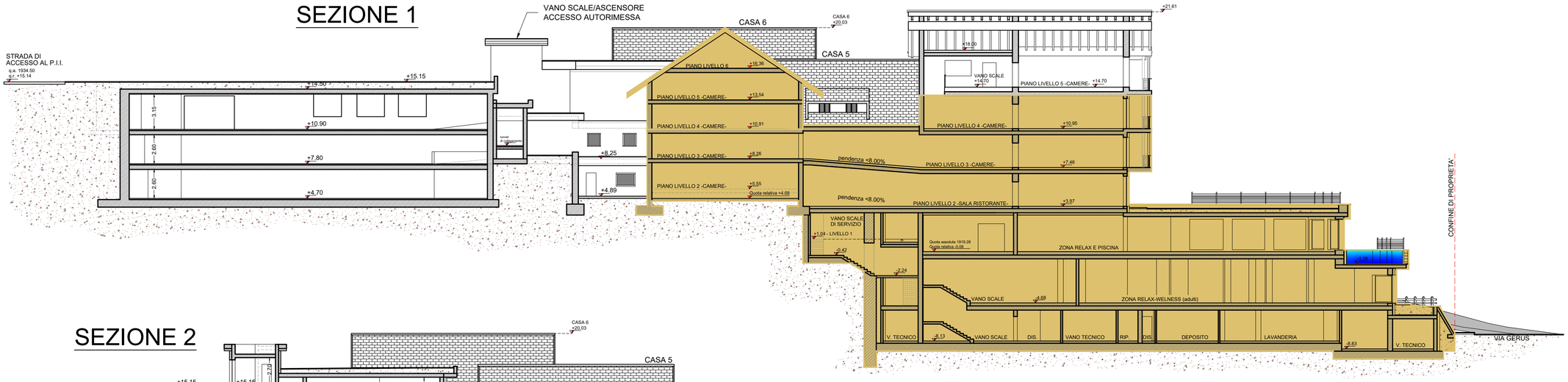

SEZIONE 2

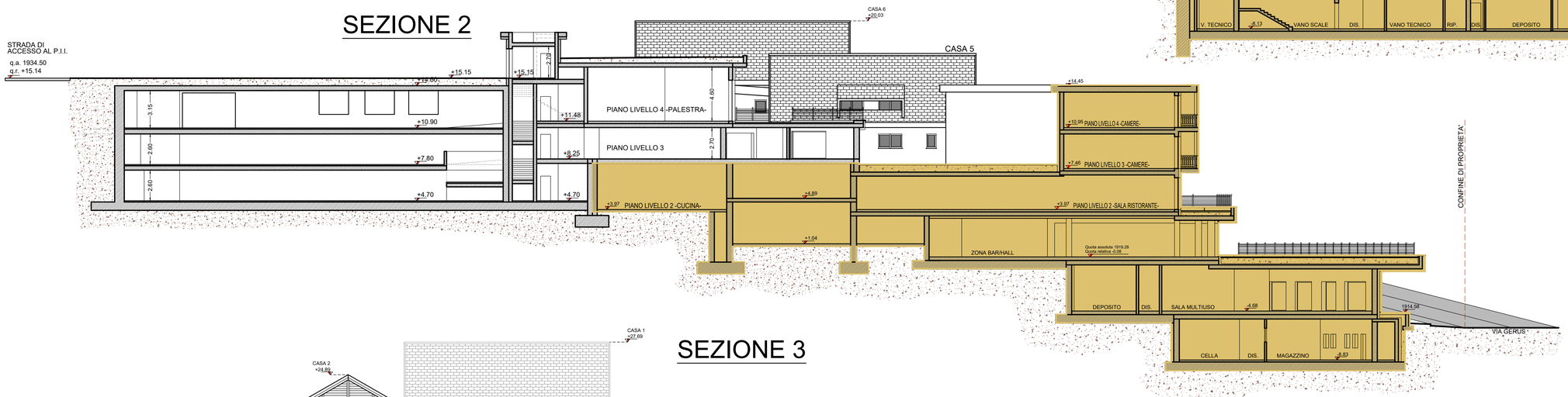

SCHEMA SEZIONI

scala 1:1000

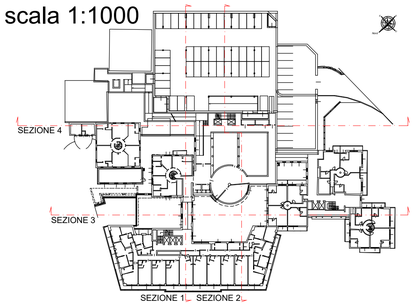

SEZIONE 3

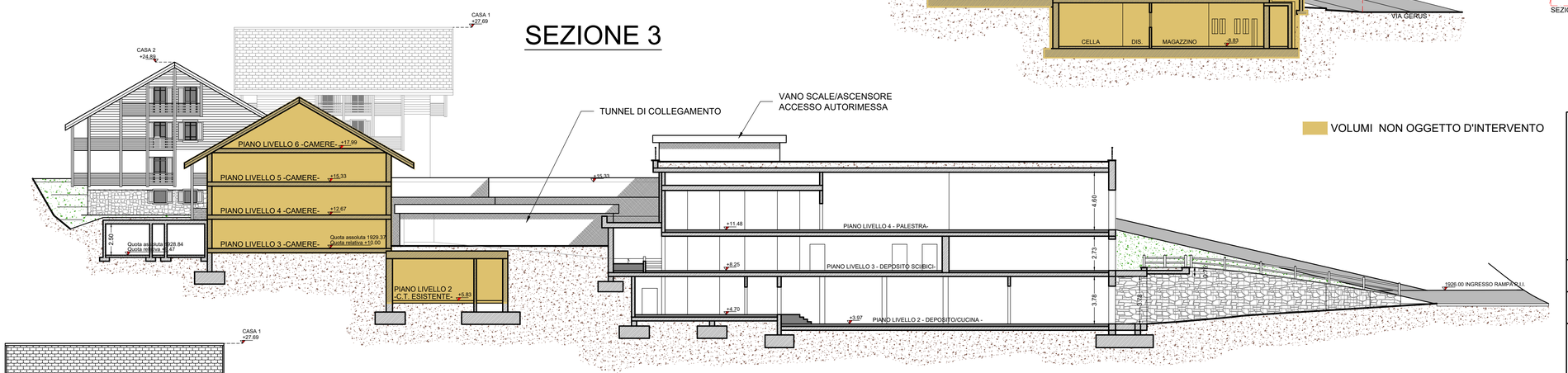

SEZIONE 4

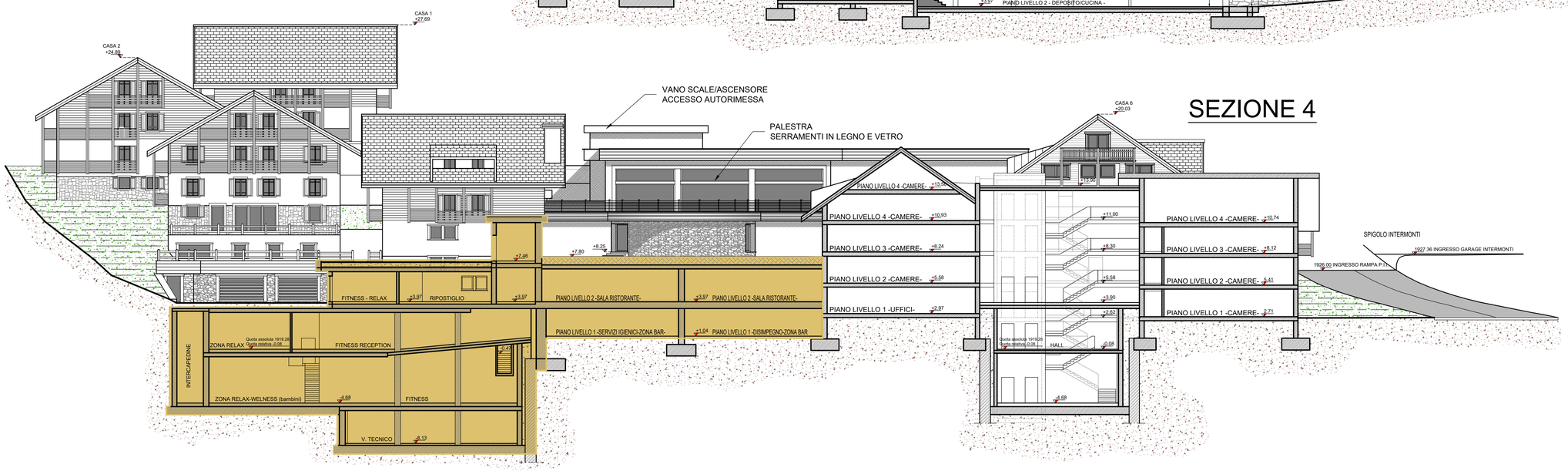

STUDIO ASSOCIATO
D.M.P.
Via Dala Gesa n.661 -23041- Livigno (SO)
tel./fax (0342) 997561
e-mail : info@studiodmp.eu
c.f. 92017290146

Geometra MOTTINI DAVIDE c.f MTT DVD 65T21 E621U Collegio Geometri Prov. di Sondrio n.1045
Geometra PINI MASSIMO c.f PNI MSM 72A18 E200R Collegio Geometri Prov. di Sondrio n.1158

Comune: LIVIGNO Provincia: SONDRIO

Località/Via : TEOLA

Identificazione catastale :
Foglio n. 41 Mapp. n. 176-992-993-(1024)-276*-(908)*

Progetto : VIII VARIANTE IN CORSO D'OPERA
MODIFICHE INTERNE ED ARCHITETTONICHE DA APPORTARE AL COMPLESSO AD USO TURISTICO RICETTIVO DENOMINATO "ALPEN VILLAGE"

Oggetto : SEZIONI APPROVATE

Committenti : SOC. BIVIO S.R.L.

Tavola:	Scala : 1:200	
B	Data : marzo 2023	Aggiornamento :
	File : 2023/BIVIO SRL/ALPEN VILLAGE 8°VCO	
Aggiornamenti :	Data : dicembre 2023	
	Data :	

DSGN : CNTL : DMP2

Il tecnico

Questo disegno è di proprietà dello Studio Associato D.M.P. Non può essere riprodotto ne divulgato senza la nostra autorizzazione