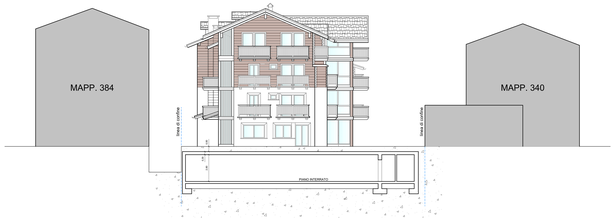

SEZIONE A-A STATO DI FATTO

SEZIONE B-B STATO DI FATTO

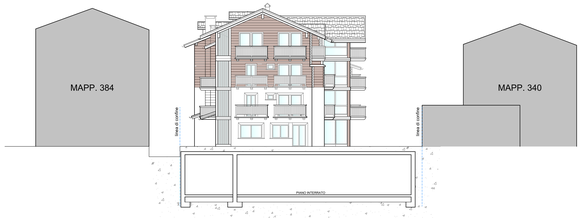

SEZIONE C-C STATO DI FATTO

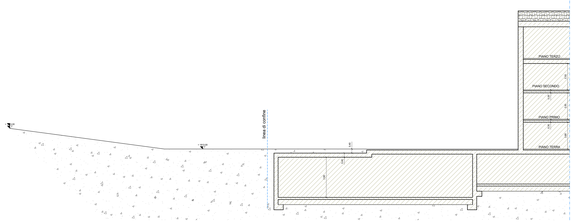

SEZIONE D-D PROGETTO

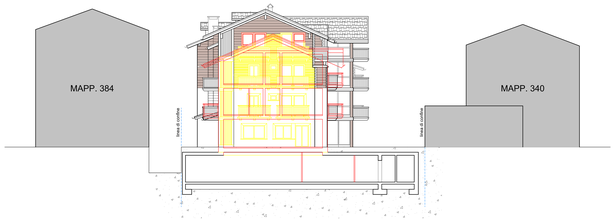

SEZIONE A-A STATO DI FATTO

SEZIONE B-B STATO DI FATTO

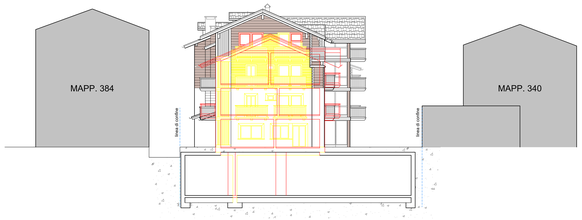

SEZIONE C-C STATO DI FATTO

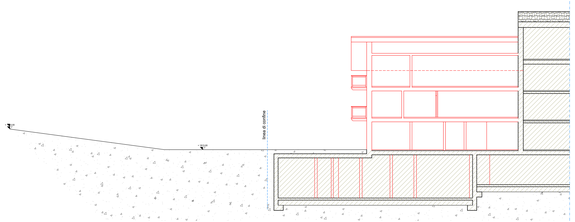

SEZIONE D-D PROGETTO

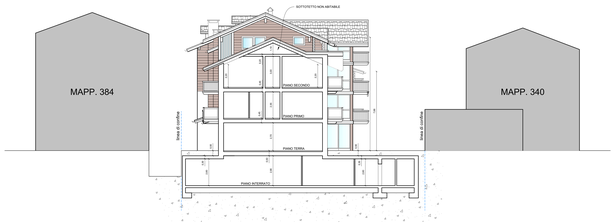

SEZIONE A-A PROGETTO

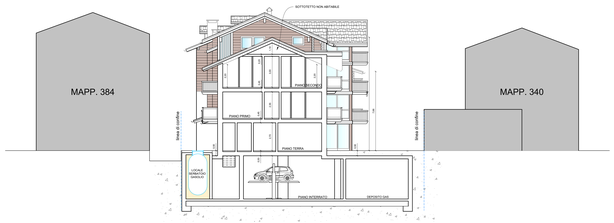

SEZIONE B-B PROGETTO

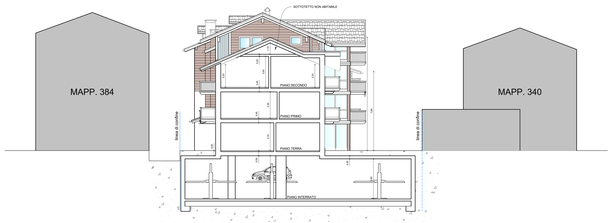

SEZIONE C-C PROGETTO

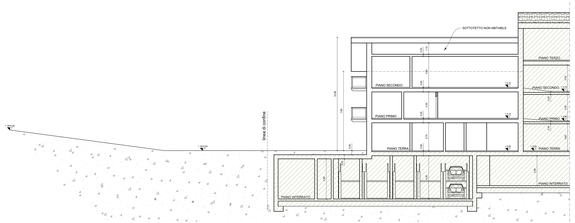

SEZIONE D-D PROGETTO

EDIFICIO ESISTENTE

DEMOLIZIONI

NUOVE COSTRUZIONI

studio sirvesi
Dott. Arch. Massimo Sirvesi

Via Pietro Cossa 2/2A - 20841 Lungro (SO)
Tel. 0362 - 550 - 1
E-mail: info@sirvesi@studio-sirvesi.net

COMUNE DI LISSONE — PROVINCIA DI SONDRIO

Committente: Soc. GAMMA di Silvestri Claudio

Tipo: 27 — Data: Giugno 2020 — Aggiornamento: Giugno 2020

Oggetto: Ristrutturazione e ampliamento di edificio ubicato a lissone, di cui alla delibera di g.c. n. 43 del 09/03/2017 e successive modifiche e integrazioni, ai sensi dell'art. 5 c. 9 della legge 106/2011 e ai sensi dell'art. 14 del D.P.R. 380/2001 e ai sensi dell'art. 3 della legge 241/1990 e ss.mm.ii. Zona ex artigianale-residenziale di completamento ex D.P.R. n.tavola 10 "Zona ex artigianale-residenziale di completamento"