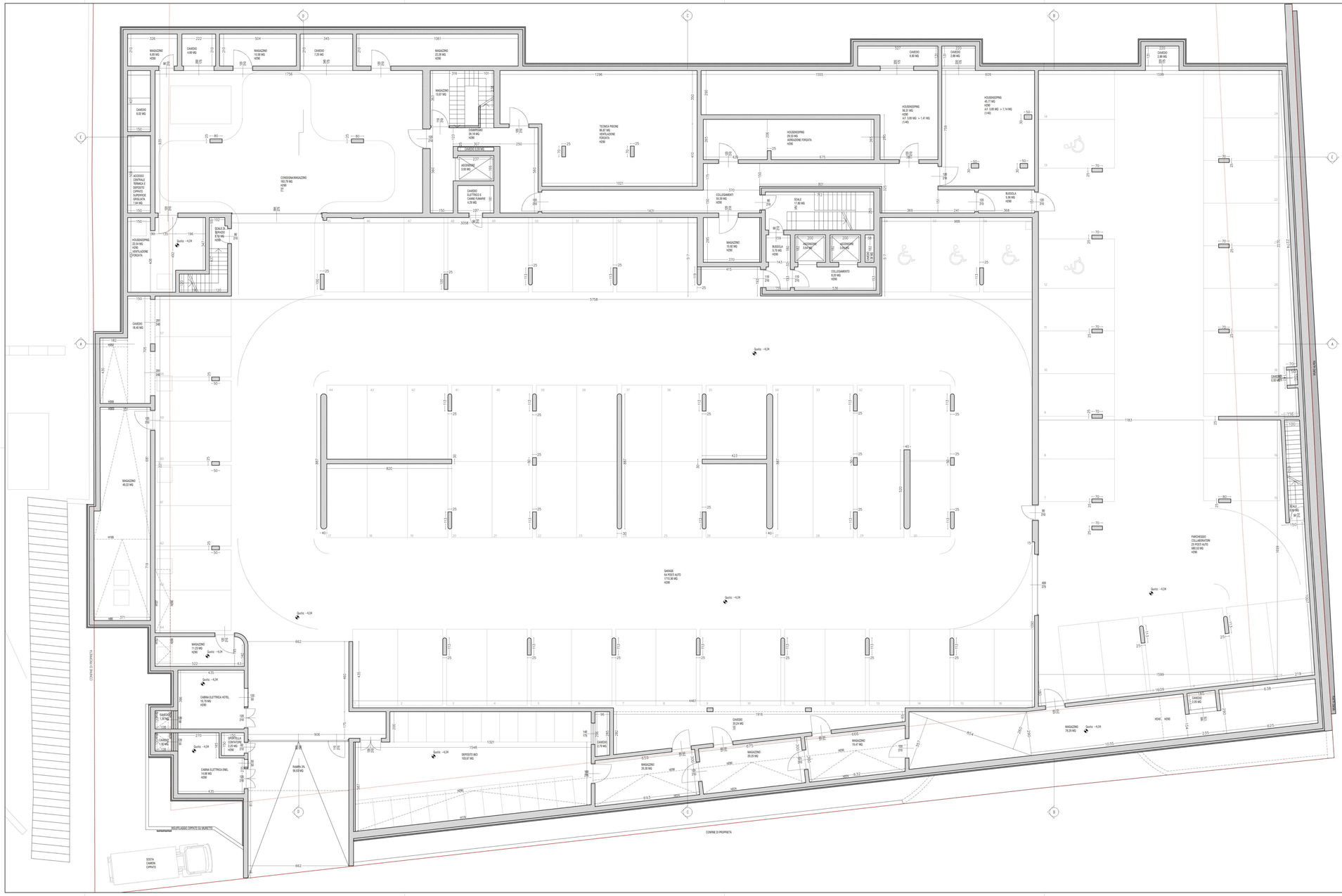

2a architetti associati alberto meleri franco spinelli andrea meleri
MILANO | 20125 | viale monza 87 | tel. fax. 02.26174601 | info@2af.it
SONDRIO | 23100 | via donatori di sangue 15 | tel. fax. 0342-211185 | mail info@2af.it

COMMITTENTE:	FUTURA INVESTIMENTI S.R.L.
	VIA AMEDEI, 8 - 20123, MILANO (MI)
PROGETTO:	VARIANTE AL PDC N.45 DEL 05/06/2024 CONSISTENTE IN ADEGUAMENTO DELLE ALTEZZE, SISTEMAZIONE DEI PROSPETTI PER MOTIVI STRUTTURALI
	VIA GERUS, 113 - 23041, TEGOLA (SO)
	IDENTIFICATO AL NCEU COMUNE DI LIVIGNO FG.41 MAPP. 222-304-305-1057-1058-1062
TITOLO:	PIANTA PIANO PRIMO INTERRATO - STATO AUTORIZZATO

TAVOLA N.: **D06**

SCALA:	1:100
EMISSIONE:	27 GIUGNO 2025
PROTOCOLLO:	-
FILE:	-

REV	DATA	OSSERVAZIONI
1	04 - 02 - 2025	PRIMA EMISSIONE, RICHIESTA AUTORIZZ. PAES. N.5929 DEL 26/02/2025
2	14 - 05 - 2025	INTEGRAZIONE
3	22 - 05 - 2025	DEPOSITO SCIA A SEGUITO AUTORIZZ. PAES. N.5929 DEL 26/02/2025
4	27 - 06 - 2025	RICHIESTA AUTORIZZAZIONE PAESAGGISTICA
5		
6		
7		
8		
9		

2A# ARCHITETTI ASSOCIATI ALBERTO MELERI COPYRIGHT WARNING - DISEGNI, LE SPECIFICHE E IL RESTO DEL MATERIALE CHE IN QUESTA OCCASIONE SI STATO COMPLETAMENTE GRAMATO "IL MATERIALE" SONO OGGETTO DEI COPYRIGHT E CONSEGUENTEMENTE PROTETTI DA LEGGI ITALIANE ED INTERNAZIONALI. QUALUNQUE RIPRODUZIONE, ADATTAMENTO DI ALTRO USO DEL MATERIALE SENZA IL PERMESSO SCRITTO DI 2A# ARCHITETTI ASSOCIATI ALBERTO MELERI FRANCO SPINELLI ANDREA MELERI NON PUO' ESSERE NON LE NORMATIVA SARA' PARSIBILE DI SANZIONI CIVILI ED AZIONI LEGALI. LE DIMENSIONI SCRITTE HANNO LA PRECEDENZA SULLE DIMENSIONI IN SCALA. QUALUNQUE CAMBIAMENTO FATTO DAL CONTRACTOR DEVE ESSERE DOCUMENTATO ED ESSERE APPROVATO DA 2A# ARCHITETTI ASSOCIATI ALBERTO MELERI FRANCO SPINELLI ANDREA MELERI. LE DIMENSIONI DEVONO ESSERE VERIFICATE IN LOCO E NOTIFICARE IMMEDIATAMENTE QUALSIASI DISCREPANZA. GLI SHOP DRAWINGS DEVONO ESSERE MANDATI A SUGGETTIFOOD PER ESSERE APPROVATI PRIMA DELL'ESECUTIVA MESSA IN OPERA. IL CONTRACTOR DEVE ASSICURARSI CHE IL DISEGNO SIA STATO ONESSO PRIMA DI COMINCIARE IL LAVORO.