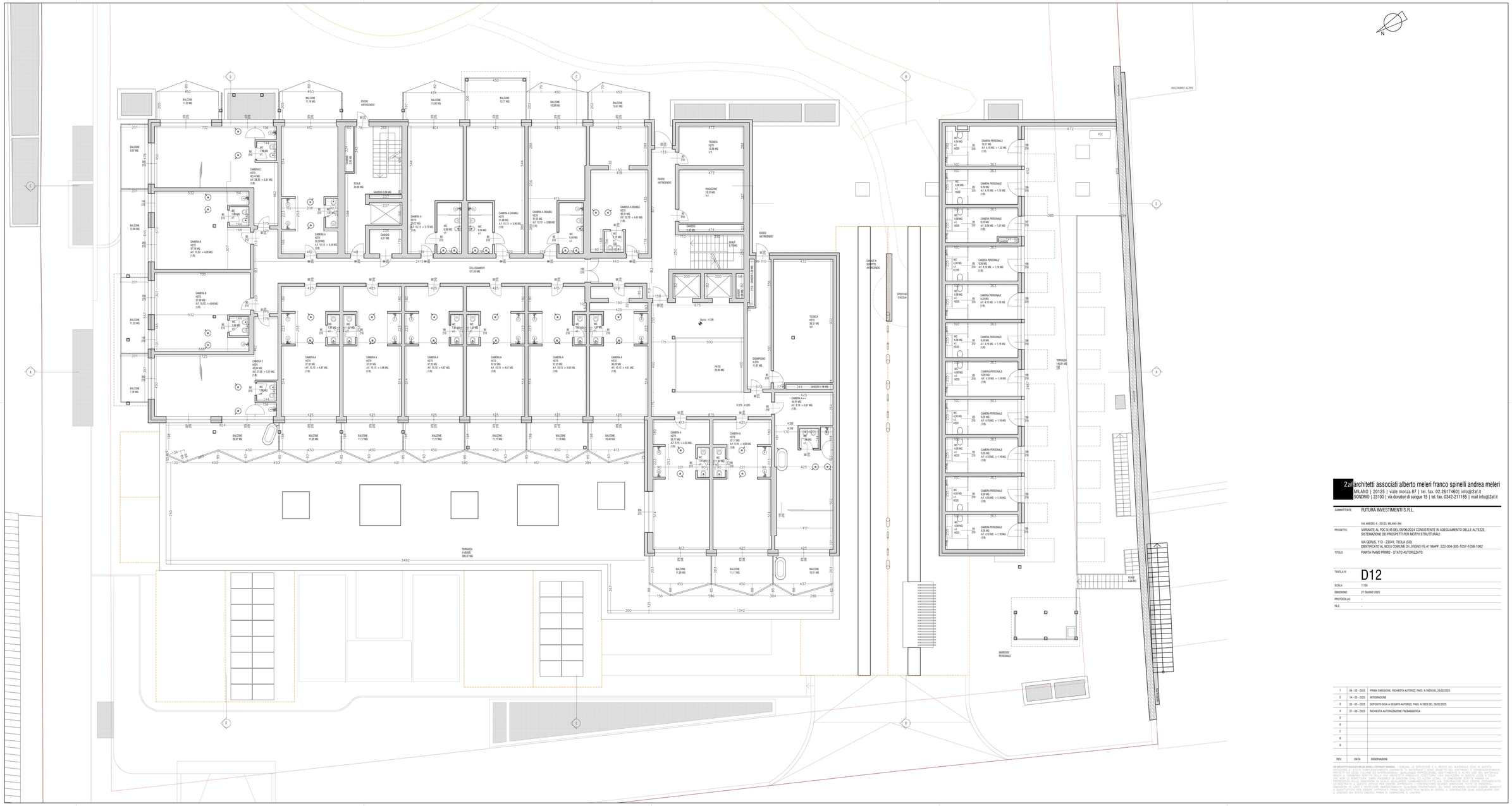

2al architetti associati alberto meleri franco spinelli andrea meleri
MILANO | 20125 | viale monza 87 | tel. fax. 02.26117460 | info@2al.it
SONDRIO | 23100 | via dunaldori di sangue 15 | tel. fax. 0342-211185 | mail info@2al.it

COMMITTENTE:	FUTURA INVESTIMENTI S.R.L.
	VIA MARCIO, 6 - 20123, MILANO (MI)
PROGETTO:	VARIANTE AL POC N.45 DEL 05/06/2024 CONSISTENTE IN ADEGUAMENTO DELLE ALTEZZE, SISTEMAZIONE DEI PROSPETTI PER MOTIVI STRUTTURALI
	VIA GERUSL 113 - 23041, TEOLA (SO) IDENTIFICATO AL NCEU COMUNE DI LIVIGNO FG.41 MAPP. 222-304-305-1057-1059-1062
TITOLO:	PIANTA PIANO PRIMO - STATO AUTORIZZATO

TAVOLA N: **D12**

SCALA:	1:100
EMISSIONE:	27 GIUGNO 2025
PROTOCOLLO:	-
FILE:	-

REV.	DATA	OSSERVAZIONI
1	04 - 02 - 2025	PRIMA EMISSIONE, RICHIESTA AUTORIZZ. PAES. N.9929 DEL 26/02/2025
2	14 - 05 - 2025	INTEGRAZIONE
3	22 - 05 - 2025	DEPOSITO SCIA A SEGUITO AUTORIZZ. PAES. N.9929 DEL 26/02/2025
4	27 - 06 - 2025	RICHIESTA AUTORIZZAZIONE PAESAGGISTICA
5		
6		
7		
8		
9		

2AF ARCHITETTI ASSOCIATI MELERI SPINELLI GIUPPONI MARRANO - LORDINA LE DIREZIONE E IL RESTO DEL MATERIALE CHE IN QUESTA RELAZIONE E STATO COMPILATO(MAPPE, DISEGNI,TC, MATERIALE) SONO INDETTATI DEL COPYRIGHT E CONSEQUENTEMENTE NON POSSONO ESSERE RIPRODOTTI O COMUNICATI A TERZI CHE NON SIANO LA DITTA CHE HA PAGATO LA PRESTAZIONE SENZA IL CONSENSO SCRITTO DELLA 2AF ARCHITETTI ASSOCIATI. DIVERSAMI UNA VIOLAZIONE DI QUESTE LEGGI E COSTA-RIPRODURRE IL MATERIALE SENZA IL CONSENSO SCRITTO DELLA 2AF ARCHITETTI ASSOCIATI. ALTRI LEGALI. ELABORATORE DOVRANNO ESSERE RISPETTATE DAI DIPENDENTI E DAI COLLABORATORI DI QUESTO STUDIO. CONSULENTI E FORNITORI DOVRANNO ESSERE ED INOLTRATO A QUESTO UFFICIO PER ESSERE APPROVATO. I CONTRACTORS DEVONO VERIFICARE TUTTI GLI PRINCIPALI DATI PRIMA DI INIZIARE LA PRODUZIONE DI DISEGNI DI OFFICINA O DI ALTRI DOCUMENTI. NESSUNA DI QUESTE DISEGNI DEVONO ESSERE EMESSI A QUESTO FINE PER ESSERE APPROVATI PRIMA DELL'ESECUZIONE DEL LAVORO IN OFFERTA. IL CONTRACTOR DEVE ASSICURARSI CHE IL DISEGNO SIA STATO EMESSO PRIMA DI COMINCIARE IL LAVORO.