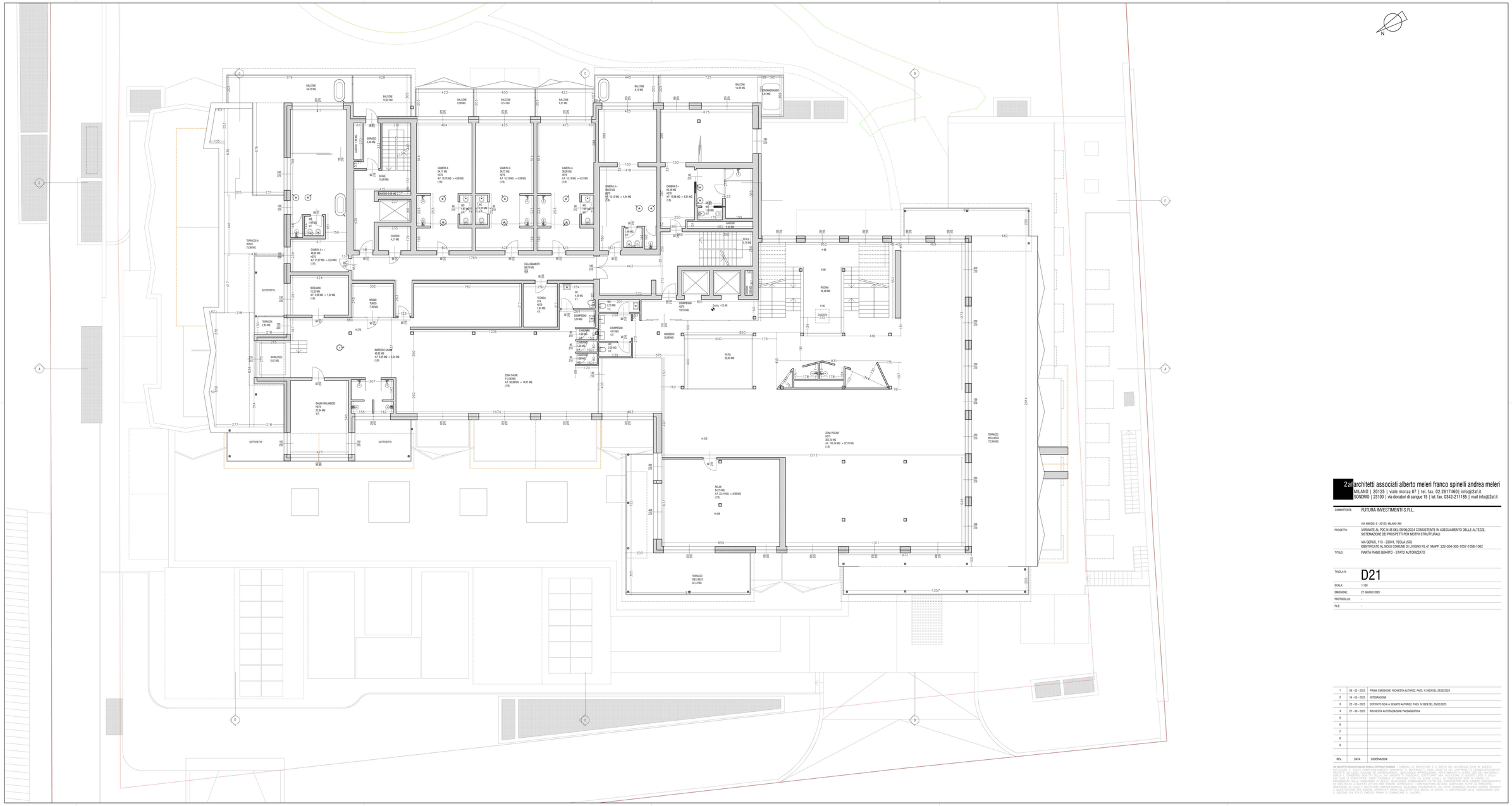

2af architetti associati alberto meleri franco spinelli andrea meleri
MILANO | 20125 | viale monza 87 | tel. fax. 02.26117460 | info@2af.it
SONDRIO | 23100 | via dossiatori di sangue 15 | tel. fax. 0342-211185 | mail info@2af.it

COMMITTENTE:	FUTURA INVESTIMENTI S.R.L.
	VIA MARCIO, 6 - 20125 MILANO (MI)
PROGETTO:	VARIANTE AL PDC N.45 DEL 05/06/2024 CONSISTENTE IN ADEGUAMENTO DELLE ALTEZZE, SISTEMAZIONE DEI PROSPETTI PER MOTIVI STRUTTURALI
	VIA GERUS, 113 - 23041, TEGLIA (SO) IDENTIFICATO AL NCEU COMUNE DI LIVIGNO FG.41 MAPP. 222-304-305-1057-1059-1062
TITOLO:	PIANTA PIANO QUARTO - STATO AUTORIZZATO
TAVOLA N:	D21
SCALA:	1:100
EMISSIONE:	27 GIUGNO 2025
PROTOCOLLO:	-
FILE:	-

REV.	DATA	OSSERVAZIONI
1	04 - 02 - 2025	PRIMA EMISSIONE, RICHIESTA AUTORIZZ. PAES. N 9325 DEL 26/02/2025
2	14 - 05 - 2025	INTEGRAZIONE
3	22 - 05 - 2025	DEPOSITO SCIA A SEGUITO AUTORIZZ. PAES. N 9929 DEL 26/02/2025
4	27 - 06 - 2025	RICHIESTA AUTORIZZAZIONE PAESAGGISTICA
5		
6		
7		
8		
9		

2AF ARCHITETTI ASSOCIATI MELERI SPINELLI SOPRANI MARRAMA - L'ORIGINALE E LE DERIVAZIONE E IL RESTO DEL MATERIALE CHE AL QUESTA RELAZIONE È STATO COMPILATO ESCLUSIVAMENTE CHIARA TO "AL MATERIALE" SONO AUSTITUZIONI, COPYRIGHT, E CONSEQUENTEMENTE NON POSSONO ESSERE UTILIZZATI, RIPRODOTTI, COPIATI O ESPOSTI A TERZI SENZA IL PRECEDENTE ESPRESSO CONSENSO SCRITTO DELLA 2AF ARCHITETTI ASSOCIATI. DISTRUTTURA ANA CIOLAGRIMI DI QUESTE LEGGI È CITATA PROCEDURA PENALE SANZIONATA. IL CONTRATTO DI LAVORO CONSULTATO ALLA LEGGE. IL CONTRATTO DEVE ESSERE ESEGUITO SECONDO LE LEGGI DEL PAESE IN CUI IL LAVORO VIENE ESEGUITO. IL CONTRATTO DEVE ESSERE ESEGUITO ED INSERITO A QUESTO UFFICIO PER ESSERE APPROVATO. I CONTRACTORS DEVONO VERIFICARE TUTTI GLI PRINCIPALI DATI PRIMA DI COMINCIARE IL LAVORO. LE DIMENSIONI DEVONO ESSERE VERIFICATE SU SITO. DISEGNI DEVONO ESSERE ESEGUITI PIÙ PER ESSERE APPROVATI PRIMA DELL'ESECUZIONE DEL LAVORO. LA MISURA IN OPERA, IL CONTRACTOR DEVE ASSICURARSI CHE IL DISEGNO SIA STATO EMESSO PRIMA DI COMINCIARE IL LAVORO.