PIANTA PIANO SECONDO

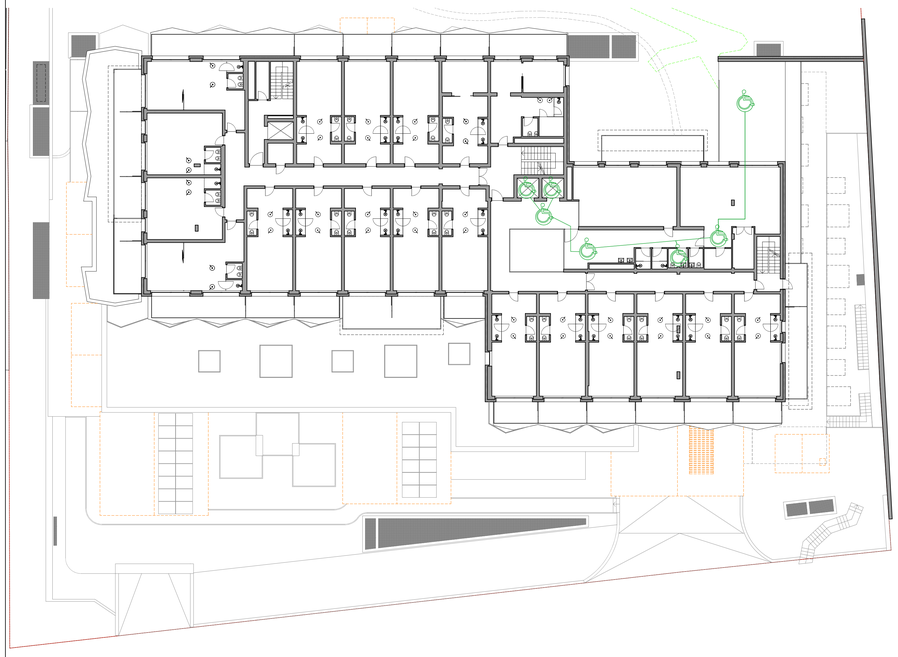

PIANTA PIANO TERZO

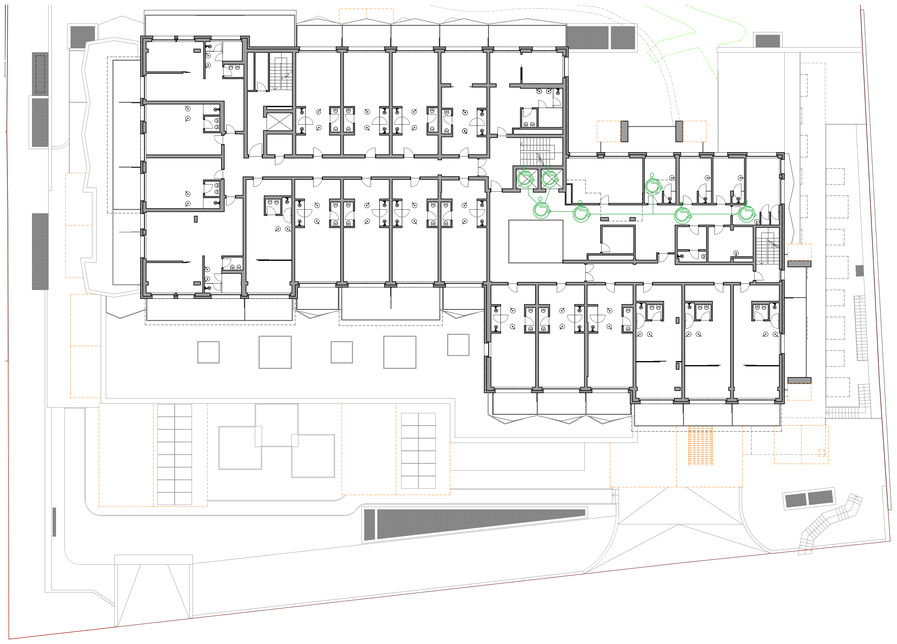

PIANTA PIANO QUARTO

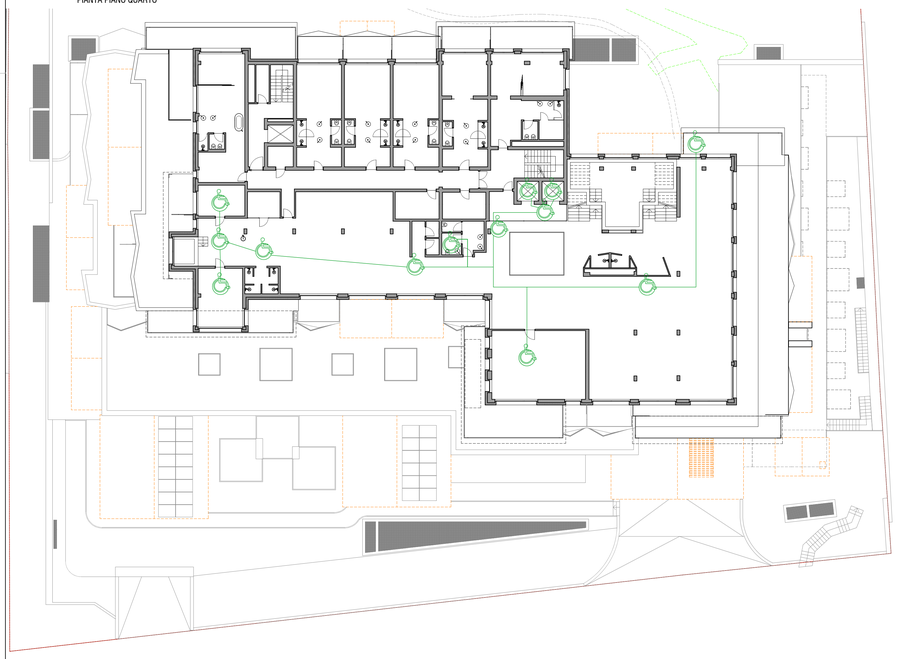

PIANTA PIANO QUINTO

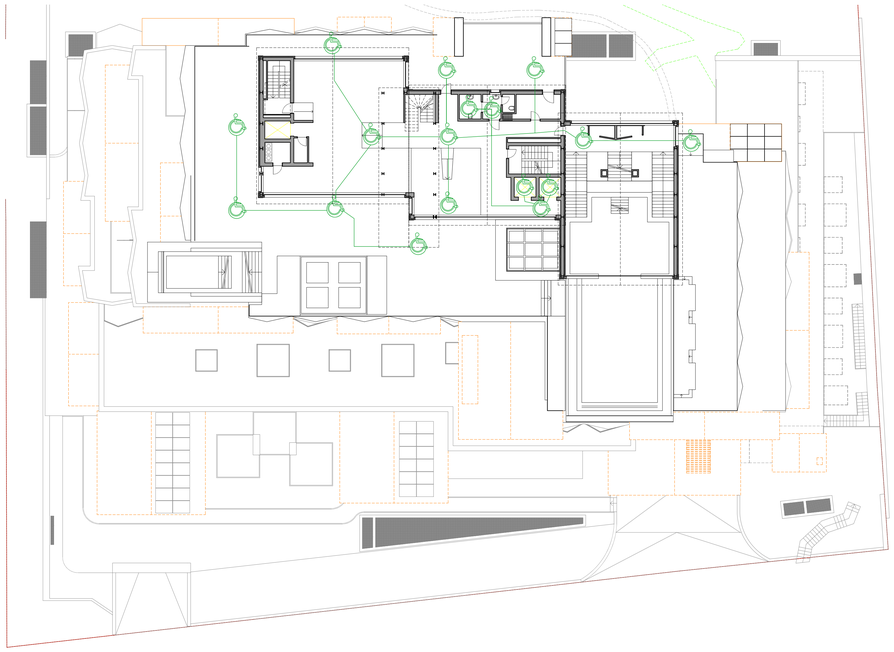

2af architetti associati alberto meleri franco spinelli andrea meleri
MILANO | 20125 | viale monza 87 | tel. fax. 02.2617460| info@2af.it
SONDRIO | 23100 | via donatori di sangue 15 | tel. fax. 0342-211185 | mail info@2af.it

COMMITTENTE:	FUTURA INVESTIMENTI S.R.L.
	VIA AMEDEI, 6 - 20123, MILANO (MI)
PROGETTO:	VARIANTE AL PDC N 45 DEL 05/06/2024 CONSISTENTE IN AMPLIAMENTO PIANO INTERRATO -1 DIVERSA DISTRIBUZIONE INTERNA E ADEGUAMENTO STATICO DELL'EDIFICIO
	VIA GERUS, 113 - 23041, TEOLA (SO) IDENTIFICATO AL NCEU COMUNE DI LIVIGNO FG.41 MAPP. 222-304-305-1057-1058-1062
TITOLO:	BARRIERE ARCHITETTONICHE
TAVOLA N:	D56
SCALA:	1:200
EMISSIONE:	27 GIUGNO 2025
PROTOCOLLO:	-
FILE:	-

REV.	DATA	OSSERVAZIONI
1	04 - 02 - 2025	PRIMA EMISSIONE, RICHIESTA AUTORIZZ. PAES. N 9829 DEL 26/02/2025
2	14 - 05 - 2025	INTEGRAZIONE
3	22 - 05 - 2025	DEPOSITO SCIA A SEGUITO AUTORIZZ. PAES. N 9829 DEL 26/02/2025
4	27 - 06 - 2025	RICHIESTA AUTORIZZAZIONE PAESAGGISTICA
5		
6		
7		
8		
9		

2AF ARCHITETTI ASSOCIATI MELERI & SPINELLI COPYRIGHT WARNING - I DISEGNI, LE SPECIFICHE E IL RESTO DEL MATERIALE CHE IN QUESTA INCARICHE È STATO COMPLETAMENTE CHIAMATO IL MATERIALE, SONO SOGGETTO DEL COPYRIGHT E CONSEGUENTEMENTE PROTETTI DA LEGGI ITALIANE ED INTERNAZIONALI. QUALUNQUE RIPRODUZIONE, ADATTAMENTO O ALTRO USO DEL MATERIALE SENZA IL CONSENSO SCRITTO DELLA 2AF ARCHITETTI ASSOCIATI, COSTITUIRA' UNA VIOLAZIONE DI QUESTE LEGGI E COLLI CHE SONO COMPETENTI. SOLO LE DIMENSIONI DI SCALA, QUALUNQUE CAMBIAMENTO FATTO DAL CONTRACTOR DEVE ESSERE DOCUMENTATO ED INCLINATO A QUESTO UFFICIO PER ESSERE APPROVATO. I CONTRACTORS DEVONO VERIFICARE TUTTE LE PRINCIPALI DIMENSIONI IN LOCO E NOTIFICARE IMMEDIATAMENTE QUALSIASI DISCREPANZA. QUI DEVE ESSERE INFORMATO A QUESTUFFICIO PER ESSERE APPROVATI PRIMA DELL'EFFETTIVA MESSA IN OPERA. IL CONTRACTOR DEVE ASSICURARSI CHE IL DISEGNO SIA STATO EMESSO PRIMA DI COMINCIARE IL LAVORO.