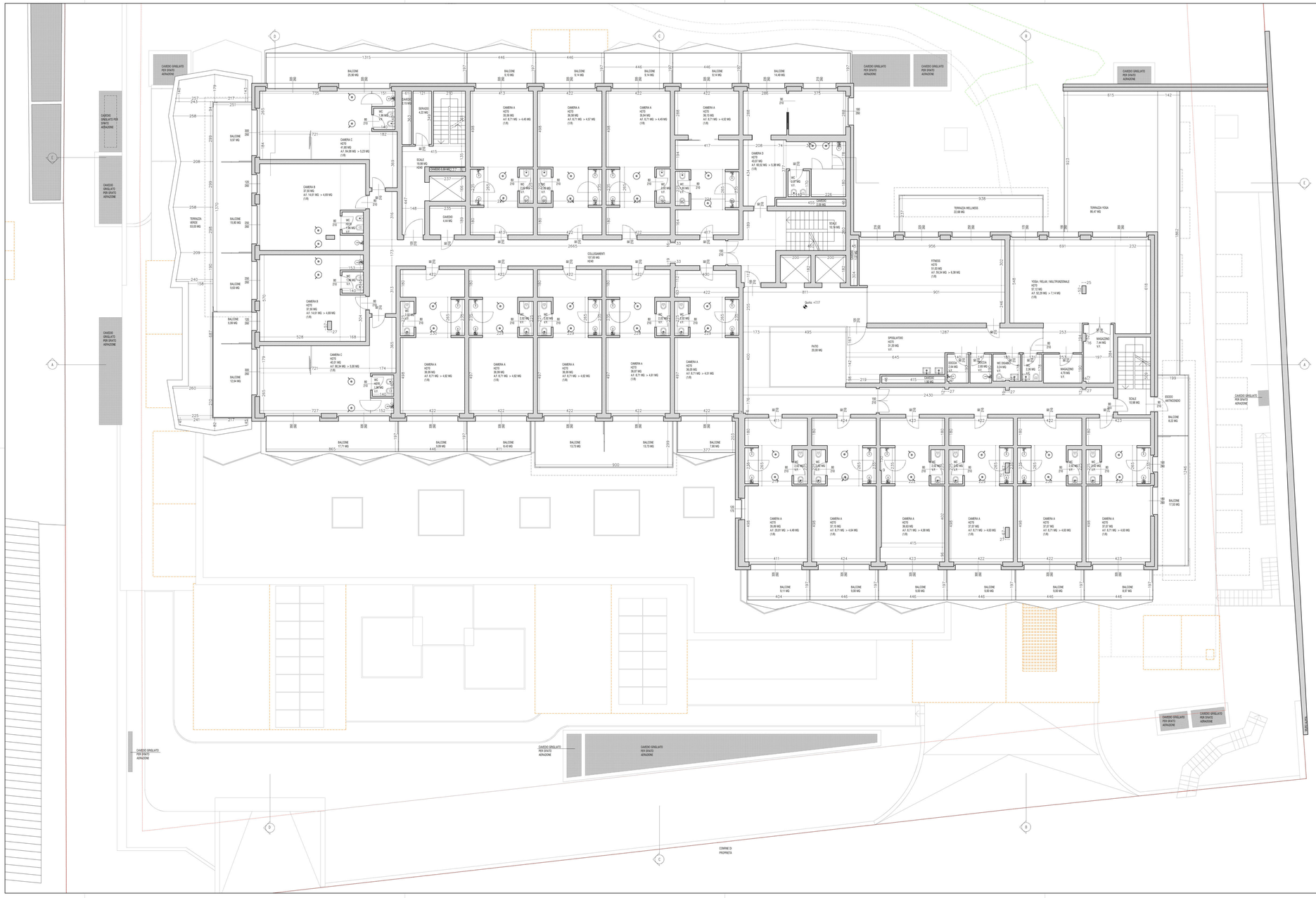

AD INTEGRAZIONE E SOSTITUZIONE DELLA PRECEDENTE

2at architetti associati alberto meleri franco spinelli andrea meleri
MILANO | 20125 | viale monza 87 | tel. fax. 02.26117460| info@2at.it
SONDRIO | 23100 | via donatori di sangue 15 | tel. fax. 0342-211185 | mail info@2at.it

COMMITTENTE:	FUTURA INVESTIMENTI S.R.L.
	VIA AMERIGO, 6 - 20123, MILANO (MI)
PROGETTO:	VARIANTE AL PDC N 45 DEL 05/06/2024 CONSISTENTE IN ADEGUAMENTO DELLE ALTEZZE, SISTEMAZIONE DEI PROSPETTI PER MOTIVI STRUTTURALI
	VIA GERUS, 113 - 23041, TEGLA (SO) IDENTIFICATO AL NCEU COMUNE DI LIVIGNO FG.41 MAPP. 222-304-305-1057-1058-1062
TITOLO:	PIANTA PIANO SECONDO - STATO DI PROGETTO
TAVOLA N:	D16
SCALA:	1:100
EMISSIONE:	16 SETTEMBRE 2025
PROTOCOLLO:	-
FILE:	-

REV.	DATA	OSSERVAZIONI
1	04 - 02 - 2025	PRIMA EMISSIONE, RICHIESTA AUTORIZZ. PAES. N 9929 DEL 26/02/2025
2	14 - 05 - 2025	INTEGRAZIONE
3	22 - 05 - 2025	DEPOSITO SCIA A SEGUITO AUTORIZZ. PAES. N 9929 DEL 26/02/2025
4	27 - 06 - 2025	RICHIESTA AUTORIZZAZIONE PAESAGGISTICA
5	02 - 09 - 2025	INTEGRAZIONE DELLA SCIA A SEGUITO AUTORIZZ. PAES. N 9929 DEL 26/02/2025
6	16 - 09 - 2025	INTEGRAZIONE AUTORIZZAZIONE PAESAGGISTICA ORDINARIA PROT. 21306 DEL 07/07/2025
7		
8		
9		

2at ARCHITETTI ASSOCIATI ARCHI.STRALCI COPYRIGHT WARNING - CONDIVIDI LE IDEE/CONDIVIDI IL SUCCESSO DEL MATERIALE CHE DI QUESTA STRUTTURA È PROPRIETÀ INTELLETTUALE. LA RIPRODUZIONE, ANCHE PARZIALE, DEI CONTENUTI E CONSEGUENTEMENTE DEGLI STESSI, NONCHÉ LA LORO CESSIONE A TERZI, È VIETATA. SONO VIETATE LA RIPRODUZIONE, ANCHE PARZIALE, DI MATERIALI, INFORMAZIONI, SOFTWARE E PROCEDURE, ANCHE TRADOTTE IN ALTRE LINGUE, SENZA IL PREVIO CONSENSO DEL TITOLARE. CHIUNQUE NE FACCIA USO DEVE ESSERE AUTORIZZATO. LA RIPRODUZIONE, ANCHE PARZIALE, DI DISEGNI, DOCUMENTI, CHE NON LE RISPETTERA' SARA' PASSIBILE DI SANZIONI CIVILI ED AZIONI LEGALI. LE DIMENSIONI DEVONO ESSERE VERIFICATE IN CANTIERE. LE DIMENSIONI DEVONO ESSERE VERIFICATE IN CANTIERE. LE DIMENSIONI DEVONO ESSERE VERIFICATE IN CANTIERE. ED INOLTRARLA AL QUESTO UFFICIO PER LEGGERE APPROVATO / CONFERMATORE DEVONO VERIFICARE TUTTE LE PERSONALI DIMENSIONI IN LOCO E NOTIFICARE IMMEDIATAMENTE QUALSIASI DISCREPANZA. GLI SHOP DRAWINGS DEVONO ESSERE MANDATI A QUESTO UFFICIO PER ESSERE APPROVATI PRIMA DELL'EFFETTIVA MESSA IN OPERA. IL CONTRACTOR DEVE ASSICURARSI CHE IL DISEGNO SIA STATO ESEGUITO PRIMA DI COMMENCARE IL LAVORO.