

PROSPETTO SUD - STATO AUTORIZZATO

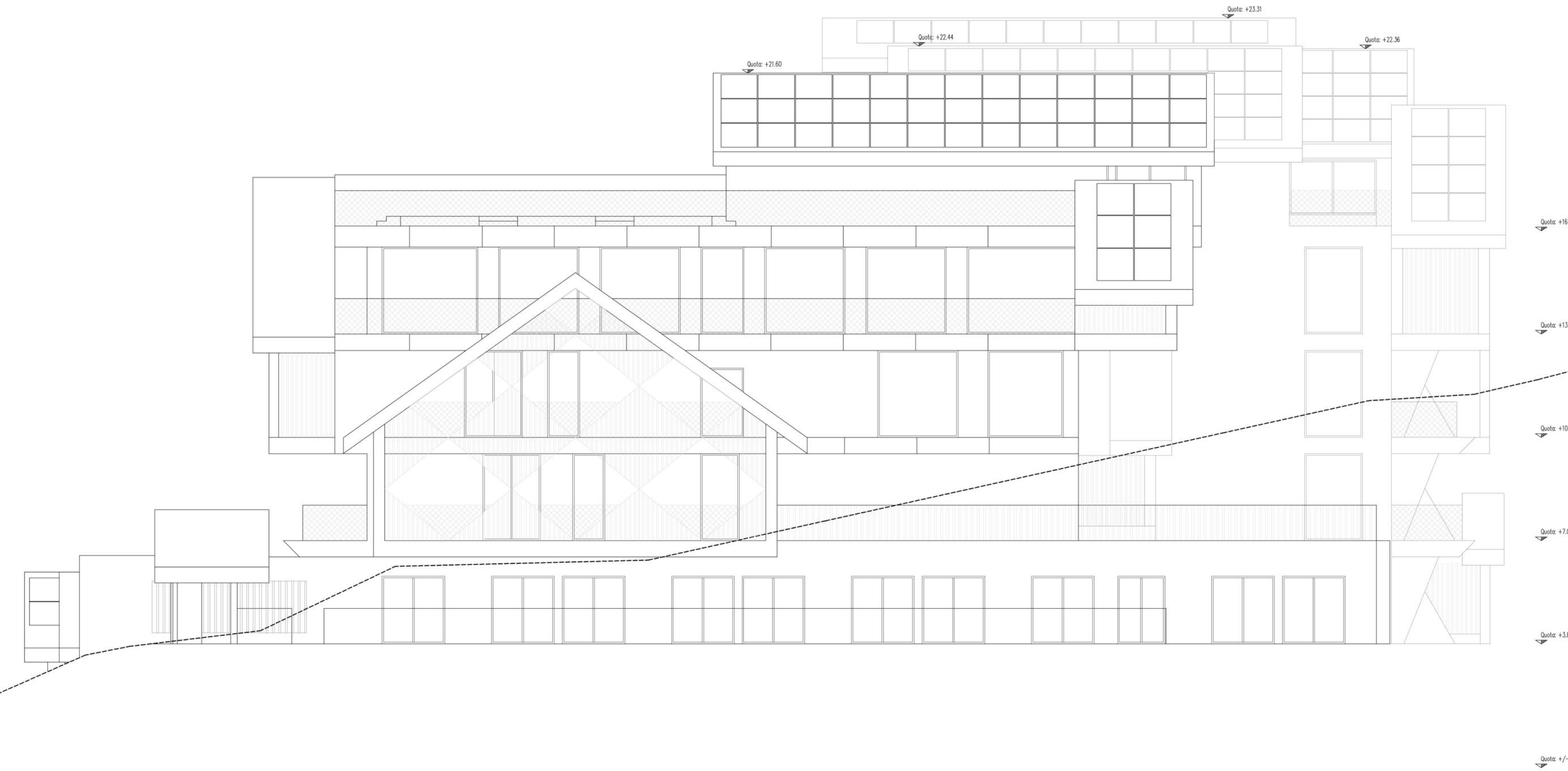

PROSPETTO SUD - STATO DI PROGETTO

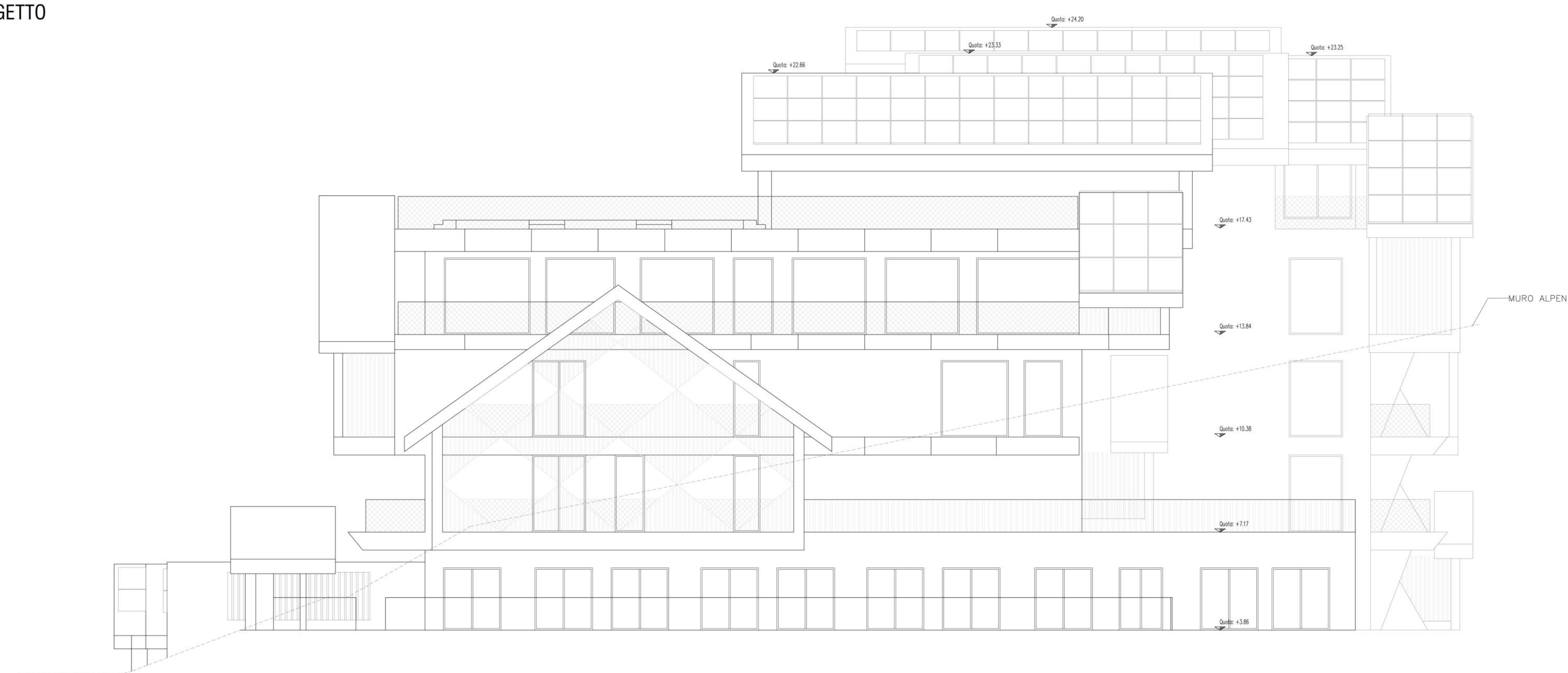

AD INTEGRAZIONE E SOSTITUZIONE DELLA PRECEDENTE

24architetti associati alberto meleri franco spinelli andrea meleri  
MILANO | 021225 | viale monza 87 | tel. fax: 02 2617460 | info@24a.it  
SONDRIO | 03100 | via donatori di sangue 15 | tel. fax: 0342-211185 | mail: info@24a.it

COMITENTE:	FUTURA INVESTIMENTI S.R.L.
PROGETTO:	VARIANTE AL POC IN 40 DEL 20/06/2024 CONGNETENTE IN AMPLIAMENTO PIANO INTERPARTO - I DINamica DISTRIBUZIONE INTERNA E ADEGUAMENTO STATICO DELLA COPERTURA VIA GERLE, 113 - 23041, TEGOLA (SO) IDENTIFICATO AL NCEI COMUNE DI LAVORO FIG.41 MAPPA: 222-304-305-1057-1058-1062
TITOLO:	PROSPETTO SUD - STATO AUTORIZZATO PROSPETTO SUD - STATO DI PROGETTO
TABELLA:	<b>D36</b>
SCALA:	1:100
EMISSIONE:	14 SETTEMBRE 2025
PRODOTTORE:	-
PAE:	-

1	04-02-2025	PRIMA EMISSIONE, RICHIESTA AUTORIZZ. PAE, N.1059 DEL 20/02/2025
2	14-05-2025	INTEGRAZIONE
3	25-05-2025	DEPOSITO SCIA A RELEVATO AUTORIZZ. PAE, N.1059 DEL 20/02/2025
4	07-06-2025	RICHIESTA AUTORIZZAZIONE PAGA/GRUPPO
5	02-06-2025	INTEGRAZIONE DELLA SCIA A RELEVATO AUTORIZZ. PAE, N.1059 DEL 20/02/2025
6	16-09-2025	INTEGRAZIONE AUTORIZZAZIONE PAGA/GRUPPO ORDINARIA PROT. 2108 DEL 19/01/2025
7		
8		
9		

REV.	DATA	OSSERVAZIONI

24architetti associati alberto meleri franco spinelli andrea meleri  
MILANO | 021225 | viale monza 87 | tel. fax: 02 2617460 | info@24a.it  
SONDRIO | 03100 | via donatori di sangue 15 | tel. fax: 0342-211185 | mail: info@24a.it