

PROSPETTO SUD - STATO DI CONFRONTO

AD INTEGRAZIONE E SOSTITUZIONE DELLA PRECEDENTE

LEGENDA  
ESISTENTE  
NUOVO

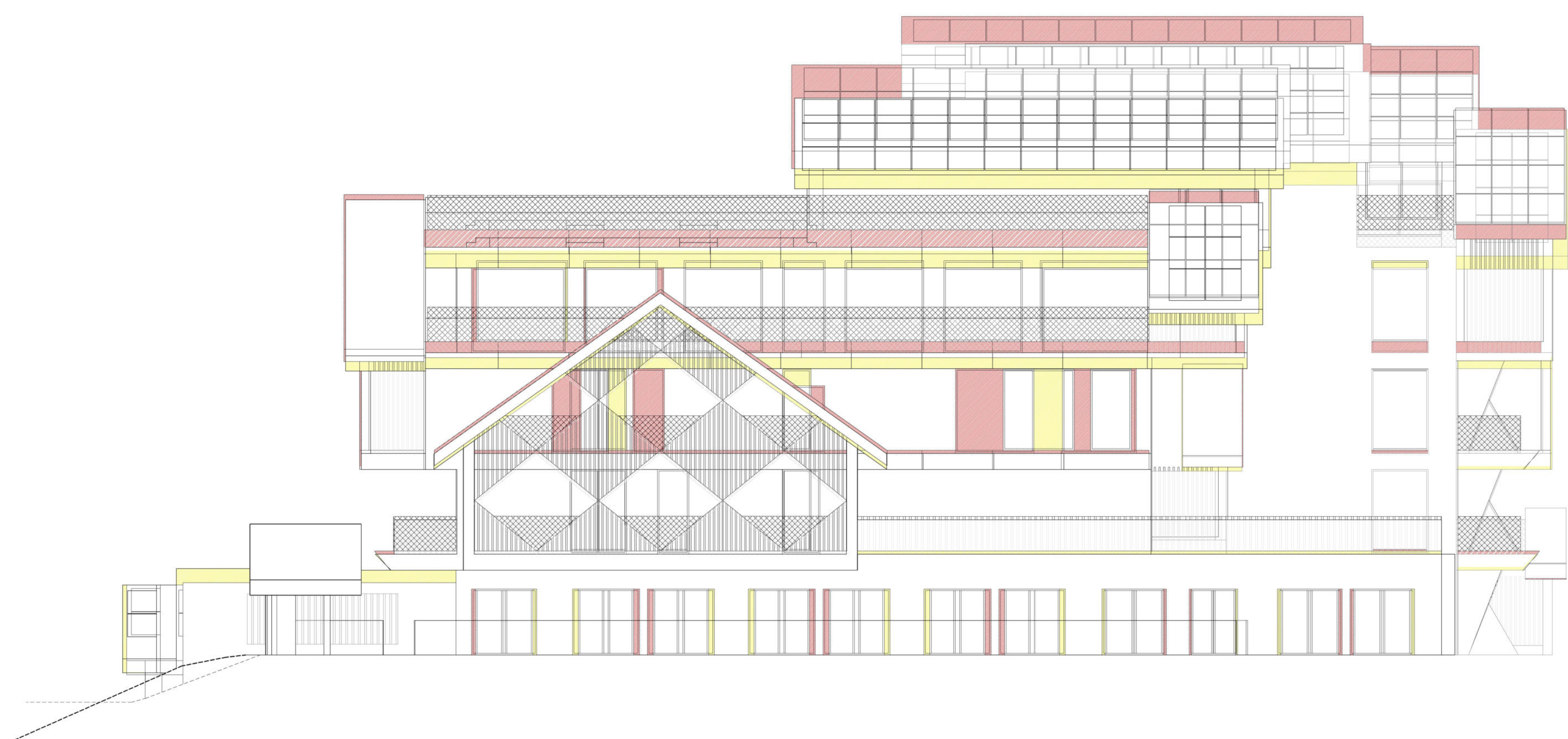

Zan architects associati alberto meli franco spinelli andrea meli  
MILANO | 20125 | viale missa 87 | tel. fax. 02 2617460 | info@zaf.it  
SONDRIO | 23100 | via donatori di sangue 15 | tel. fax. 0342-211185 | mail info@zaf.it

COMITENTE: FUTURA INVESTIMENTI S.R.L.

VIA AMEDEO 4 - 20123 MILANO (MI)  
PROGETTO: VARIANTE AL P.C. N. 46 DEL 06/06/2004 CONSISTENTE IN AMPLIAMENTO PIANO INTERRATO -1  
DIVERSA DISTRIBUZIONE INTERNA E ADEGUAMENTO STATICO DELL'EDIFICIO  
VIA GENESIO 113 - 23041 TEGOLA (SO)  
IDENTIFICAZIONE AL REG. COMUNALE DI CANTIERI PIG.41 MAP. 222-204-205-1957-1958-1962  
TITOLO: PROSPETTO SUD - STATO DI CONFRONTO

TAVOLA: D37

SCALA: 1/300

EMISSIONE: 18 SETTEMBRE 2023

PROTETTOLO: -

FILE: -

1	04 - 02 - 2023	PRIMA EMISSIONE, RICHIESTA AUTORIZZ. PAES N.989 DEL 06/02/2023
2	14 - 03 - 2023	INTERNAZIONE
3	22 - 05 - 2023	DEPOSITO SCIA A RISULTATO AUTORIZZ. PAES N.989 DEL 06/02/2023
4	27 - 05 - 2023	RICHIESTA AUTORIZZAZIONE PNEUMATICA
5	02 - 09 - 2023	INTERNAZIONE DELLA SCIA A RISULTATO AUTORIZZ. PAES N.989 DEL 06/02/2023
6	18 - 09 - 2023	INTERNAZIONE AUTORIZZAZIONE PNEUMATICA ORDINANZA PROT. 21308 DEL 01/09/2023
7		
8		
9		
REV.	DATA	OSSERVAZIONI

SEMPRE IN ACCORDO CON LE NORME DI PROTEZIONE E IL METODO DEL VALUTAZIONE DELLE RISCHI E  
PROTEZIONE E SALUTE IN AMBITO DI LAVORO (D.L. 463/2001) E CON LE NORME DI PROTEZIONE E SALUTE IN AMBITO DI LAVORO (D.L. 463/2001) E CON LE NORME DI PROTEZIONE E SALUTE IN AMBITO DI LAVORO (D.L. 463/2001)  
L'ARCHITETTO ASSUME LA RESPONSABILITA' DELLA PROGETTAZIONE E DELLA REALIZZAZIONE DELL'OPERA  
L'ARCHITETTO ASSUME LA RESPONSABILITA' DELLA PROGETTAZIONE E DELLA REALIZZAZIONE DELL'OPERA  
L'ARCHITETTO ASSUME LA RESPONSABILITA' DELLA PROGETTAZIONE E DELLA REALIZZAZIONE DELL'OPERA