

PROSPETTO NORD - STATO DI CONFRONTO

AD INTEGRAZIONE E SOSTITUZIONE DELLA PRECEDENTE

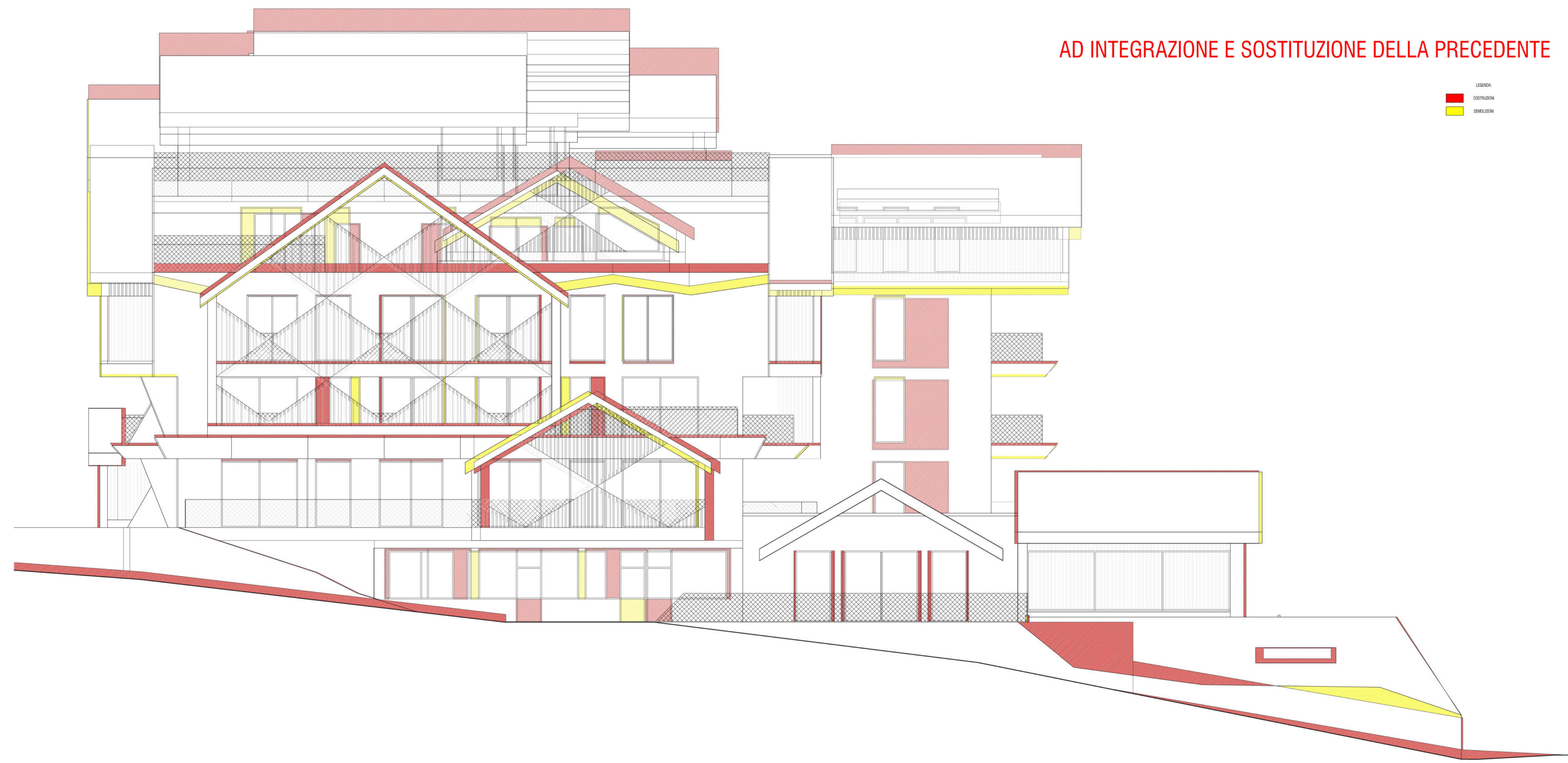
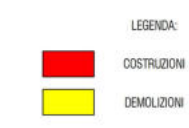

Zai architetti associati alberto meleri franco spinelli andrea meleri
MILANO | 20125 | viale monte 87 | tel. fax. 02 2617480 | info@zai.it
SOMMATELLO | 22100 | via scottori di sorge 15 | tel. fax. 0342 211165 | mail info@zai.it

COMMITTENTE: FUTURA INVESTMENTS S.R.L.

VIA ANELLI 4 - 20123 MILANO (MI)

PROGETTO: VARIANTE AL POC N. 45 DEL 05/06/2024 CONSISTENTE IN AMPLIAMENTO PIANO RITERRATO - 1

DIVERSA DISTRIBUZIONE INTERNA E ADEGUAMENTO STATICO DELL'EDIFICIO

VIA GENOVESE, 113 - 20141 TREVIGLIANO (VI)

IDENTIFICATO AL NUCLEO COMUNALE DI LANSANO FG.41 MAP. 222-304-305-1057-1058-1065

TITOLO: PROSPETTO NORD - STATO DI CONFRONTO

TAVOLA: **D41**

SCALE: 1:100

EMESIONE: 18 SETTEMBRE 2023

PROTOCOLLO: -

FILE: -

REV.	DATA	OSSERVAZIONI
1	04-10-2023	PRIMA EMISSIONE RICHIESTA AUTORIZZAZIONE PIANO N. 45 DEL 05/06/2024
2	14-09-2023	INTERNO
3	22-09-2023	DEPOSITO SCIA A RISULTATO AUTORIZZAZIONE PIANO N. 45 DEL 05/06/2024
4	27-09-2023	RICHIESTA AUTORIZZAZIONE PARAMETRICA
5	30-09-2023	ATTUAZIONE DELLA SCIA A RISULTATO AUTORIZZAZIONE PIANO N. 45 DEL 05/06/2024
6	15-09-2023	INTERNO AUTORIZZAZIONE PARAMETRICA PERMANENTE PIANO N. 45 DEL 05/06/2024
7		
8		
9		

SE ABBIAMO ABBANDONATO IL PROGETTO, IL CLIENTE, IL PROGETTISTA E IL REDATTORE SONO RESPONSABILI CON IL CLIENTE PER LE CONSEQUENZE LEGALI, ECONOMICHE, PENALI, CIVILI, AMMINISTRATIVE, FISCALI, SOCIALI, E PER IL DANNO ALL'AMBIENTE. IL CLIENTE, IL PROGETTISTA E IL REDATTORE SONO RESPONSABILI CON IL CLIENTE PER LE CONSEQUENZE LEGALI, ECONOMICHE, PENALI, CIVILI, AMMINISTRATIVE, FISCALI, SOCIALI, E PER IL DANNO ALL'AMBIENTE. IL CLIENTE, IL PROGETTISTA E IL REDATTORE SONO RESPONSABILI CON IL CLIENTE PER LE CONSEQUENZE LEGALI, ECONOMICHE, PENALI, CIVILI, AMMINISTRATIVE, FISCALI, SOCIALI, E PER IL DANNO ALL'AMBIENTE. IL CLIENTE, IL PROGETTISTA E IL REDATTORE SONO RESPONSABILI CON IL CLIENTE PER LE CONSEQUENZE LEGALI, ECONOMICHE, PENALI, CIVILI, AMMINISTRATIVE, FISCALI, SOCIALI, E PER IL DANNO ALL'AMBIENTE.