

SEZIONE A - STATO DI CONFRONTO

AD INTEGRAZIONE E SOSTITUZIONE DELLA PRECEDENTE

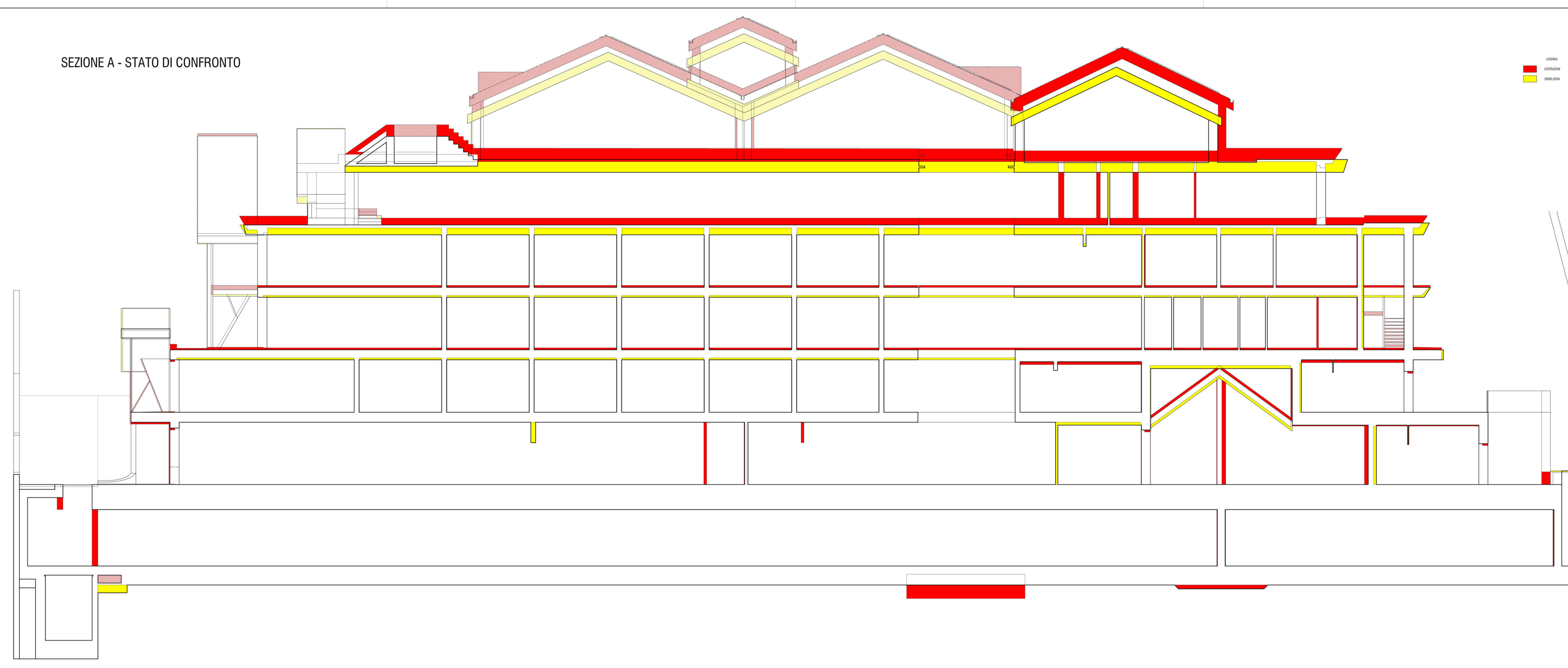

2a architetti associati alberto meleri franco spinelli andrea meleri
MILANO | 20125 | viale milano 87 | tel. fax: 02 2617460 | info@2a.it
CONCORSO | 20100 | via donatori di sangue 15 | tel. fax: 02 426211182 | mail@info@2a.it

COMMITTENTE: FUTURA INVESTIMENTI S.R.L.

PRODOTTO: VARIANTE AL PDC N. 41 DEL 05/06/2024 CONSISTENTE IN AMPLIAMENTO PIANO INTERVANTO - I
DISTRIBUZIONE RETINA E ADEGUAMENTO STATICO DELLA EDIFICIO
VIA SERIO 113 - 20041 - TREVISO (TV)
IDENTIFICATO AL NUCLEO CANTIERE DI LAVORO FG.41 MAPPA. 222-304-305-1057-1058-1062

TITOLO: SEZIONE A - STATO DI CONFRONTO

TAVOLA: **D43**

SCALA: 1:200

EMISSIONE: 18 SETTEMBRE 2025

PROTOCOLLO: -

FILE: -

1	04-10-2025	PRIMA EMISSIONE. RICHIESTA AUTORIZZAZIONE PER IL N. 41 DEL 05/06/2024
2	14-09-2025	INTERAZIONE
3	02-09-2025	DEPOSITO SCIA A REQUISITI AUTORIZZAZIONE PER IL N. 41 DEL 05/06/2024
4	27-08-2025	RICHIESTA AUTORIZZAZIONE PAISAGGISTICA
5	08-08-2025	INTERAZIONE DELLA SCIA A REQUISITI AUTORIZZAZIONE PER IL N. 41 DEL 05/06/2024
6	18-08-2025	INTERAZIONE AUTORIZZAZIONE PAISAGGISTICA SCHEMA PRODOTTO DAL 05/06/2024
7		
8		
9		

REV. DATA. DESCRIZIONE

AVVERTENZE: IL PROGETTO È STATO REDATTO IN CONFORMITÀ CON LE DISPOSIZIONI DEL D.P.R. N. 3709 DEL 28/02/2001 (C.d.S.) E CON LE DISPOSIZIONI DEL D.P.R. N. 3709 DEL 28/02/2001 (C.d.S.) E CON LE DISPOSIZIONI DEL D.P.R. N. 3709 DEL 28/02/2001 (C.d.S.). IL PROGETTO È STATO REDATTO IN CONFORMITÀ CON LE DISPOSIZIONI DEL D.P.R. N. 3709 DEL 28/02/2001 (C.d.S.) E CON LE DISPOSIZIONI DEL D.P.R. N. 3709 DEL 28/02/2001 (C.d.S.). IL PROGETTO È STATO REDATTO IN CONFORMITÀ CON LE DISPOSIZIONI DEL D.P.R. N. 3709 DEL 28/02/2001 (C.d.S.) E CON LE DISPOSIZIONI DEL D.P.R. N. 3709 DEL 28/02/2001 (C.d.S.).