

SEZIONE C - STATO AUTORIZZATO

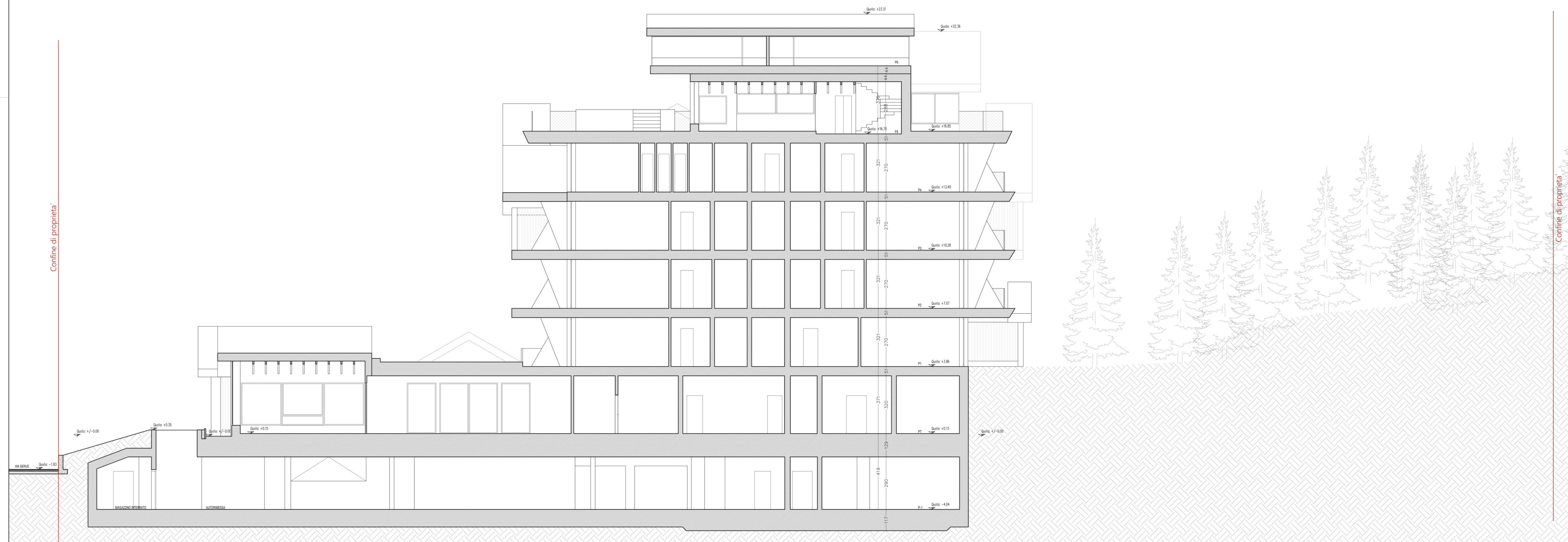

SEZIONE C - STATO DI PROGETTO

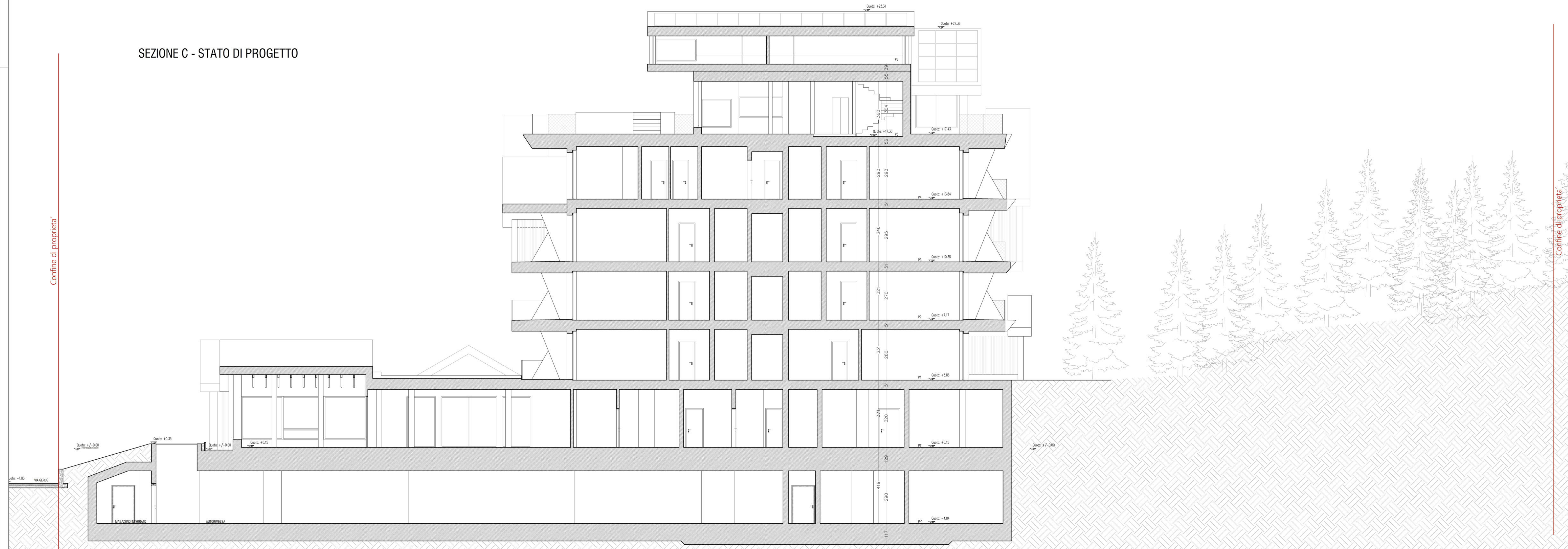

AD INTEGRAZIONE E SOSTITUZIONE DELLA PRECEDENTE

2a architetti associati alberto meleri franco spinelli andrea meleri
MILANO | 20125 | VIALE MONTENA 87 | TEL. FAX: 02 28171460 | info@2a.it
SONDRIO | 23100 | VIA DOMINATORI 8 SANGUE 15 | TEL. FAX: 0342-211185 | mail: info@2a.it

COMMITTENTE: FUTURA INVESTIMENTI S.R.L.
VIA ARDEZI, 6 - 20123 MILANO (MI)

PROGETTO: VARIANTE AL POC N. 40 DEL DISPOSITIVO CONSISTENTE IN AMPLIAMENTO PIANO INTERIORITARIO-1
DIRETTA DISTRIBUZIONE INTERNA E ADEGUAMENTO STATO DELL'EDIFICIO
VIA GERUS, 113 - 23041, TEGOLA (SO)
IDENTIFICATO AL NCEU COMUNE DI LAVINIO FIG.41 MAP. 222-304-305-1067-1068-1062

TITOLO: SEZIONE C - STATO AUTORIZZATO
SEZIONE C - STATO DI PROGETTO

TAVOLA N. **D46**

SCALA: 1:100
EMMISSIONE: 16 SETTEMBRE 2023
PROTOCOLLO: -
FILE: -

1	04-02-2023	PRIMA EMISIONE, RICHIESTA AUTORIZZAZIONE PIANO N. 1062 DEL 20/02/2023
2	14-05-2023	REVISIONE
3	21-05-2023	DISPOSITIVO SCIA A REGISTRO AUTORIZZAZIONE PIANO N. 1062 DEL 20/02/2023
4	27-06-2023	INTEGRAZIONE AUTORIZZAZIONE PIANO N. 1062 DEL 20/02/2023
5	02-08-2023	INTEGRAZIONE DELLA SCIA A REGISTRO AUTORIZZAZIONE PIANO N. 1062 DEL 20/02/2023
6	16-09-2023	INTEGRAZIONE AUTORIZZAZIONE PIANO N. 1062 DEL 20/02/2023
7		
8		

REV. DATA OSSERVAZIONI

2a ARCHITETTI ASSOCIATI ALBERTO MELERI FRANCO SPINELLI ANDREA MELERI
MILANO | 20125 | VIALE MONTENA 87 | TEL. FAX: 02 28171460 | info@2a.it
SONDRIO | 23100 | VIA DOMINATORI 8 SANGUE 15 | TEL. FAX: 0342-211185 | mail: info@2a.it