

SEZIONE D - STATO DI CONFRONTO

AD INTEGRAZIONE E SOSTITUZIONE DELLA PRECEDENTE

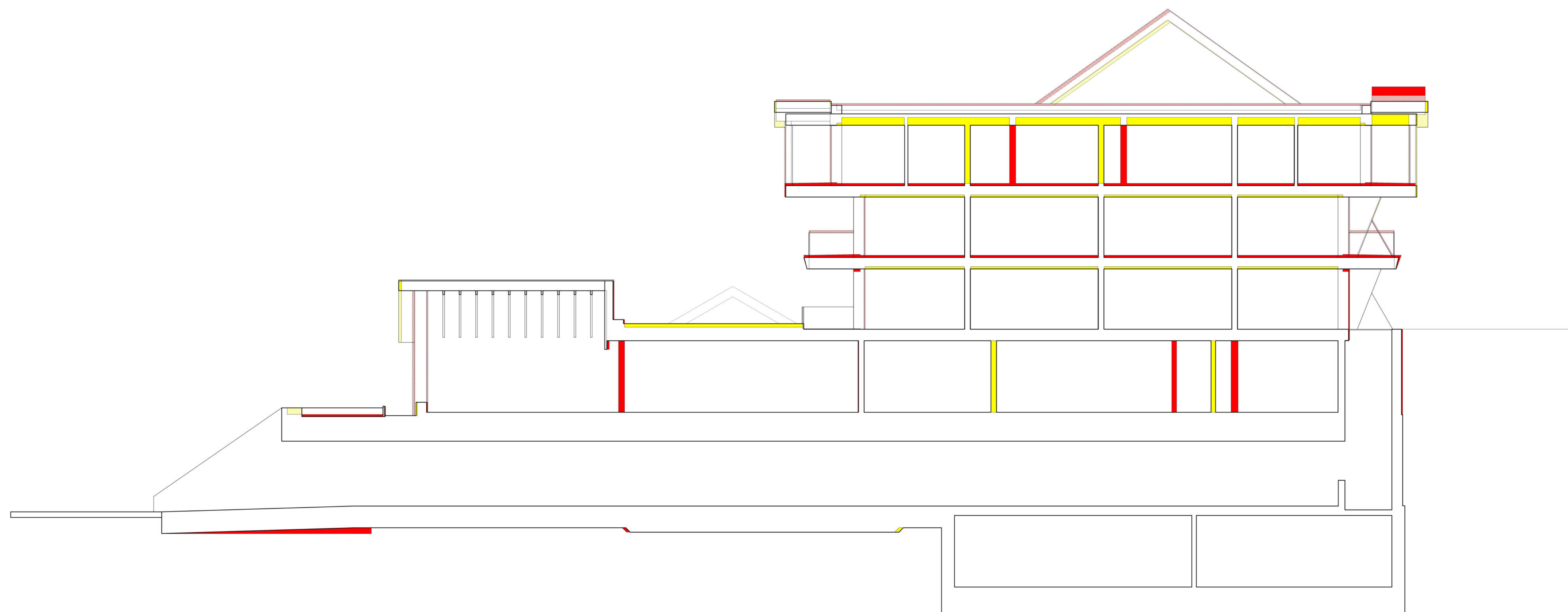

2aarchitetti associati alberto meleri franco spinelli andrea meleri

MILANO | 20125 | viale milano 87 | tel. fax: 02 2617460 | info@2a.it
CORRIDO | 20100 | via donatori di sangue 15 | tel. fax: 02 4242-21182 | mail:info@2a.it

COMITANTE: FUTURA INVESTIMENTI S.R.L.

VAL AMERLE S. 20123 MILANO (MI)
PROGETTO: VARIANTA AL PDC N.41 DEL 05/06/2024 CONSISTENTE IN AMPLIAMENTO PIANO INTERVANTO -1
DISTRIBUZIONE RETTIVA E ADEGUAMENTO STATICO DELL'EDIFICIO

VIA SERLES 113 - 20041 TREVIGLIO (MI)
IDENTIFICATO AL NUCLEO CANTINE DI LUGNICO FG.41 MAPPA. 222-304-305-1057-1058-1062

TITOLO: SEZIONE D - STATO DI CONFRONTO

TAVOLA: D49

SCALA: 1:50

EDIZIONE: 14 SETTEMBRE 2025

PROTOCOLLO: -

FILE: -

1	04-10-2025	PRIMA EMISSIONE: RICHIESTA AUTORIZZ. PAES N.1059 DEL 04/05/2025
2	14-09-2025	INTERAZIONE
3	02-09-2025	DEPOSITO SCIA A REQUISITI AUTORIZZ. PAES N.1059 DEL 04/05/2025
4	27-08-2025	RICHIESTA AUTORIZZAZIONE PAESAGISTICA
5	08-08-2025	INTERAZIONE DELLA SCIA A REQUISITI AUTORIZZ. PAES N.1059 DEL 04/05/2025
6	18-07-2025	INTERAZIONE AUTORIZZAZIONE PAESAGISTICA ORDINANZA PROT. 27386 DEL 02/01/2025
7		
8		
9		

REV DATA DESCRIZIONE
01 04-10-2025 PRIMA EMISSIONE: RICHIESTA AUTORIZZ. PAES N.1059 DEL 04/05/2025
02 14-09-2025 INTERAZIONE
03 02-09-2025 DEPOSITO SCIA A REQUISITI AUTORIZZ. PAES N.1059 DEL 04/05/2025
04 27-08-2025 RICHIESTA AUTORIZZAZIONE PAESAGISTICA
05 08-08-2025 INTERAZIONE DELLA SCIA A REQUISITI AUTORIZZ. PAES N.1059 DEL 04/05/2025
06 18-07-2025 INTERAZIONE AUTORIZZAZIONE PAESAGISTICA ORDINANZA PROT. 27386 DEL 02/01/2025
07
08
09