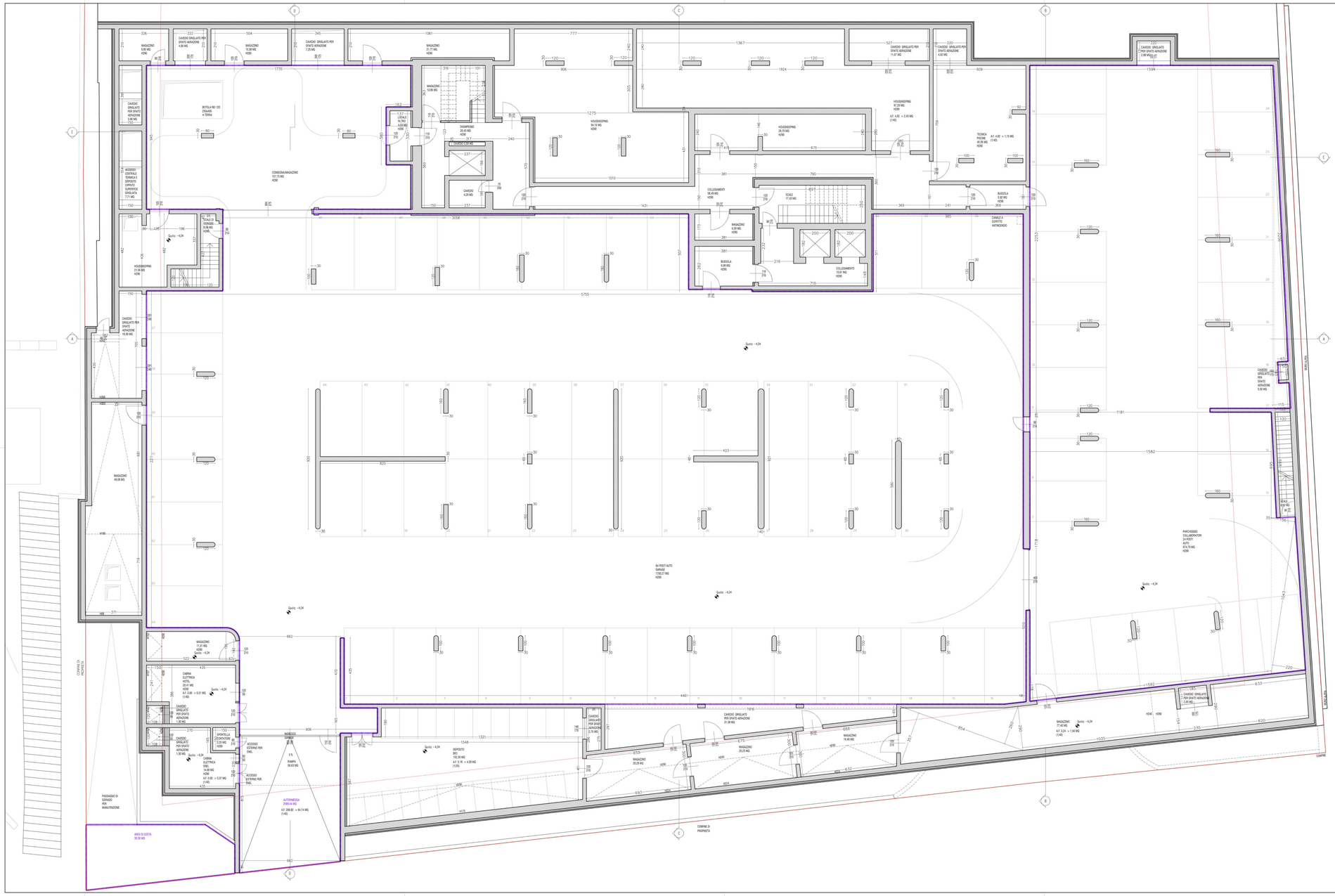

AD INTEGRAZIONE E SOSTITUZIONE DELLA PRECEDENTE

2af architetti associati alberto meleri franco spinelli andrea meleri
MILANO | 20125 | viale monza 87 | tel. fax. 02.26117460| info@2af.it
SONDRIO | 23100 | via donatori di sangue 15 | tel. fax. 0342-211185 | mail info@2af.it

COMMITTENTE:	FUTURA INVESTIMENTI S.R.L.
	VIA AMEDEI, 6 - 20123, MILANO (MI)
PROGETTO:	VARIANTE AL PDC N.45 DEL 05/06/2024 CONSISTENTE IN ADEGUAMENTO DELLE ALTEZZE, SISTEMAZIONE DEI PROSPETTI PER MOTIVI STRUTTURALI
	VIA GERUS, 113 - 23041, TEGOLA (SO) IDENTIFICATO AL NCEU COMUNE DI LIVIGNO FG.41 MAPP. 222-304-305-1057-1058-1082
TITOLO:	PIANTA PIANO PRIMO INTERRATO - STATO DI PROGETTO
TAVOLA N:	D07
SCALA:	1:100
EMISSIONE:	28 NOVEMBRE 2025
PROTOCOLLO:	-
FILE:	-

REV.	DATA	DESCRIZIONE
1	04 - 02 - 2025	PRIMA EMISSIONE, RICHIESTA AUTORIZZ. PAES. N.9329 DEL 26/02/2025
2	14 - 05 - 2025	INTEGRAZIONE
3	22 - 05 - 2025	DEPOSITO SCIA A SEGUITO AUTORIZZ. PAES. N.9329 DEL 26/02/2025
4	27 - 06 - 2025	RICHIESTA AUTORIZZAZIONE PAESAGGISTICA
5	02 - 09 - 2025	INTEGRAZIONE DELLA SCIA A SEGUITO AUTORIZZ. PAES. N.9329 DEL 26/02/2025
6	16 - 09 - 2025	INTEGRAZIONE AUTORIZZAZIONE PAESAGGISTICA ORDINARIA PROT. 21306 DEL 07/07/2025
7	28 - 11 - 2025	INTEGRAZIONE AUTORIZZAZIONE PAESAGGISTICA ORDINARIA PROT. 21306 DEL 07/07/2025
8		
9		

2af ARCHITETTI ASSOCIATI MELERI SPINELLI COPYRIGHT WARNING - I DISEGNI, LE DESCRIZIONE E IL RESTO DEL MATERIALE CHE IN QUESTA RIFLESSIONE E STATO COMPLETAMENTE CAMPATO "IL MATERIALE" SONO OGGETTO DEL COPYRIGHT E CONSEGUENTEMENTE PROTETTI DALLE LEGGI ITALIANE ED INTERNAZIONALI. QUALUNQUE RIPRODUZIONE, ADATTAMENTO O ALTRO USO DEL MATERIALE DEVE ESSERE AUTORIZZATO DA 2AF ARCHITETTI ASSOCIATI MELERI SPINELLI. IL MATERIALE DEVE ESSERE RESTITUITO A 2AF CHE NON LO RIGETTERÀ SARÀ PUNIBILE DI SANZIONI CIVILI ED AZIONI LEGALI. LE DIMENSIONI SCRITTE HANNO LA PRECEDENZA SULLE DIMENSIONI IN SCALA. QUALUNQUE CAMBIAMENTO FATTO DAL CONTRATTATORE DEVE ESSERE DOCUMENTATO PRIMA DI ESSERE ATTUATO. IL CONTRATTATORE DEVE CONTROLLARE TUTTE LE DIMENSIONI DEL LAVORO. LE DIMENSIONI DI LUCE E INGOMBRO, AMMORTAMENTI QUALSIASI DOCUMENTACIA, GLI SHOP DRAWINGS DEVONO ESSERE MANDATI A QUESTO STUDIO PER ESSERE APPROVATI PRIMA DELL'ESECUZIONE MESSA IN OPERA. IL CONTRATTATORE DEVE ASSICURARSI CHE IL DISEGNO SIA STATO CARISSIO PRIMA DI COMMENCARE IL LAVORO.