PLANIMETRIA GENERALE
STATO DI FATTO

PLANIMETRIA GENERALE RAFFRONTO

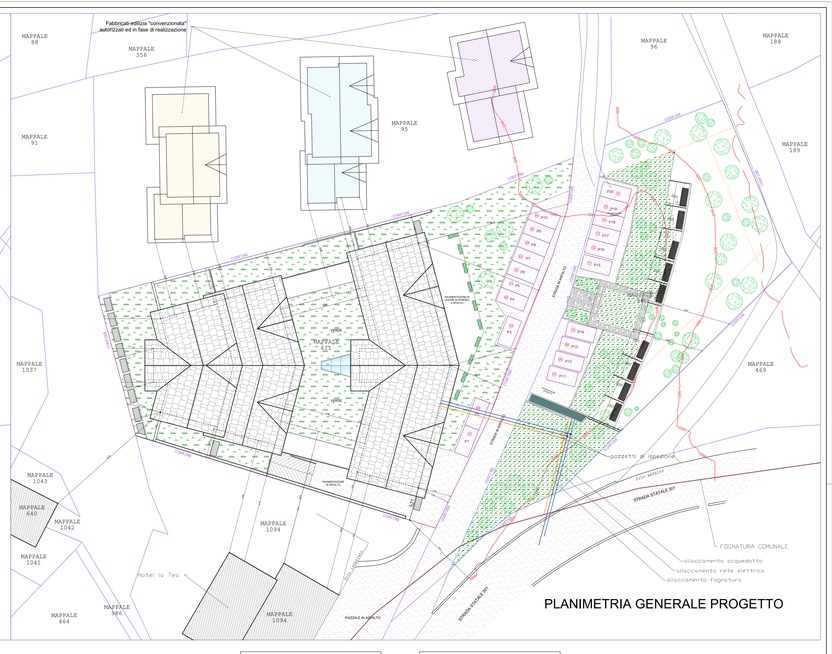

PLANIMETRIA GENERALE PROGETTO

DEMOLIZIONE

COSTRUZIONE

ESTRATTO MAPPA 1:2000

ESTRATTO P.G.T. 1:2000

studio silvestri	Sig.ra Giacometti Graziana	32	611 - 94	DICEMBRE 2024	1
	Realizzazione nuova struttura Turistico-Ricettiva e quattro ville da edificare in base allo strumento urbanistico vigente (P.G.T.) e alla delibera di Consiglio Comunale n. 24 del 29/04/2021 e relativa variante di progetto ed in località Passo D'Ora a Longro censiti al fg.32 mappali 611-94				
STATO DI FATTO - RAFFRONTO - PROGETTO				1:200	tavv.
PLANIMETRIA GENERALE					GENNAIO 2026