

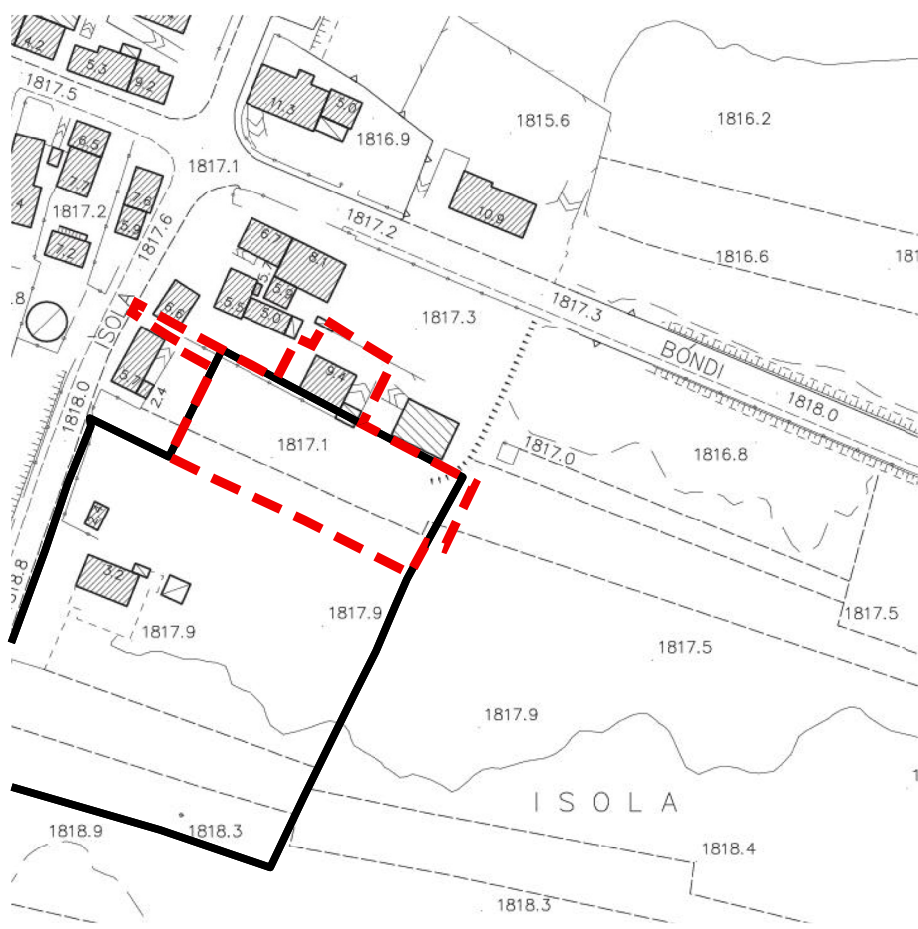

STRALCIO MAPPA CATASTALE  
Comune di Livigno, foglio n° 28, mappali n° 63-574-781  
scala 1:2'000

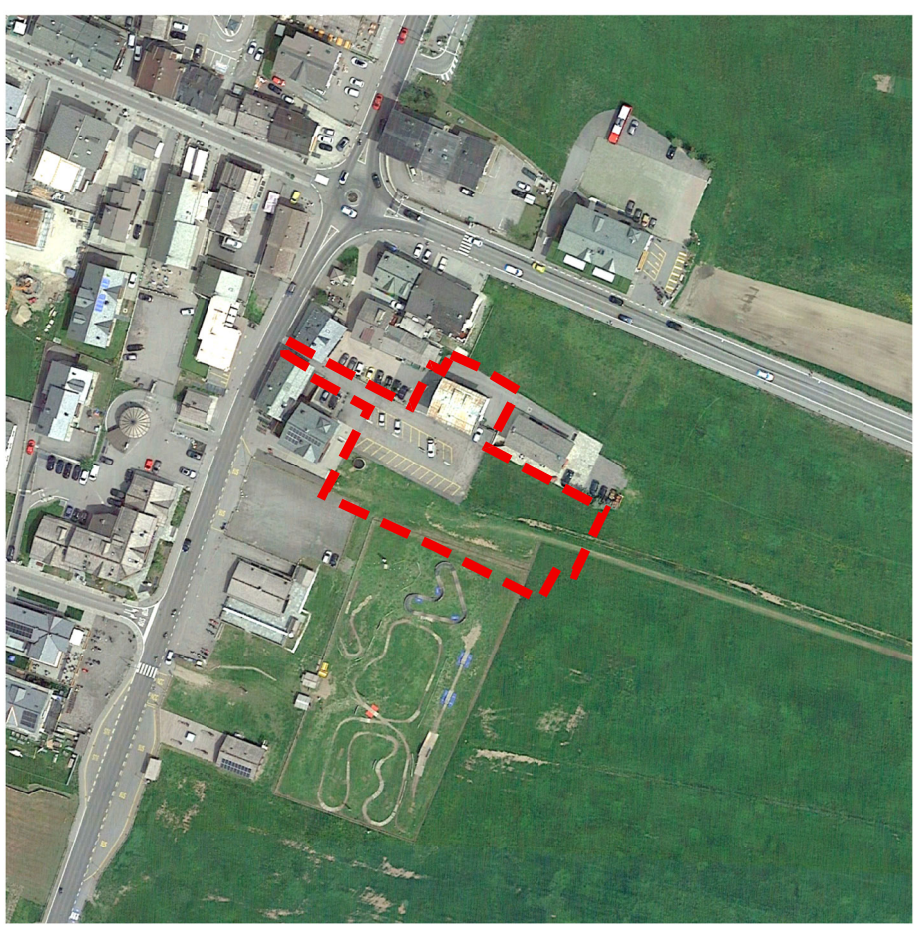

STRALCIO AEROFOTOGRAMMETRICO  
scala 1:2'000



STRALCIO ORTOFOTO  
scala 1:2'000

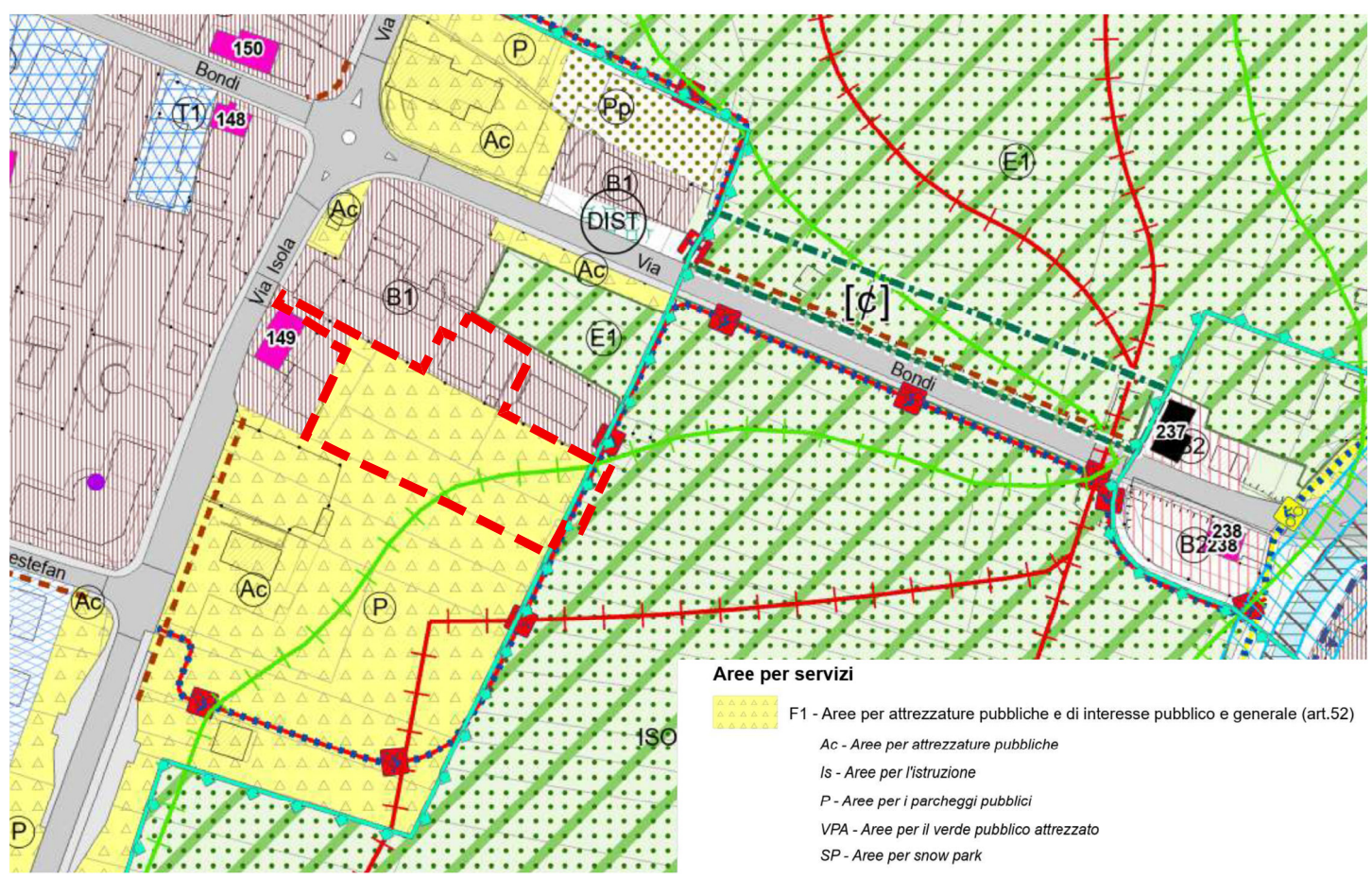

STRALCIO TAVOLA PIANO DELLE REGOLE  
Tav. 7.2 - Tessuto Urbano Consolidato\_2000\_6VAR  
scala 1:2'000

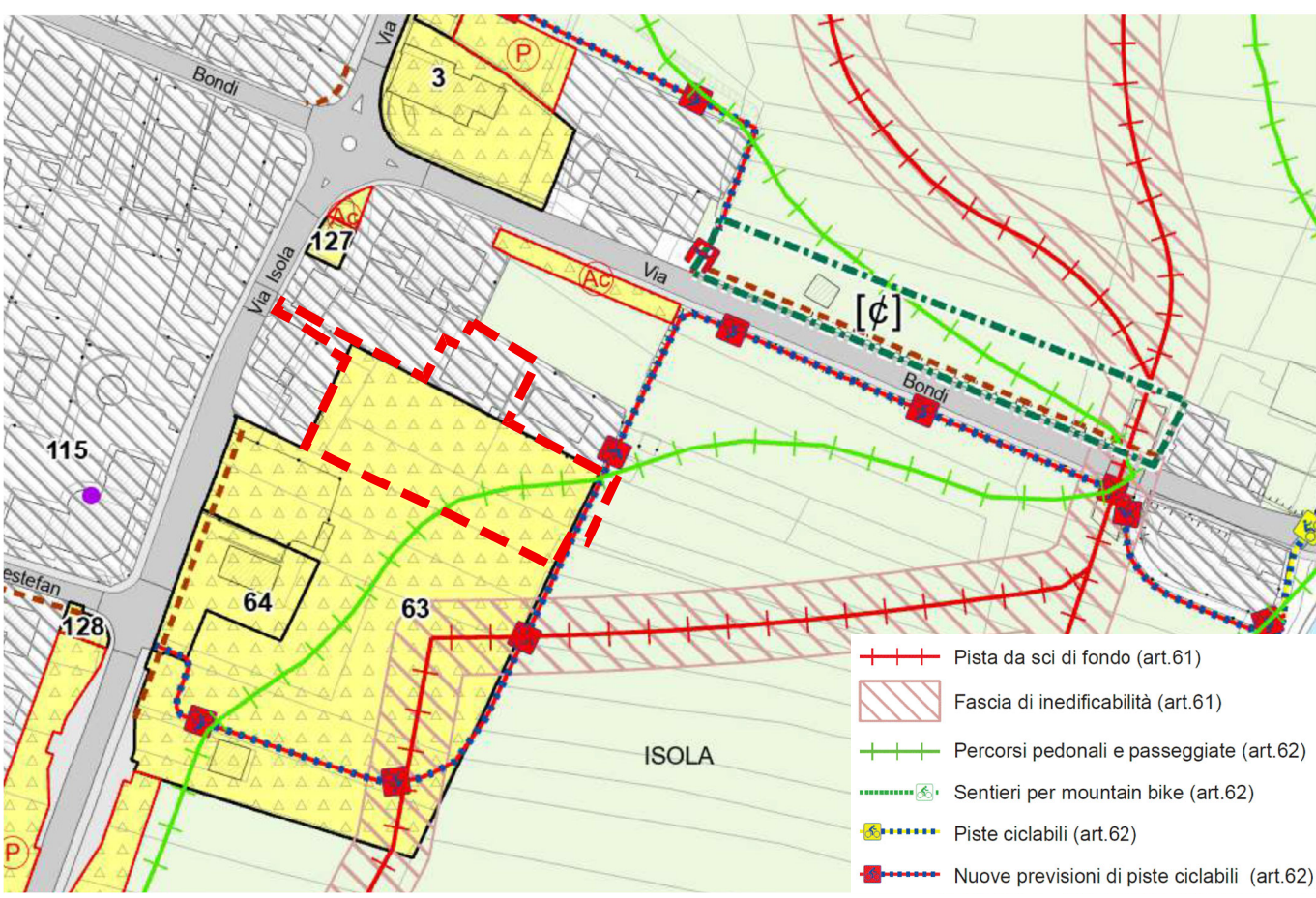

STRALCIO TAVOLA DAL PIANO DEI SERVIZI  
Tav. 9.2 - Sistema Dei Servizi\_2000\_6VAR  
scala 1:2'000

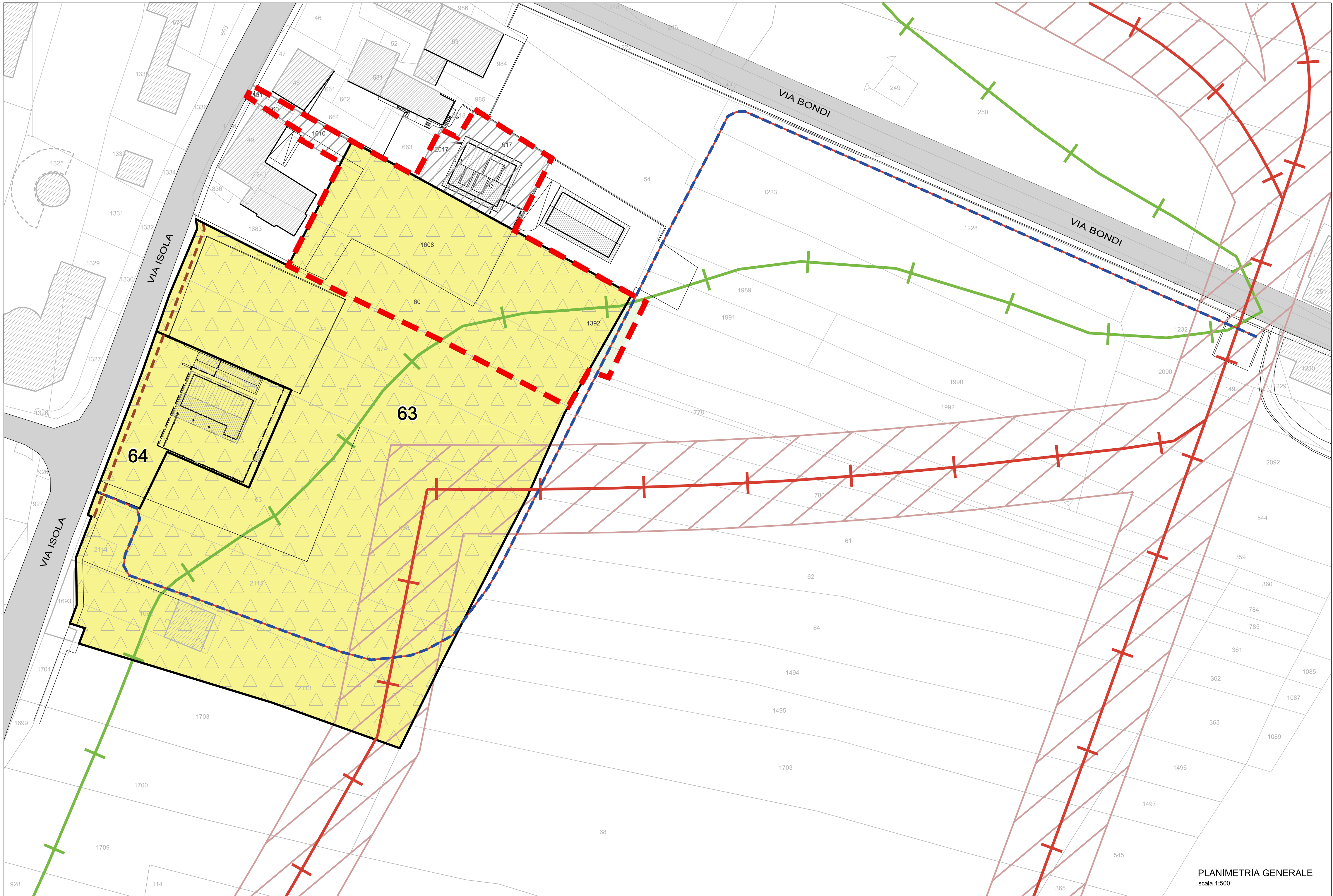

PLANIMETRIA GENERALE  
scala 1:500

LEGENDA:

Perimetro "Programma Integrato di Intervento Ex Casa Susanna"  
mappali di proprietà n. 60, 617, 660, 1151, 1608, 1610, 1392, 2017

Aree e norme del dominio ciclabile

- Pista da sci di fondo (art.61)
- Fascia di inedificabilità (art.61)
- Percorsi pedonali e passeggiate (art.62)
- Sentieri per mountain bike (art.62)
- Piste ciclabili (art.62)
- Nuove previsioni di piste ciclabili (art.62)

Perimetrazioni urbanistiche

- F1 - Aree per attrezzature pubbliche e di interesse pubblico e generale (art.52)  
scheda n°63 - 9'450,00 mq.  
scheda n°64 - 939,00 mq.
- B.1 - Zone residenziali, pedonali e commerciali (art.41)
- E.1 - Aree agricole comunali a prateria (art.55)

|                 |                  |            |           |              |             |             |
|-----------------|------------------|------------|-----------|--------------|-------------|-------------|
| Tav. 1.1        | P.I.I.           | 20/09/2025 | R.M.      | A.G.         | A.G.        | 02          |
| Tav. 1.1        | P.I.I.           | 07/04/2025 | R.M.      | A.G.         | A.G.        | 01          |
| Tav. 1.1        | P.I.I.           | 28/03/2025 | R.M.      | A.G.         | A.G.        | 00          |
| Nome del file : | Fase di lavoro : | Data :     | Redatto : | Verificato : | Approvato : | Revisione : |

COMUNE DI LIVIGNO  
PROVINCIA DI SONDRIO

PROGRAMMA INTEGRATO DI INTERVENTO  
EX CASA SUSANNA  
IN VARIANTE AL P.G.T. VIGENTE

|   |                            |              |
|---|----------------------------|--------------|
| SILENE SPORT S.N.C.   | data:<br>20/09/2025        |              |
| INQUADRAMENTO URBANISTICO - STATO DI FATTO  | allegato n°<br>1           | tav. n°<br>1 |
| Planimetria generale<br>Stralcio mappa catastale<br>Stralcio aerofotogrammetrico<br>Stralcio ortofoto<br>Stralcio P.d.S. e P.d.R. | scala:<br>1:500<br>1:2.000 |              |
| progettisti:<br>Arch. Alberto Gavazzi<br>Arch. Simone Songini   |                            |              |