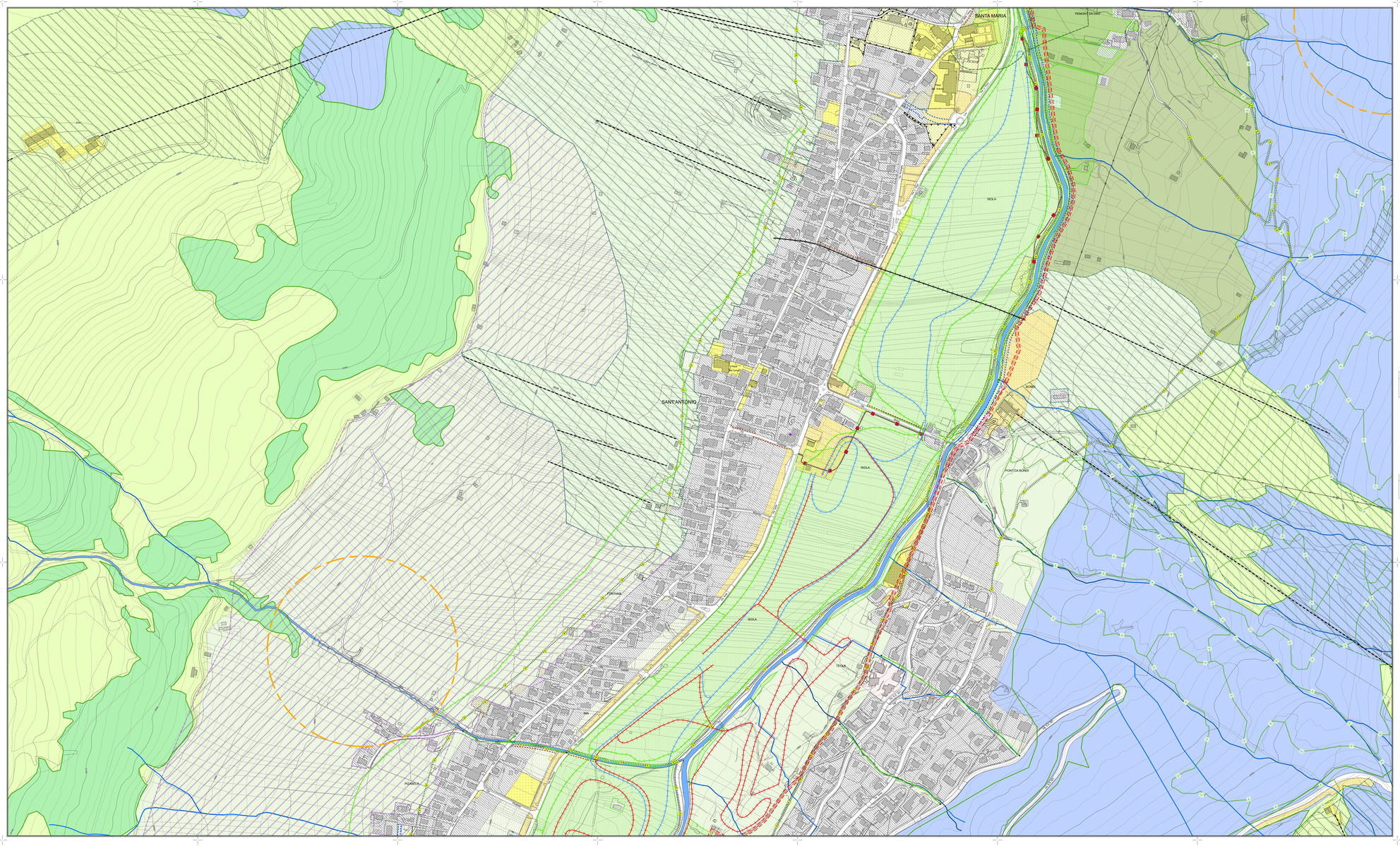

Legenda

TERRITORIO EDIFICATO

- Ambiti propri dell'urbano consolidato
- PEE - Aree destinate all'edilizia residenziale pubblica (art.6)
- VPA - Aree per il verde pubblico attrezzato (art.7)
- At - Aree adibite a servizi e impianti tecnologici (art.8)
- DIST - Aree riservate ai distributori di carburante (art.9)
- F1- Aree per attrezzature pubbliche e di interesse pubblico e generale (art.10)
- F2 - Aree per l'istruzione (art.11)
- P - Aree per i parcheggi pubblici (art.12)
- F1 - Eliporto (art.10)
- Pp - Aree per parcheggi privati (art.57 PdR)
- Vpv - Aree a verde privato vincolato (art.56 PdR)
- Nuova sede stradale sotterranea - Passo del Bernina e l'area del Diavolezza - ex proposta D.P. PTRA (art.25 PdR)
- Buona sede stradale sotterranea del Passo d'Eira (art.25 PdR)
- Nuove sedi stradali a cielo aperto (art.26 PdR)
- Allargamento stradale (art.4 comma 6)
- Rete di distribuzione energia elettrica (art. 27 e 62 PdR)
- Antenne stazione radio-base (art.28 PdR)
- Fascia di rispetto cimiteriale (art.61 PdR)
- Depuratore esistente (art.58 PdR)
- Treno navetta sotterraneo previsto da PGT (art.29 PdR)
- Vallo di protezione valanghe (art.52 PdR)

TERRITORIO APERTO

AREE PER ATTREZZATURE DI INTERESSE PUBBLICO CON RIFERIMENTO ALLA PRATICA SPORTIVA

- Piste esistenti (art.36 PdR)
- Piste previste (art.36 PdR)
- Impianti di risalita esistenti (art.37 PdR)

Piste da sci di fondo (art.40 PdR) — Agonistica — Turistica — Passeggiata

- Piste ciclabili (art.38 PdR)
- Nuove previsioni di piste ciclabili da variante (art.39 PdR)
- Sentieri per mountain bike (art.39 PdR)
- Delimitazione ambito con simbiologia specifica
- Attività sportive di Biathlon (art.4 comma 7)
- Attività di ristoro (art.13. comma 5 PdR)

VERDE DI CONNESSIONE E CORRIDOI ECOLOGICI (art.14)

Schemi di reti ecologiche provinciali - rosadita di riferimento tipo "A"

Concetto	Obbiettivi e riferimenti	Geometria
Rete ecologica come sistema interconnesso di habitat di cui salvaguardare la biodiversità	Mantenimento del rapporto equilibrato tra habitat e specie selvatiche, salvaguardia e miglioramento della natura e del mantenimento ed del miglioramento della biodiversità	Struttura forestale ed riconoscimento di aree centrali (nodi) e di aree di connessione (corridoi) tra aree naturali connotate in modo che sia consentito lo spostamento da popolazione e stadio di habitat di ambiziparti, e di mantenere la biodiversità e la stabilità ecosistemica di contribuire alla conquistata natura

- AREE CENTRALI - Matrici primarie: Aree con presenza di ecosistemi di importanza internazionale ove la specie focale mantiene popolazioni sostenibili nel tempo (Parco Nazionale dello Stelvio)
- AREE CENTRALI - Matrici primarie: Aree con presenza di ecosistemi di importanza internazionale ove la specie focale mantiene popolazioni sostenibili nel tempo: SIC IT2040051 - Z - 3 - 4 S - 6 - 7 - 11)
- FASCE DI PROTEZIONE - Gangli primari e secondari: Aree alte a nidure i fattori di minaccia alle aree centrali
- FASCE DI CONNESSIONE - Strutture lineari: Corridoi ecologici primari e secondari atti a consentire lo scambio di individui tra le aree precedenti
- Corridoi ecologici del reticolo idrico — Laghi alpini — Bacini artificiali
- NUOVE UNITA' ECOSISTEMICHE PAWANATURALI

Concetto	Obbiettivi e riferimenti	Geometria
Rete ecologica come insieme di unità paesaistiche, spazi verdi e percorsi urbani e periurbani, supporto di fruizione pedestre e ciclabile	Miglioramento della connettività diffusa, riqualificazione delle componenti naturali degli agroecosistemi e delle aree urbanizzate, miglioramento della dell'efficienza officinaverde qualità della popolazioni	strutture forestale su aree e corsi differenziati ed integrati percorribe e fruibili a fini ricreativi

- CORRIDOI AMBIENTALI: Aree ad utilizzazione estensiva di grande rilevanza per le valenze ecologiche e per la vicinanza alla città
- NODI ECOLOGICI: Parchi urbani, campi sportivi e impianti ricreativi in continuità funzionale e percettiva con spazi aperti di varia natura e dimensione
- GREENWAYS: Rete viabile verde in grado di connettere città e campagna, luoghi abitati e zone naturali
- CORRIDOI ECOLOGICI URBANI: Fasce di verde, giardini, aiuole, aree residuali e comunque inedificate utili al miglioramento della connettività diffusa
- Geositi (art.63 PdR)
- Area di salvaguardia delle captazioni ad uso idropotabile (art.63 PdR)

ELEMENTI POTENZIALI DI APPOGGIO DELLA RETE

CATEGORIE ECOSISTEMICHE

- Zone primarie della fascia rivale ad alto grado di naturalità (art.9 e10 PdR)
- Zone della fascia alpica a praterie continue ad artificializzazione nulla (art.9 e11 PdR)
- Zone a boscaglia di Pino Mugo (art.9 e13 PdR)
- Zone a bosco protettivo e produttivo (art.9 e14 PdR)
- Zone ad arbusteti con copertura di conifere densa e rada (art.9 e15 PdR)
- Zone a pascolo con cespugliati sparsi (art.9 e16 PdR)
- Zone agricole di valore testimoniale con nuclei ed edifici percettivamente omogenei (art.19 PdR)
- Zone agricole di conservazione della ruralità con nuclei ed edifici a tipologia differenziata (art.20 PdR)
- Zone agricole periurbane con nuclei ed edifici a tipologia differenziata (art.21 PdR)
- Zone agricole a prateria - parco con insiemi edilizi a tipologia differenziata (art.22 PdR)

N

STUDIOQUATTRO

PGT VARIANTE

PIANO DEI SERVIZI

Comune di Livigno
Provincia di Sondrio

ARCHITETTI ASSOCIATI STUDIO QUATTRO

ARCHITETTI
Fiorenzo Bonacorso
Luca Lucchetti
Chiara Quadrelli

20052 Monza(MB) MZ)
Via Teodolinda 36
Tel. 039.2302.220
Fax 039.2302.221
E-mail info@studioquattro.it

20811 Cesano Maderno (MB)
Via Volta 63/A
Tel. 0362.505.420
Fax 0362.505.421
E-mail info@studioquattro.it

P.IVA 00140200140

Progettista: Arch.Silvano Molinelli

Sindaco: Sig. Bormolini Damiano

Segretario: Dott.ssa Bessaghini Stefania

VARIANTE		
Variante adottata dal C.C. con delibera	n° 77	del: 28.10.2017
Variante approvata dal C.C. con delibera	n° 42	del: 19.06.2018
Pubblicazione sul BURL Serie Avvisi e Concorsi	n° 27	del: 04.07.2018

SISTEMA DEI SERVIZI

- Santa Maria - Sant'Antonio - Teola - Fontana -

DATE/REVISIONE	SCALA	TAVOLA
SS4/CH	1:2.000	9.2

Nome File	Data	Fase di lavoro	Redatto	Verif.	Approv.	Rev.
9.2_Livigno(SS)-Servizi.mxd	Aprile 11	SERVIZI ADOTTATI DELLA VAR. - Santa	MZ	MZ	SM	0
9.2_Livigno(SS)-Servizi.mxd	Giugno 11	ADOZIONE - Variante	MZ	MZ	SM	1
9.2_Livigno(SS)-Servizi.mxd	Maggio 14	APPROVAZIONE - Variante	MZ	MZ	SM	2