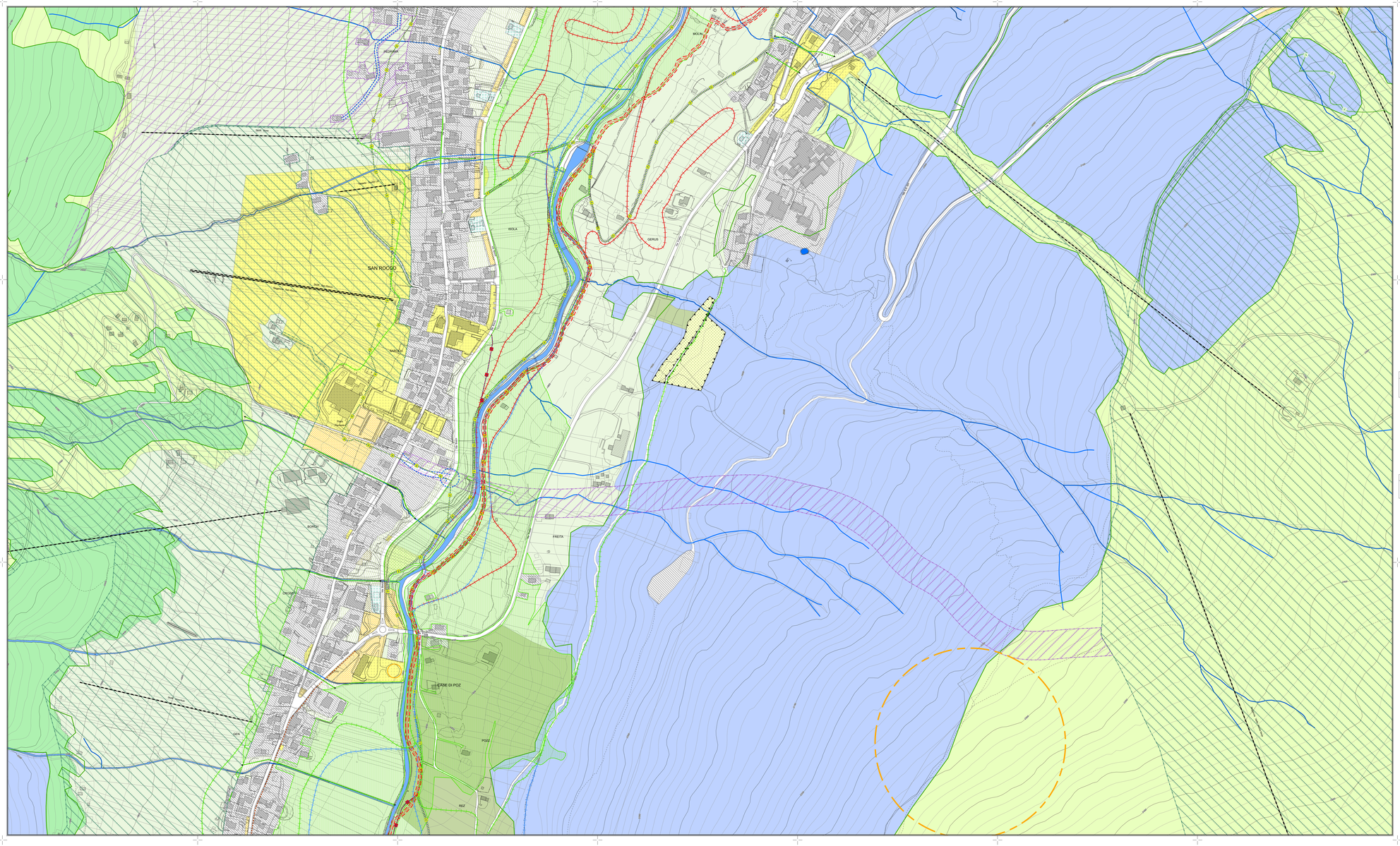

Legenda

TERRITORIO EDIFICATO

Ambiti propri dell'urbano consolidato

PEE - Aree destinate all'edilizia residenziale pubblica (art.6)

VPA - Aree per il verde pubblico attrezzato (art.7)

At - Aree adibite a servizi e impianti tecnologici (art.8)

DIST - Aree riservate ai distributori di carburante (art.9)

F1-Aree per attrezzature pubbliche e di interesse pubblico e generale (art.10)

F2 - Aree per l'istruzione (art.11)

P - Aree per i parcheggi pubblici (art.12)

F1 - Elisporto (art.10)

Pp - Aree per parcheggi privati (art.57 PdR)

Vpv - Aree a verde privato vincolato (art.56 PdR)

Nuova sede stradale sotterranea - Passo del Bernina e l'area del Diavolezza - ex proposta D.P. PTRA (art.25 PdR)

Nuova sede stradale sotterranea del Passo d'Eira (art.25 PdR)

Nuove sedi stradali a cielo aperto (art.26 PdR)

Allargamento stradale (art.4 comma 6)

Rete di distribuzione energia elettrica (art. 27 e 62 PdR)

Antenne stazione radio-base (art.28 PdR)

Fascia di rispetto cimiteriale (art.61 PdR)

Depuratore esistente (art.58 PdR)

Treno navetta sotterraneo previsto da PGT (art.29 PdR)

Vallo di protezione valanghe (art.52 PdR)

TERRITORIO APERTO

AREE PER ATTREZZATURE DI INTERESSE PUBBLICO CON RIFERIMENTO ALLA PRATICA SPORTIVA

Piste esistenti (art.36 PdR)

Piste previste (art.36 PdR)

Impianti di risalita esistenti (art.37 PdR)

Piste da sci di fondo (art.40 PdR) — Agonistica — Turistica — Passeggiata

Piste ciclabili (art.39 PdR)

Nuove previsioni di piste ciclabili da variante (art.39 PdR)

Sentieri per mountain bike (art.39 PdR)

Delimitazione ambito con simbologia specifica

Attività sportive di Biathlon (art.4 comma 7)

Attività di ristoro (art.13. comma 5 PdR)

VERDE DI CONNESSIONE E CORRIDOI ECOLOGICI (art.14)

Schemi di reti ecologiche polivalenti - rosetta di riferimento tipo "A"

Concetto	Obiettivi e riferimenti	Geometria
Rete ecologica come sistema interconnesso di habitat di cui salvaguardare la biodiversità	Mantenimento del rapporto equilibrato tra habitat e specie. Tutela e valorizzazione del patrimonio naturale della natura e del mantenimento ed alla miglioramento della biodiversità	Struttura forestale ad incremento di aree centrali e/o nodi ecologici. Fascia di protezione. Fascia di connessione e nodo che via connettile in quantità tra popolazione e stadio (rischio di estinzione), e di corridoio ecologico che consentono la possibilità di scambiare una conspecifica natura

AREE CENTRALI - Matrici primarie: Aree con presenza di ecosistemi di importanza internazionale ove la specie focale mantiene popolazioni sostenibili nel tempo (Parco Nazionale dello Stelvio)

AREE CENTRALI - Matrici primarie: Aree con presenza di ecosistemi di importanza internazionale ove la specie focale mantiene popolazioni sostenibili nel tempo: SIC IT2040001 - 2 - 3 - 4 5 - 6 - 7 - 11

FASCE DI PROTEZIONE - Gangli primari e secondari: Aree atte a ridurre i fattori di minaccia alle aree centrali

FASCE DI CONNESSIONE - Strutture lineari: Corridoi ecologici primari e secondari atti a consentire lo scambio di individui tra le aree prevalenti

Corridoi ecologici del reticolo idrico — Laghi alpini — Bacini artificiali

NUOVE UNITA' ECOSISTEMICHE PRANANTURALI

Concetto	Obiettivi e riferimenti	Geometria
Rete ecologica come sistema di unità paesaistiche, spazi verdi e percorsi urbani e periurbani. Supporto di fruizioni pacifiche e ricreative	Miglioramento della connettività diffusa, riqualificazione delle componenti naturali degli agroecosistemi e delle aree periurbane, miglioramento della dell'efficienza ofrfuzionale ecolitiki della popolazione.	strutura forestale ed aree e corridoi differenziati ed integrati percorrribi e fruibili e filo riciradici

CORRIDOI AMBIENTALI: Aree ad utilizzazione estensiva di grande rilevanza per le valenze ecologiche e per la vicinanza alla città

NODI ECOLOGICI: Parchi urbani, campi sportivi e impianti ricreativi in continuità funzionale e percettiva con spazi aperti di varia natura e dimensione

GREENWAYS: Rete viabile verde in grado di connettere città e campagna, luoghi abitati e zone naturali

CORRIDOI ECOLOGICI URBANI: Fasce di verde, giardini, aiuole, aree residuali e comunque inedificabile utili al miglioramento della connettività diffusa

Cecidi (art.63 PdR)

Area di salvaguardia delle captazioni ad uso idropotabile (art.63 PdR)

ELEMENTI POTENZIALI DI APPOGGIO DELLA RETE

CATEGORIE ECOSISTEMICHE

Zone primarie della fascia nivale ad alto grado di naturalità (art.9 e10 PdR)

Zone della fascia alpica a praterie continue ad artificializzazione nulla (art.9 e11 PdR)

Zone a boscaglia di Pino Mugo (art.9 e13 PdR)

Zone a bosco protettivo e produttivo (art.9 e14 PdR)

Zone ad arbusteti con copertura di conifere densa e rada (art.9 e15 PdR)

Zone a pascolo con cespuglieti sparsi (art.9 e16 PdR)

Zone agricole di valore testimoniale con nuclei ed edifici pericettivamente omogenei (art.19 PdR)

Zone agricole di conservazione della ruralità con nuclei ed edifici a tipologia differenziata (art.20 PdR)

Zone agricole perturbane con nuclei ed edifici a tipologia differenziata (art.21 PdR)

Zone agricole a prateria - parco con insiemi edilizi a tipologia differenziata (art.22 PdR)

N

STUDIOQUATTRO

PGT VARIANTE

PIANO DEI SERVIZI

Comune di Livigno
Provincia di Sondrio

ARCHITETTI ASSOCIATI STUDIO QUATTRO

ARCHITETTI
Piero Bonacorsi
Elena Lucchini
Cristina Pedrani

[001] Morbegno (SO)
P.zza S. Giovanni 6
Tel. 0342 610 124
Fax 0342 610 127
E-mail: studioquattro@quattro.it

[002] Chiavenna (SO)
P.zza Castello 1
Tel. 0343 37 124
Fax 0343 37 127
E-mail: chiavenna@quattro.it

[003] Sondrio e di Colle (CO)
Via Caimi 22
Tel. 0342 527 127
Fax 0342 527 128
E-mail: info@studioquattro.it

P.IVA 00140320143

Progettista: Arch.Silvano Molinelli
Sindaco: Sig. Bormolini Damiano
Segretario: Dott.ssa Bassaghini Stefania

- VARIANTE -

Variante adottata dal C.C. con delibera	n° 77	del	28.10.2017
Variante approvata dal C.C. con delibera	n° 42	del	19.06.2018
Pubblicazione sul BURL Serie Avvisi e Concorsi	n° 27	del	04.07.2018

SISTEMA DEI SERVIZI

- Pedrana - San Rocco - Case di Poz -

SISTEMAZIONE	SCALA	TAVOLA
SS4/CH	1:2.000	9.3

Nome File	Data	Fase di lavoro	Redatto	Verif.	Approv.	Rev.
9.3_1.Sistemi&Servizi.mxd	Aprile 17	SERVIZI ED ECOSISTEMI ALTA VAL - Serie	MCI	ACI	SM	1
9.3_2.Sistemi&Servizi.mxd	Giugno 17	ADOZIONE - Serie	MCI	ACI	SM	2
9.3_3.Sistemi&Servizi.mxd	Maggio 18	APPROVAZIONE - Serie	MCI	ACI	SM	3

STUDIOQUATTRO - ARCHITETTI ASSOCIATI - MORBEGNO - CHIAVENNA - SONDRIO - COLICO