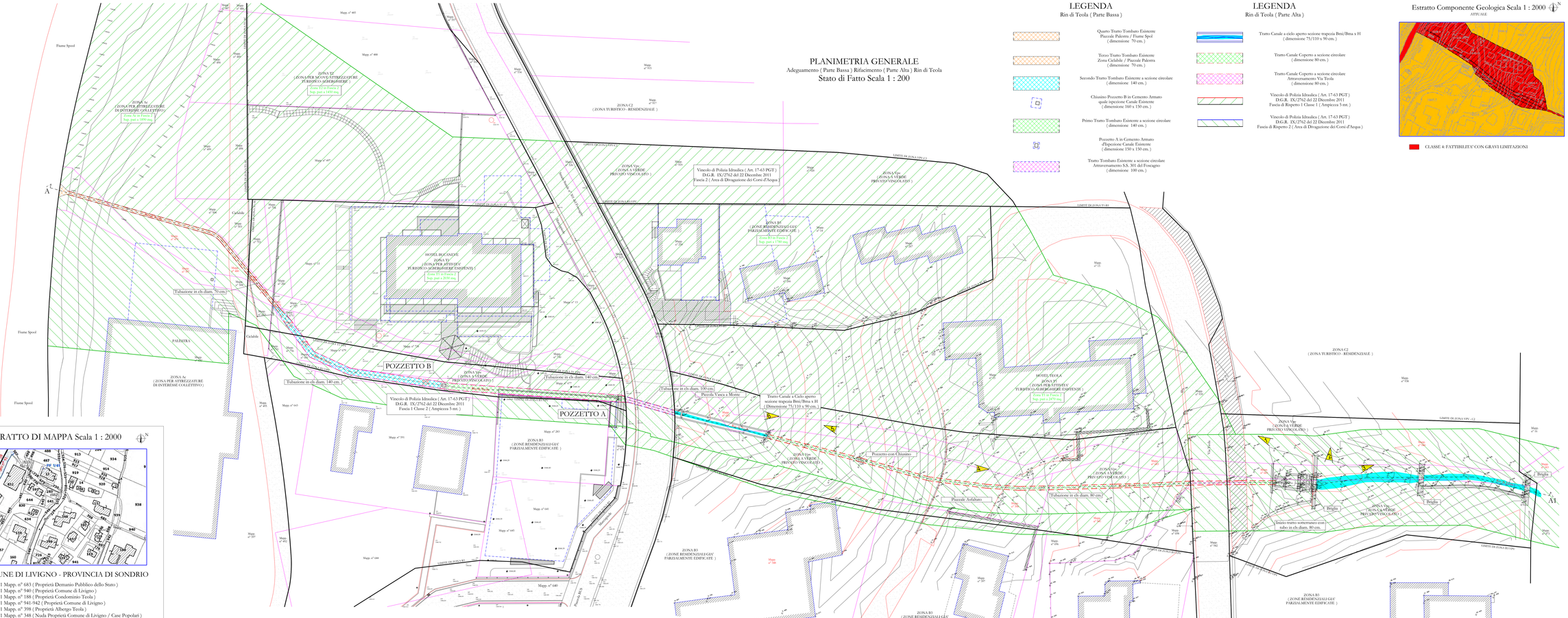

PLANIMETRIA GENERALE

Adeguamento (Parte Bassa) Rifacimento (Parte Alta) Rin di Teola

Stato di Fatto Scala 1 : 200

LEGENDA

Rin di Teola (Parte Bassa)

- Quarto Tratto Tombato Esistente Piazzale Palestra / Fiume Spoi (dimensione 70 cm.)
- Terzo Tratto Tombato Esistente Zona Cadalde / Piazzale Palestra (dimensione 70 cm.)
- Secondo Tratto Tombato Esistente a sezione circolare (dimensione 140 cm.)
- Chiusino Pozzetto B in Cemento Armato quale ispezione Canale Esistente (dimensione 160 x 150 cm.)
- Primo Tratto Tombato Esistente a sezione circolare (dimensione 140 cm.)
- Pozzetto A in Cemento Armato d'Ispezione Canale Esistente (dimensione 150 x 150 cm.)
- Tratto Tombato Esistente a sezione circolare Attraversamento S.S. 301 del Foscagno (dimensione 100 cm.)

LEGENDA

Rin di Teola (Parte Alta)

- Tramo Canale a cielo aperto sezione trapezia Bma/Bma x H (dimensione 75/110 x 90 cm.)
- Tramo Canale Coperto a sezione circolare (dimensione 80 cm.)
- Tramo Canale Coperto a sezione circolare Attraversamento Via Teola (dimensione 80 cm.)
- Vincolo di Polizia Idraulica (Art. 17-63 PGT) D.G.R. IX/2762 del 22 Dicembre 2011 Fascia di Rispetto 1 Classe 1 (Ampiezza 5 mt.)
- Vincolo di Polizia Idraulica (Art. 17-63 PGT) D.G.R. IX/2762 del 22 Dicembre 2011 Fascia di Rispetto 2 (Area di Divagazione dei Corsi d'Acqua)

Estratto Componente Geologica Scala 1 : 2000

UFFICIALE

CLASSE 4: FATTIBILITA' CON GRAVI LIMITAZIONI

ESTRATTO DI MAPPA Scala 1 : 2000

COMUNE DI LIVIGNO - PROVINCIA DI SONDRIO

- Fg. n° 41 Mapp. n° 683 (Proprietà Demanio Pubblico dello Stato)
- Fg. n° 41 Mapp. n° 940 (Proprietà Comune di Livigno)
- Fg. n° 41 Mapp. n° 188 (Proprietà Condominio Teola)
- Fg. n° 41 Mapp. n° 941-942 (Proprietà Comune di Livigno)
- Fg. n° 41 Mapp. n° 398 (Proprietà Albergo Teola)
- Fg. n° 41 Mapp. n° 348 (Nuda Proprietà Comune di Livigno / Case Popolari)
- Fg. n° 41 Mapp. n° 676 - 680 - 674 (Proprietà Hotel Bucaneve S.a.s.)
- Fg. n° 41 Mapp. n° 672 - 509 (Proprietà Demanio Pubblico dello Stato)
- Fg. n° 41 Mapp. n° 481 - 480 - 479 (Proprietà Comune di Livigno)
- Fg. n° 41 Mapp. n° 507 (Proprietà Demanio Pubblico dello Stato)

effe studio

Paolo Beanzani geom. via Stelvio n° 10 23030 Tirano (Sondrio) Rea 208017 Mecc. SO 000 344 449

P. IVA 00 351 910 147 0001

e-mail effe.studio@libero.it

e-mail paolo.beanzani@geopec.it

Hotel Bucaneve S.a.s. di Talacci Bruno & C.
con sede in via SS n° 301 del Foscagno n° 194
COMUNE DI LIVIGNO - (Sondrio)

INTERVENTO DI REGIMAZIONE DEL CORSO D'ACQUA APPARTENENTE AL RETICOLO MINORE CON LA MAGGIORAZIONE DELLA SEZIONE DEL TRATTO DI MAPPA N° 188 - 348 - 507 - 509 - 672 - 674 - 676 - 680 - 683 - 940 - 941 - 942 DEL FOGLIO N° 41 NEL COMUNE DI LIVIGNO

DATA:	Settembre 2017
COORDINATE:	
SCALA:	
ESTRATTO DI MAPPA	1 : 2000
PLANIMETRIA GENERALE Stato di Fatto	1 : 200
ESTRATTO COMPONENTE Geologica Attuale	1 : 2000

TAVOLA

1