# PLANIMETRIA GENERALE

Adeguamento ( Parte Bassa ) Rifacimento ( Parte Alta ) Rin di Teola

In Progetto Scala 1 : 200

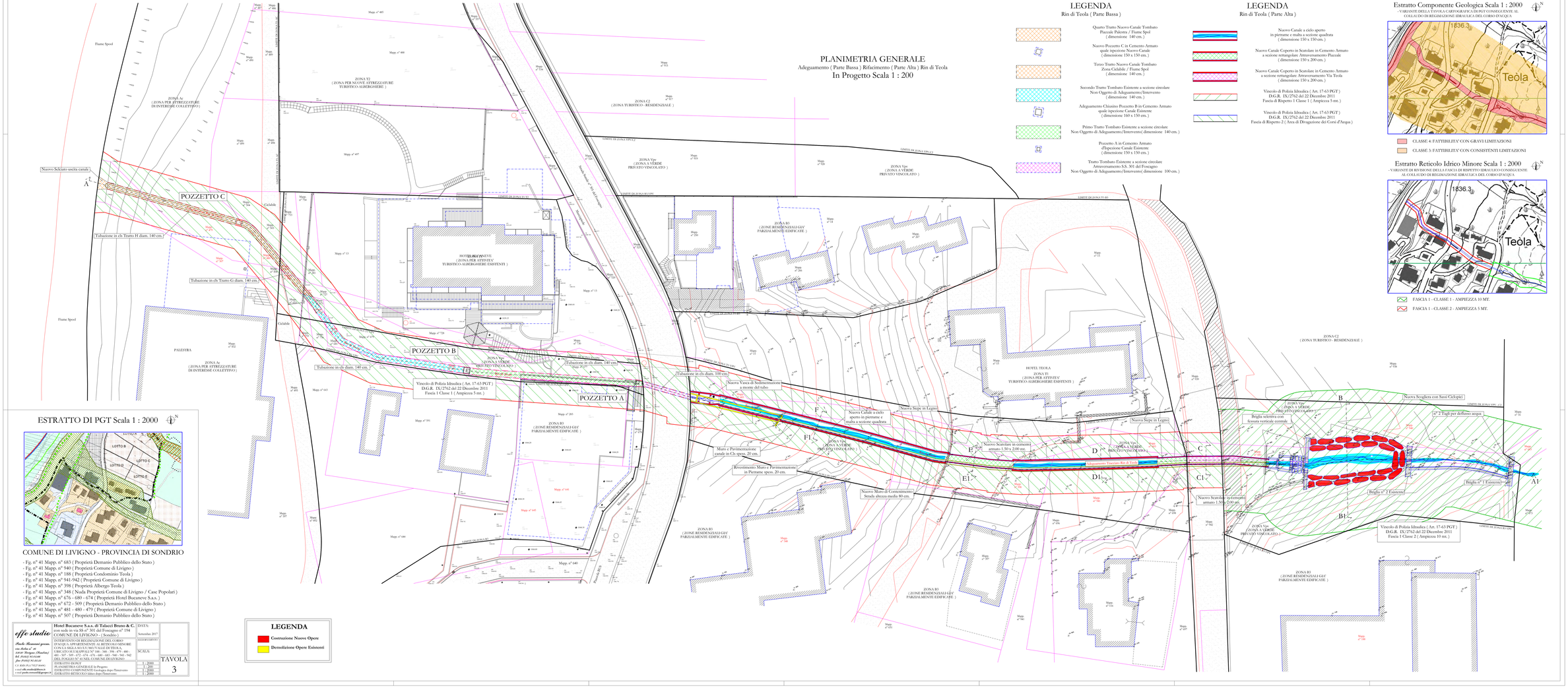


## LEGENDA

Rin di Teola ( Parte Bassa )

- Quarto Tratto Nuovo Canale Tombato Piazzale Palestra / Fiume Spoel ( dimensione 140 cm. )
- Nuovo Pozzetto C in Cemento Armato quale ispezione Nuovo Canale ( dimensione 150 x 150 cm. )
- Terzo Tratto Nuovo Canale Tombato Zona Cedabile / Fiume Spoel ( dimensione 140 cm. )
- Secondo Tratto Tombato Esistente a sezione circolare Non Oggetto di Adeguamento/Intervento ( dimensione 140 cm. )
- Adeguamento Chiusino Pozzetto B in Cemento Armato quale ispezione Canale Esistente ( dimensione 160 x 150 cm. )
- Primo Tratto Tombato Esistente a sezione circolare Non Oggetto di Adeguamento/Intervento( dimensione 140 cm. )
- Pozzetto A in Cemento Armato d'Ispezione Canale Esistente ( dimensione 150 x 150 cm. )
- Tratto Tombato Esistente a sezione circolare Attraversamento S.S. 301 del Foscagno Non Oggetto di Adeguamento/Intervento( dimensione 100 cm. )

## LEGENDA

Rin di Teola ( Parte Alta )

- Nuovo Canale a cielo aperto in pietrame e malta a sezione quadrata ( dimensione 150 x 150 cm. )
- Nuovo Canale Coperto in Scatolare in Cemento Armato a sezione rettangolare Attraversamento Piazzale ( dimensione 150 x 200 cm. )
- Nuovo Canale Coperto in Scatolare in Cemento Armato a sezione rettangolare Attraversamento Via Teola ( dimensione 150 x 200 cm. )
- Vincolo di Polizia Idraulica ( Art. 17-63 PGT ) D.G.R. IX/2762 del 22 Dicembre 2011 Fascia di Rispetto 1 Classe 1 ( Ampiezza 5 mt. )
- Vincolo di Polizia Idraulica ( Art. 17-63 PGT ) D.G.R. IX/2762 del 22 Dicembre 2011 Fascia di Rispetto 2 ( Area di Derogazione dei Corsi d'Acqua )

## Estratto Componente Geologica Scala 1 : 2000

- VARIANTE DELLA TAVOLA CARTOGRAFICA DI PGT CONSEGUENTE AL COLLAUDO DI REGIMAZIONE IDRAULICA DEL CORSO D'ACQUA




- CLASSE 4: FATTIBILITA' CON GRAVI LIMITAZIONI
- CLASSE 3: FATTIBILITA' CON CONSISTENTI LIMITAZIONI

## Estratto Reticolo Idrico Minore Scala 1 : 2000

- VARIANTE DI REVISIONE DELLA FASCIA DI RISPETTO IDRAULICO CONSEGUENTE AL COLLAUDO DI REGIMAZIONE IDRAULICA DEL CORSO D'ACQUA




- FASCIA 1 - CLASSE 1 - AMPIEZZA 10 MT.
- FASCIA 1 - CLASSE 2 - AMPIEZZA 5 MT.

## ESTRATTO DI PGT Scala 1 : 2000




COMUNE DI LIVIGNO - PROVINCIA DI SONDRIO

- Fg. n° 41 Mapp. n° 683 ( Proprietà Demanio Pubblico dello Stato )
- Fg. n° 41 Mapp. n° 940 ( Proprietà Comune di Livigno )
- Fg. n° 41 Mapp. n° 188 ( Proprietà Condominio Teola )
- Fg. n° 41 Mapp. n° 941-942 ( Proprietà Comune di Livigno )
- Fg. n° 41 Mapp. n° 398 ( Proprietà Albergo Teola )
- Fg. n° 41 Mapp. n° 348 ( Nuda Proprietà Comune di Livigno / Case Popolari )
- Fg. n° 41 Mapp. n° 676 - 680 - 674 ( Proprietà Hotel Bucaneve S.a.s. )
- Fg. n° 41 Mapp. n° 672 - 509 ( Proprietà Demanio Pubblico dello Stato )
- Fg. n° 41 Mapp. n° 481 - 480 - 479 ( Proprietà Comune di Livigno )
- Fg. n° 41 Mapp. n° 507 ( Proprietà Demanio Pubblico dello Stato )

## LEGENDA

- Costruzione Nuove Opere
- Demolizione Opere Esistenti


*effe studio*

*Paolo Buonanni geom. via Aldo n° 10 23030 Tirano (Sondrio) tel. 0342/704.000 fax 0342/704.640*

C.F. RDN PLA 71L07 B963 L

e-mail effe.studio@libero.it

e-mail paolo.romanni@geopec.it


**Hotel Bucaneve S.a.s. di Talacci Bruno & C.**
con sede in via SS n° 301 del Foscagno n° 194
COMUNE DI LIVIGNO - ( Sondrio )

INTERVENTO DI REGIMAZIONE DEL CORSO D'ACQUA APPARTENENTE AL RETICOLO MINORE CON LA MAGGIORE PARTE DEI TRATTI TOMBATI ( ART. 17 - 63 - 64 - 65 - 66 - 67 - 68 - 69 - 70 - 71 - 72 - 73 - 74 - 75 - 76 - 77 - 78 - 79 - 80 - 81 - 82 - 83 - 84 - 85 - 86 - 87 - 88 - 89 - 90 - 91 - 92 - 93 - 94 - 95 - 96 - 97 - 98 - 99 - 100 - 101 - 102 DEL FOGLIO N° 41 NEL COMUNE DI LIVIGNO )

ESTRATTO DI PGT
PLANIMETRIA GENERALE In Progetto
ESTRATTO COMPONENTE Geologica dopo l'Intervento
ESTRATTO RETICOLO Idrico dopo l'Intervento

DATA: Settembre 2017

COMMESSA: 1/2007

SCALA: 1 : 2000 / 1 : 200 / 1 : 2000 / 1 : 2000

TAVOLA 3