SEZIONE A - A1
Scala 1 : 100 In Progetto

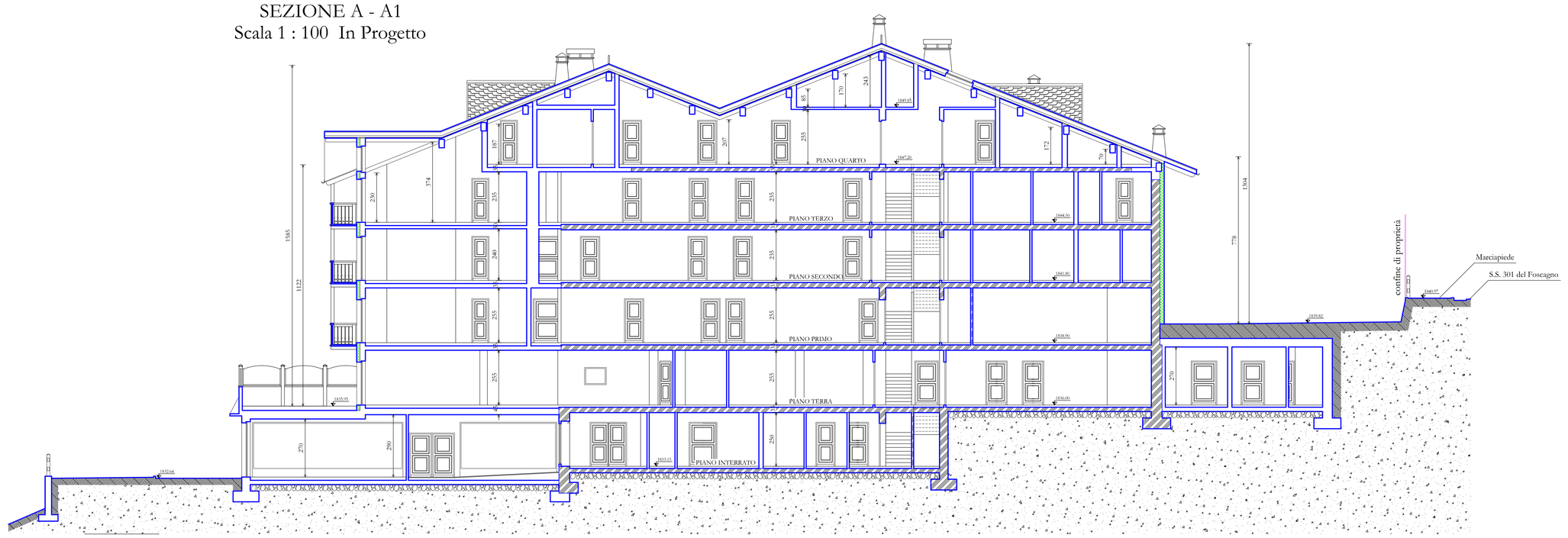

SEZIONE B - B1
Scala 1 : 100 In Progetto

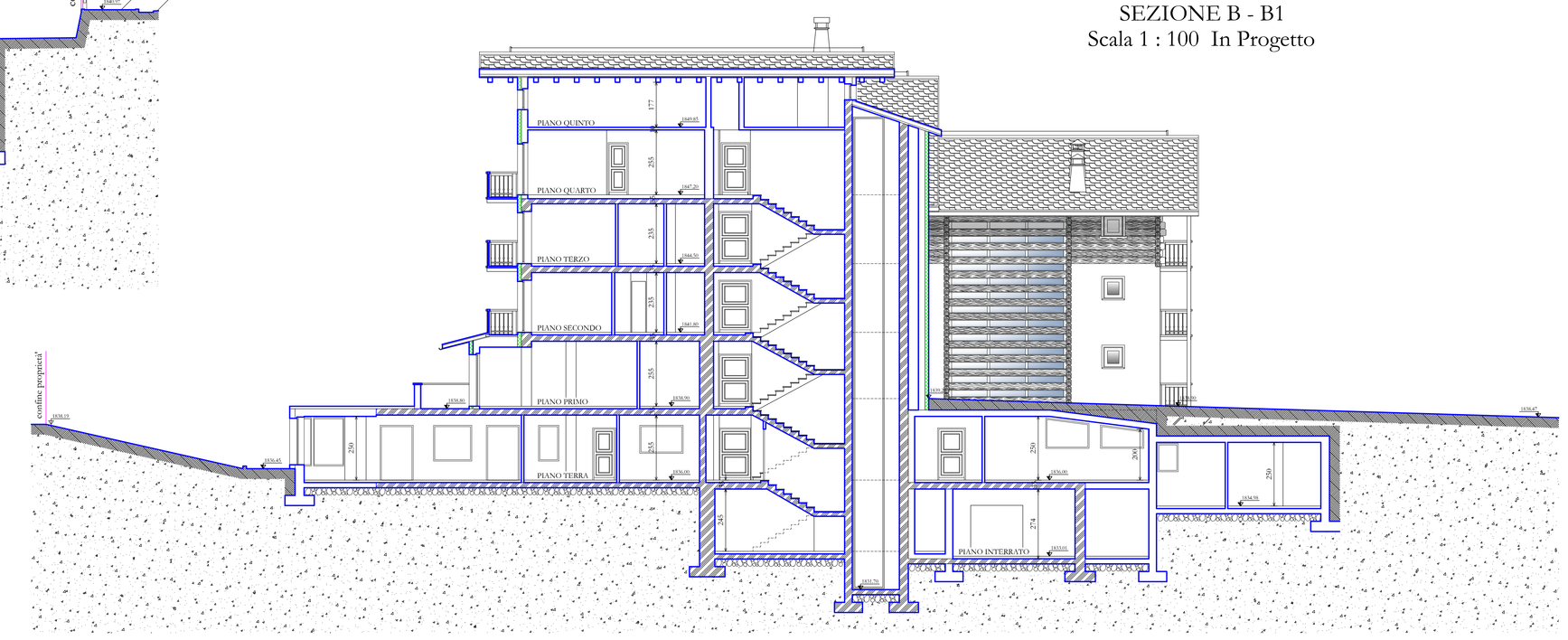

SEZIONE C - C1
Scala 1 : 100 In Progetto

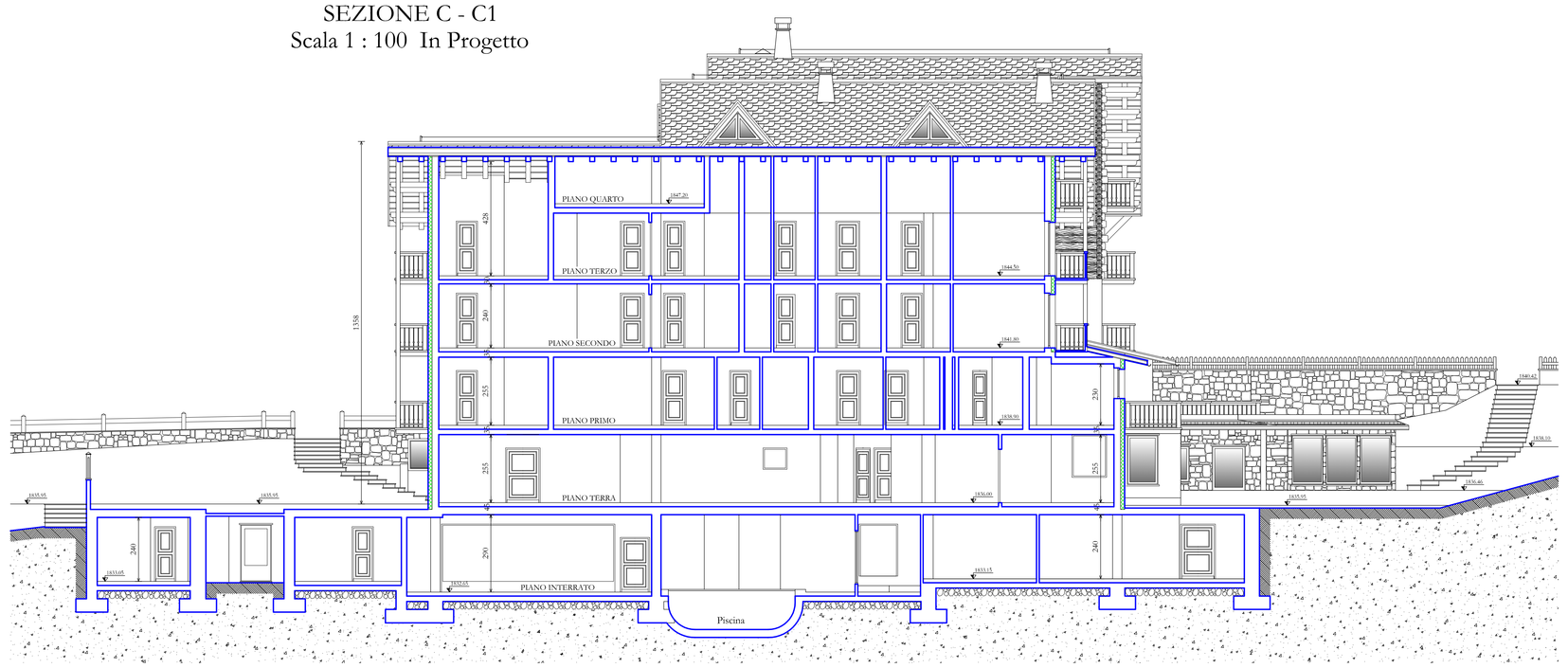

SEZIONE D - D1
Scala 1 : 100 In Progetto

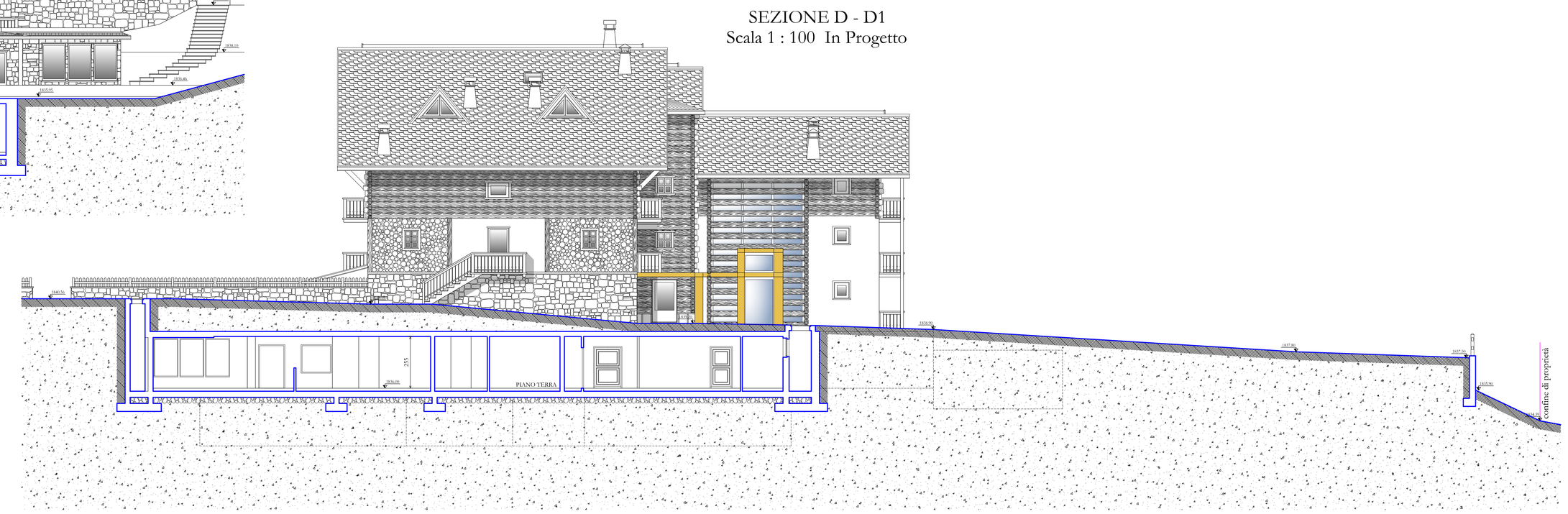

effe studio *Paolo Romani geom.* *via Aosta n° 10* *23030 Tirano (Sondrio)* *Tel. (0342) 701.640* *fax (0342) 703.131* C.F. RSN.PLA.75L27 B692L e-mail **effe.studio@libero.it** e-mail **paolo.romani@geopec.it**	Soc. **HOTEL BUCANEVE S.a.s.** con sede in via S. S. n° 301 del Foscagno n° 194 - Livigno Amministratore Signor TALACCI FABRIZIO INTERVENTO DI RISTRUTTURAZIONE EDILIZIA E RIQUALIFICAZIONE DELL'ALBERGO BUCANEVE CENSITO CATASTALMENTE AL Foglio n° 41 Mappale n° 11 E TERRENI CIRCOSTANTI Mappali n° 281-283-488-497-547-551-641-645-674-675-676-677-678-679-680-681-726-730-754-756 IN VIA S.S. 301 DEL FOSCAGNO	DATA: Settembre 2017 DISEGNO/ELABORATO: SCALA:	TAVOLA 9
	SEZIONE A - A1 In Progetto	1 : 100	
	SEZIONE B - B1 In Progetto	1 : 100	
	SEZIONE C - C1 In Progetto	1 : 100	
	SEZIONE D - D1 In Progetto	1 : 100	