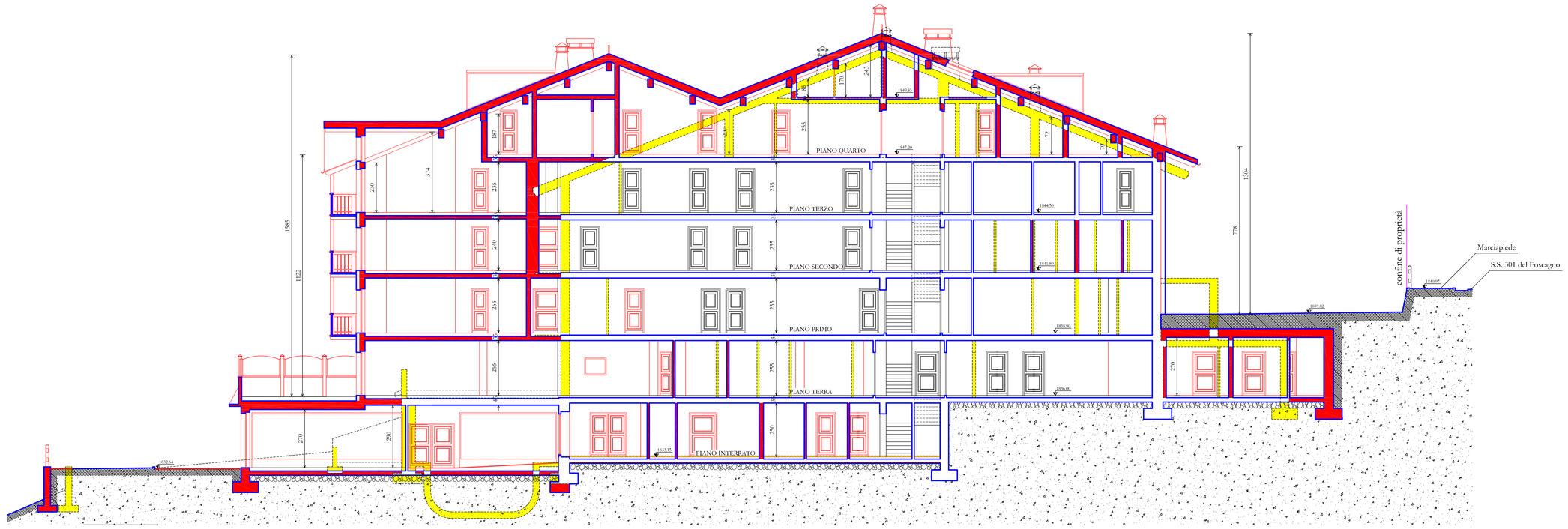

SEZIONE B - B1
Scala 1 : 100 Comparativa

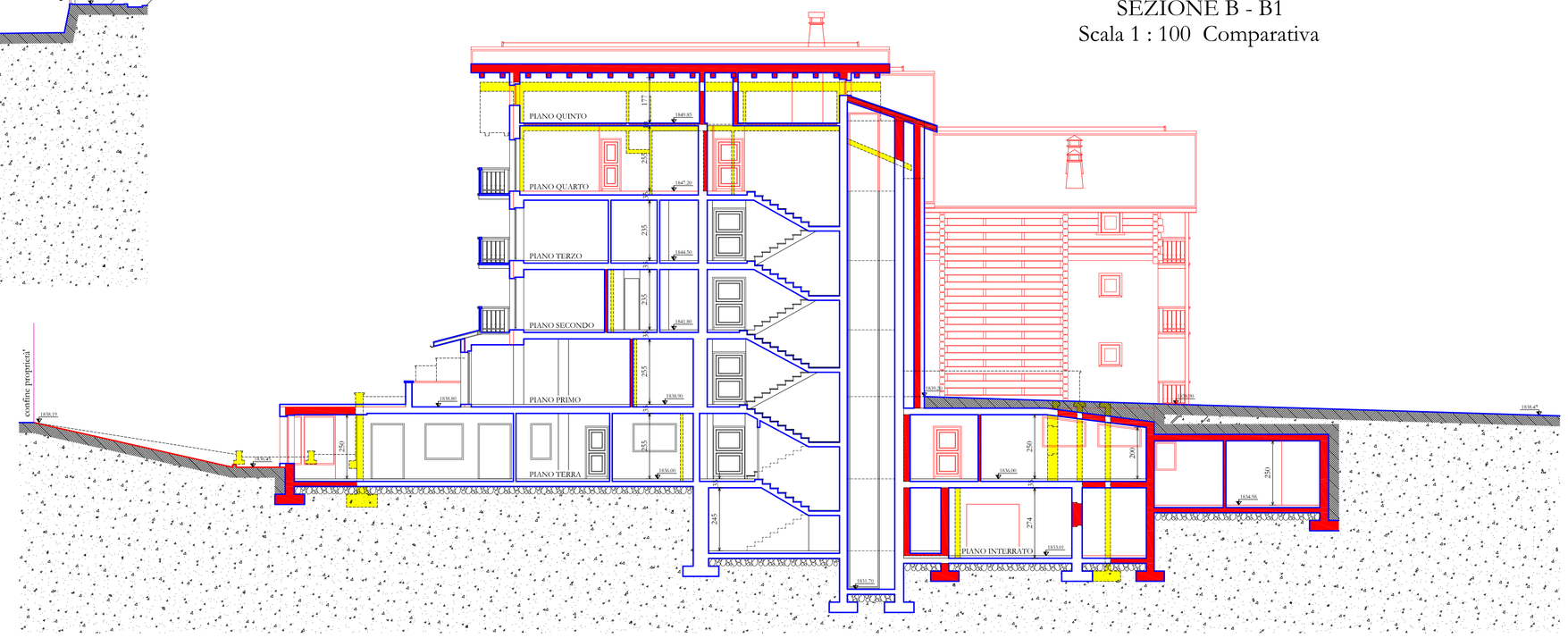

SEZIONE D - D1
Scala 1 : 100 Comparativa

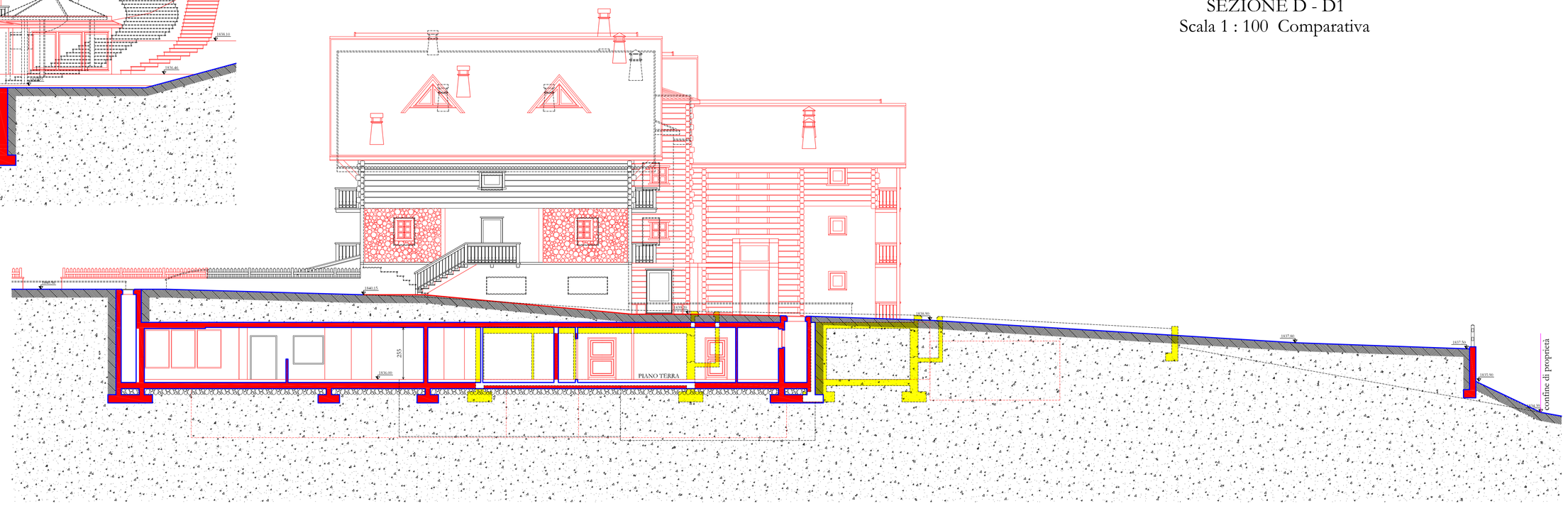

effe studio
Paolo Romani geom.
via Molin n° 16
23030 Livigno (Sondrio)
tel. (0342) 974.038
fax (0342) 974.038
C.F. RMN PLA 75G27 B045G
e-mail effe.studio@libero.it
e-mail paolo.romani1@geopec.it

Soc. **HOTEL BUCANEVE S.a.s.**
con sede in via S. S. n° 301 del Foscagno n° 194 - Livigno
Amministratore Signor TALACCI FABRIZIO

INTERVENTO DI RISTRUTTURAZIONE EDILIZIA E RIQUALIFICAZIONE DELL'ALBERGO BUCANEVE CENSITO CATASTALMENTE AL Foglio n° 41 Mappali n° 13 E TERRENI CIRCOSTANTI Mappali n° 281-283-
-488-497-547-551-641-645-674-675-676-677-678-679-680-
-681-728-730-754-756 IN VIA S.S. 301 DEL FOSCAGNO

DATA: Settembre 2017

AGGIORNAMENTO

SCALA:

SEZIONE A - A1 Comparativa	1 : 100
SEZIONE B - B1 Comparativa	1 : 100
SEZIONE C - C1 Comparativa	1 : 100
SEZIONE D - D1 Comparativa	1 : 100

TAVOLA
13