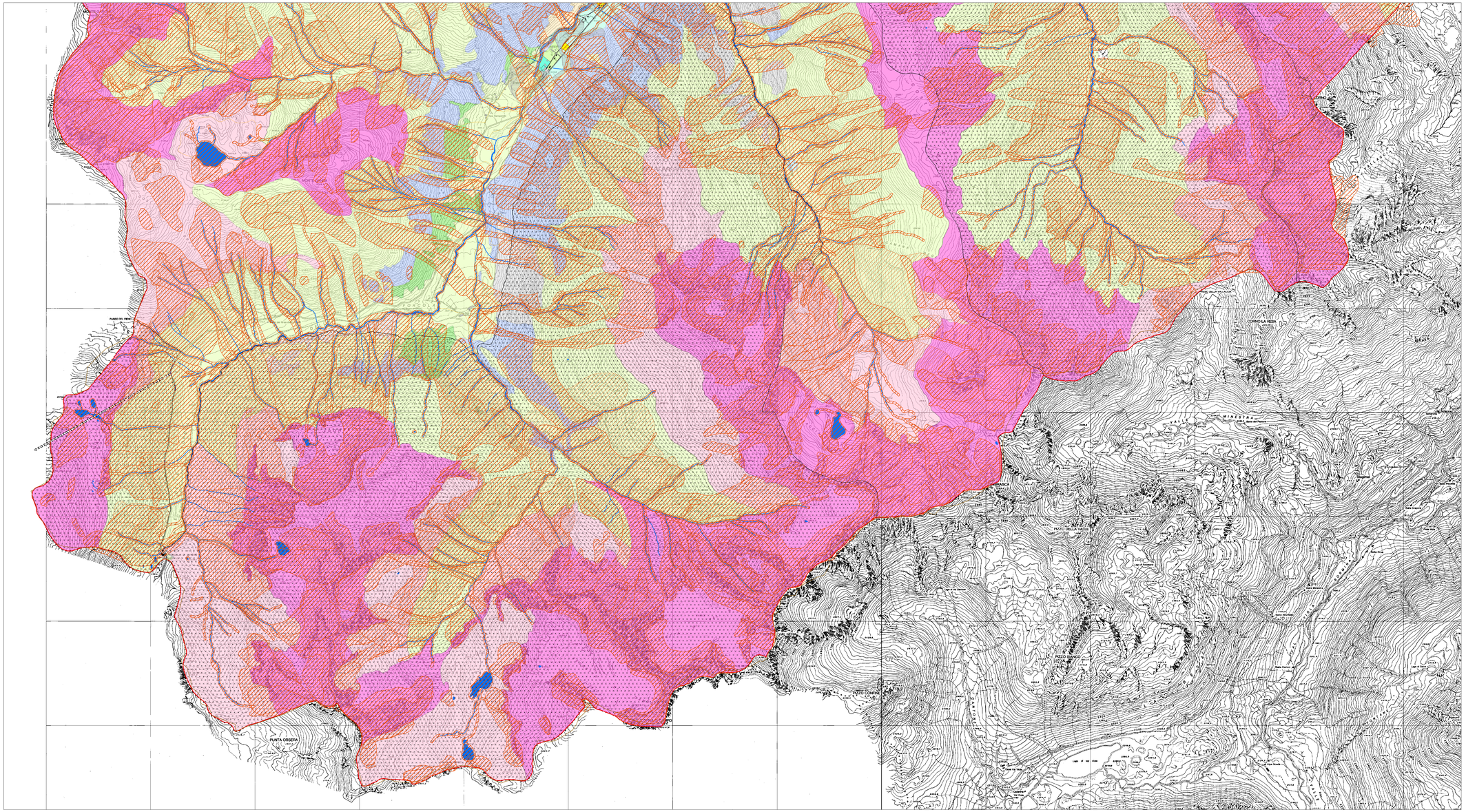

COMUNE DI LIVIGNO
PIANO DI GOVERNO DEL TERRITORIO
DOCUMENTO DI PIANO

Tav.3 - Documento di piano - scala 1:10000

Confini del territorio comunale

- Perimetro del territorio comunale
- Perimetro Parco Nazionale dello Stelvio

Ambiti di trasformazione e principali azioni di piano

- Ambito del fronte lago
- Ambito del Passo dell'Eira
- Ambito area sportiva

Ambiti del tessuto urbano consolidato

- Zone A
- Zone B
- Zone C
- Zone D
- Zone F
- Zone turistico ricettive
- Zone a verde e parcheggi privati

Zone E - Aree destinate all'agricoltura di montagna

- Zone agricole a pratiche - parco con insiemi edilizi a tipologia differenziata
- Zone agricole di conservazione della ruralità con nuclei ed edifici a tipologia differenziata
- Zone agricole perurbane con nuclei ed edifici a tipologia differenziata

Zone E - Aree di valore paesaggistico-ambientale ed ecologiche non soggette a trasformazione urbanistica

- Zone di particolare interesse naturalistico (SIC, ZPS e Parco Nazionale dello Stelvio)
- Zone agricole di valore testimoniale con nuclei ed edifici percettivamente omogenei
- Zone della fascia alpica e pratiere continue ed antropizzazione nulla
- Zone primarie della fascia rivale ad alto grado di naturalità
- Zone a pascolo con cespugliati sparsi
- Zone a bosco protettivo e produttivo
- Zone a boscaglia di Pino Mugo
- Zone ad arbustetti con copertura di conifere densa e rada

- Reticolo idraulico
- Laghi alpini
- Bacini artificiali di sbarramento

Vincoli e classi di pericolosità geologica ed idrogeologica

- Vincolo idrogeologico ex R. D. 16/05/1920 n. 1126

- **Classe 2: Fattibilità con modeste limitazioni**

- **Classe 3: Fattibilità con consistenti limitazioni**

- Zona 2 - Area a rischio idrogeologico molto elevato normate dall'art. 50 delle N.d.A. del PAI.
- Aree di cornice Cg normate dall'art. 9 comma 8 delle N.d.A. del PAI.
- Aree di frana Fq normate dall'art 9, comma 3 delle N.d.A. del PAI.
- Aree con prescrizioni di zona ciru per valanghe
- Aree con prescrizioni di zona gialla per valanghe
- Aree 267 con prescrizioni di zona gialla per valanga

- **Classe 4: Fattibilità con gravi limitazioni**

- Zona 1 - zona a rischio idrogeologico molto elevato normate dall'art.50 delle N.d.A. del PAI.

Infrastrutture

- Elettrodotto
- Nuove sedi stradali a cielo aperto
- Nuove sedi stradali sotterranee
- Rete stradale intercomunale e gallerie stradali esistenti
- Nuove gallerie stradali interrate previste dal PGT
- Trenino navetta sotterraneo
- Sbarramento lago comunale
- Vallo di protezione valanghe
- Impianti di risalita esistenti
- Impianti di risalita previsti

Tav.3 - Documento di piano - scala 1:10000

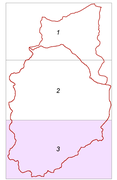

SETTEMBRE 2010

ferrara associati - studio di progettazione ambientale
DR. ARCH. GIULIANA CAMPIONI FERRARA DR. ARCH. NICOLA FERRARA
PROF. ARCH. GUIDO FERRARA, ORDINARIO IN ARCHITETTURA DEL PAESAGGIO ALL'UNIVERSITA' DI FIRENZE
VIA GIBELLINA 85 - 50121 FIRENZE
C.F. E IVA 04895270489
TEL. 055 2476271 - FAX 055 2441513 E-MAIL: info@ferraraassociati.it
SITO WEB: http://www.ferraraassociati.it

Prof. Dr. Sebastiano Conte
VIA SAN LEONARDO 2 - 80070 BARANO D'ISCHIA
C.F.: CNTSST43H04A671G
TEL. 081 986435 - FAX: 081 986087 - E-MAIL: s.conte@iuv.it

Adozione	*Delibera:*	*Data:*
Approvazione	*Delibera:*	*Data:*