

PIANTA PIANO PRIMO PROGETTO

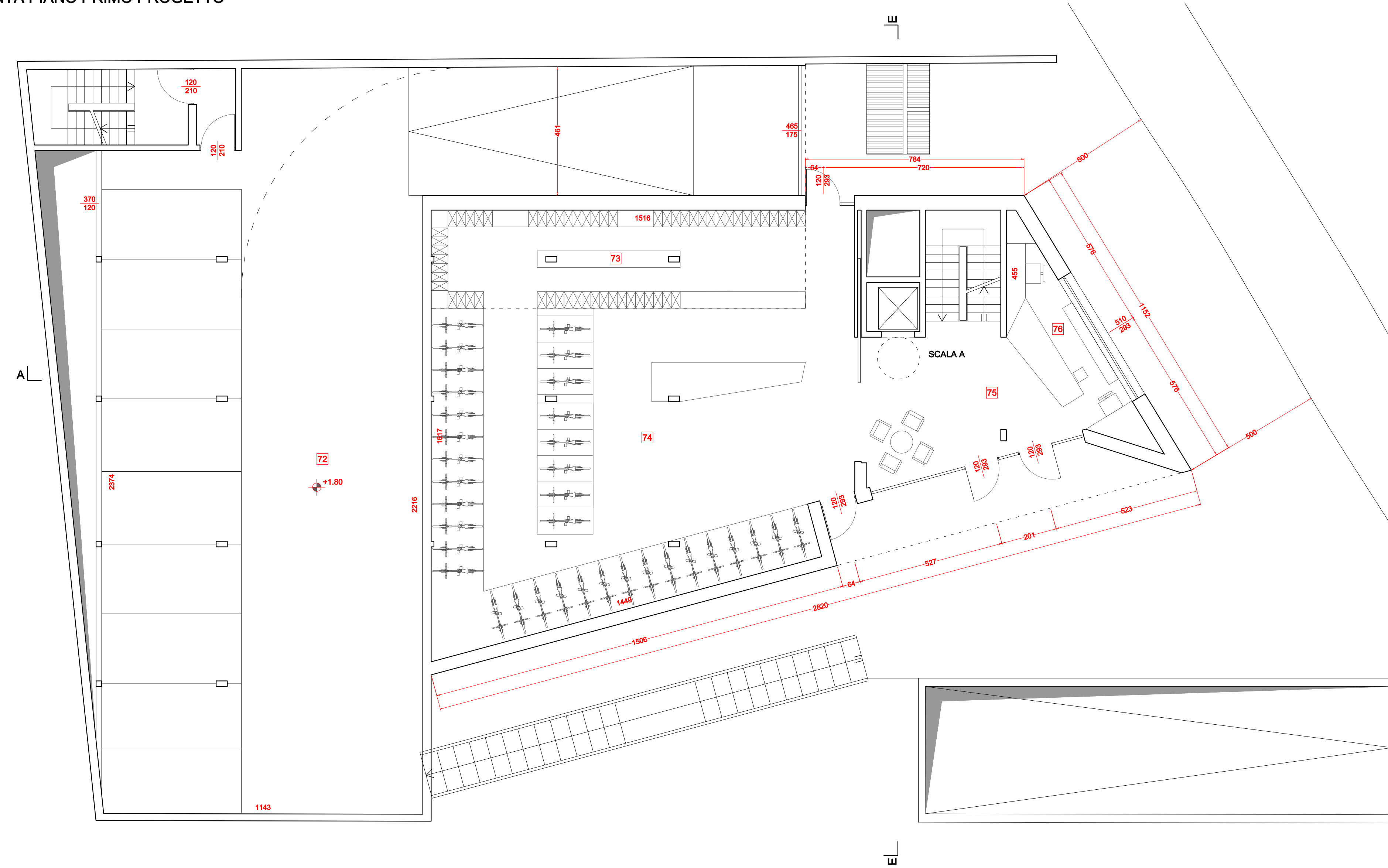

PIANTA PIANO PRIMO ASSENTITO CON P.D.C. PROT. 28223 DEL 06/12/2017, P.D.C. V.C.O. PROT. 18217 DEL 08/08/2018 E S.C.I.A. PROT. 30222 DEL 20/12/2018



**TABELLA R.A.I. e SUPERFICI**

PIANTA PIANO PRIMO							
N.	DESTINAZIONE	S.N.R.	S.U.	Sup Fin	R.A.I./S.F.A.	VOLUME	utenti amm.
		mq	mq	mq			
72	AUTORMESSA	313,48	12,58	125			
73	SKI ROOM	47,12	/	/			
74	ESPOSIZIONE BICI	164,28	/	/			
75	HALL - RECEPTION	30,71	23,39	1/1			
76	BACK OFFICE	17,98	11,88	1/2			
77	CAMERA 11	17,60	10,30	1/2	45,41		1
78	BAGNO	4,23	/	/			
79	CAMERA 12	13,73	7,25	1/2	35,42		1
80	BAGNO	4,23	/	/			
81	CAMERA 13	15,96	7,25	1/2	41,18		2
82	BAGNO	4,23	/	/			
83	CAMERA 14	18,19	7,25	1/3	48,93		2
84	BAGNO	4,23	/	/			
85	CAMERA 15	20,57	7,29	1/3	53,07		2
86	BAGNO	4,23	/	/			
87	CAMERA 16	14,27	5,74	1/2	36,82		2
88	BAGNO	4,23	/	/			

89	CAMERA 17	14,85	7,15	1/2	38,31		2
90	BAGNO	4,23	/	/			
91	CAMERA 18	14,85	7,15	1/2	38,31		2
92	BAGNO	4,23	/	/			
93	CAMERA 19	14,98	7,19	1/2	38,80		2
94	BAGNO	4,23	/	/			
95	RIPOSTIGLIO	8,73	0,24	1/68			
96	CAMERA 20	16,73	5,80	1/3	43,16		2
97	BAGNO	4,93	/	/			
98	CAMERA 21	16,17	5,58	1/3	41,72		2
99	BAGNO	4,93	/	/			
100	CAMERA 22	21,47	9,13	1/2	55,39		3
101	BAGNO	4,93	/	/			
102	CAMERA 23	21,64	9,13	1/2	55,83		3
103	BAGNO	4,93	/	/			
104	CAMERA 24	16,18	5,54	1/3	41,74		2
105	BAGNO	4,93	/	/			
106	CAMERA 25	16,73	5,80	1/3	43,16		2
107	BAGNO	4,93	/	/			
108	BALCONE	4,98	/	/			
109	BALCONE	2,92	/	/			

110	BALCONE	2,92	/	/			
111	BALCONE	2,92	/	/			
112	BALCONE	2,94	/	/			
113	BALCONE	4,02	/	/			
114	BALCONE	2,56	/	/			
115	BALCONE	3,56	/	/			
116	BALCONE	4,60	/	/			
117	BALCONE	4,13	/	/			
118	BALCONE	4,04	/	/			
119	BALCONE	25,12	/	/			
120	BALCONE	4,14	/	/			
121	BALCONE	4,21	/	/			
<b>TOT. UTENTI</b>							<b>30</b>

- LEGENDA**
- DEMOLIZIONI
  - NUOVE OPERE
  - CAMERE PER IL PERSONALE

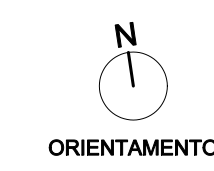

PROCEDIMENTO ORDINARIO UNICO DI VARIANTE URBANISTICA SEMPLIFICATA  
(Sportello Unico delle Attività Produttive) art. 97 L.R. 12/2005 e art. 8 D.P.R. 160/2010

**markus tauber**  
**architectura**

Julius Durl Straße 44 Via Julius Durl  
Bienen 39042 Bressanone - Italy  
039 0472 80 10 70  
cont@markus-tauber-architectura.it  
www.tauber-architectura.it

Via A. Volta 27/3  
23010 Biadene (SO)  
tel/fax 0342 483725  
e-mail: biadene@studiop4.it

LABORATORIO DI  
PROGETTAZIONE  
SOSTENIBILE  
STUDIO TECNICO ASSOCIATO

Via Canton 27/5  
23030 Livigno (SO)  
tel/fax 0342 997549  
e-mail: livigno@studiop4.it

DATA  
26 marzo 2018

DATA AGGIORNAMENTO  
31 maggio 2018 - 17 agosto 2018  
- 01 febbraio 2019

SCALA  
1:100

SCALA STAMPA  
10 = 100

TAVOLA  
**04**

COMMITTENTE  
LUNGOLIVIGNO S.P.A.

PROGETTO  
**AMPLIAMENTO CON  
MODIFICA QUALITATIVA E  
QUANTITATIVA DELLA  
STRUTTURA RICETTIVA  
"NUOVA VILLA"**

OGGETTO  
**PIANTA PIANO PRIMO  
ASSENTITO,  
PROGETTO**

