

PIANTA PIANO SECONDO PROGETTO

PIANTA PIANO SECONDO ASSENTITO CON P.D.C. PROT. 28223 DEL 06/12/2017, P.D.C. V.C.O. PROT. 18217 DEL 08/08/2018 E S.C.I.A. PROT. 30222 DEL 20/12/2018



TABELLA R.A.I. e SUPERFICI

PIANTA PIANO SECONDO

N.	DESTINAZIONE	S.N.R.	S.U.	Sup Fin	R.A.I./S.F.A.	VOLUME	utenti amm.
		mq	mq	mq			
122	RISTORANTE	240.35	89.66	1/3			
123	CUCINA	34.73	/	/			
124	CAMERA 26	18.28	10.30	1/2		47.16	2
125	BAGNO	4.23	/	/			
126	CAMERA 27	13.73	7.25	1/2		35.42	1
127	BAGNO	4.23	/	/			
128	CAMERA 28	15.96	7.25	1/2		41.18	2
129	BAGNO	4.23	/	/			
130	CAMERA 29	18.19	7.29	1/2		46.93	2
131	BAGNO	4.23	/	/			
132	CAMERA 30	20.57	7.29	1/3		53.07	2
133	BAGNO	4.23	/	/			
134	CAMERA 31	14.60	5.74	1/3		37.67	2
135	BAGNO	4.23	/	/			
136	CAMERA 32	14.85	7.15	1/2		38.31	2
137	BAGNO	4.23	/	/			
138	CAMERA 33	14.85	7.15	1/2		38.31	2

139	BAGNO	4.23	/	/			
140	CAMERA 34	14.96	7.19	1/2		38.60	2
141	BAGNO	4.23	/	/			
142	RIPOSTIGLIO	8.73	0.24	1/36		43.16	2
143	CAMERA 35	16.73	5.80	1/3		43.16	2
144	BAGNO	4.93	/	/			
145	CAMERA 36	16.17	5.54	1/3		41.72	2
146	BAGNO	4.93	/	/			
147	CAMERA 37	22.10	8.87	1/2		57.02	3
148	BAGNO	4.93	/	/			
149	CAMERA 38	22.27	9.07	1/2		57.46	3
150	BAGNO	4.93	/	/			
151	CAMERA 39	16.18	5.54	1/3		41.74	2
152	BAGNO	4.93	/	/			
153	CAMERA 40	16.73	5.80	1/3		43.16	2
154	BAGNO	4.93	/	/			
155	BALCONE	5.06	/	/			
156	BALCONE	2.92	/	/			
157	BALCONE	2.92	/	/			
158	BALCONE	2.92	/	/			
159	BALCONE	2.94	/	/			

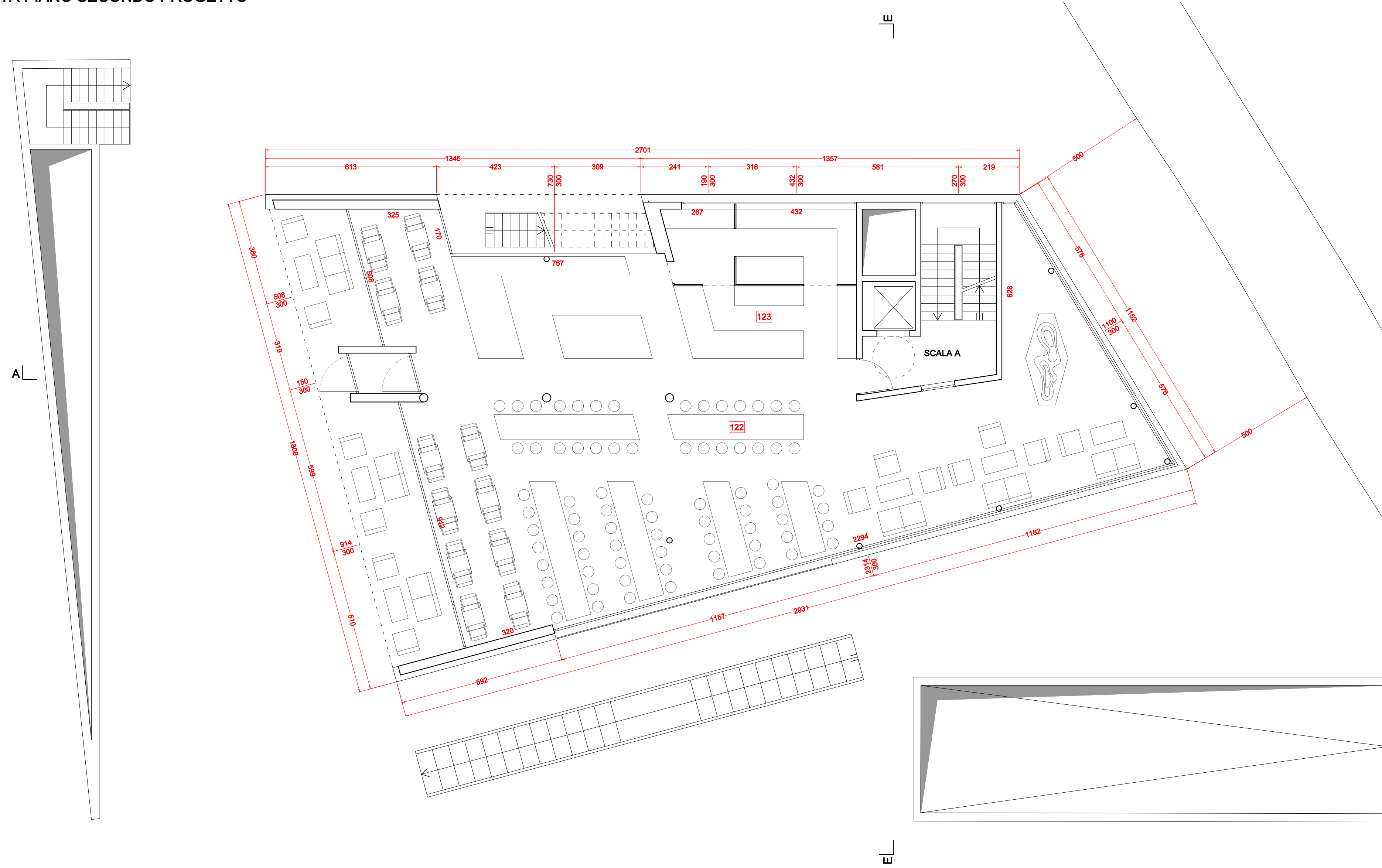
160	BALCONE	4.03	/	/			
161	BALCONE	2.56	/	/			
162	BALCONE	3.56	/	/			
163	BALCONE	4.80	/	/			
164	BALCONE	4.13	/	/			
165	BALCONE	4.04	/	/			
166	BALCONE	18.16	/	/			
167	BALCONE	4.14	/	/			
168	BALCONE	4.21	/	/			
TOT. UTENTI							31

- LEGENDA**
- DEMOLIZIONI
 - NUOVE OPERE
 - CAMERE PER IL PERSONALE

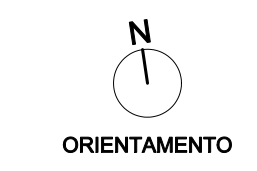

markus tauber
architectura

Julius Durl Straße 44 Via Julius Durl
Brenn 39042 Brennon - Italy
0039 0472 80 10 70
contact@tauber-architectura.it
www.tauber-architectura.it

Via A. Volta 27/3
23010 Berbenno (SO)
tel/fax 0342 463725
e-mail: berbenno@tda.it

LABORATORIO DI PROGETTAZIONE SOSTENIBILE STUDIO TECNICO ASSOCIATO

Via Canton 27/8
23030 Livigno (SO)
tel/fax 0342 997549
e-mail: livigno@tda.it

DATA
26 marzo 2018

DATA AGGIORNAMENTO
31 maggio 2018 - 17 agosto 2018
- 01 febbraio 2019

SCALA
1:100

SCALA STAMPA
10 = 100

FILE
Lavori/005-178.U. 01.02.19 agg/Dirg

TAVOLA
05

COMMITTENTE
LUNGOLIVIGNO S.P.A.

PROGETTO
AMPLIAMENTO CON MODIFICA QUALITATIVA E QUANTITATIVA DELLA STRUTTURA RICETTIVA "NUOVA VILLA"

OGGETTO
PIANTA PIANO SECONDO ASSENTITO, PROGETTO

PROV. REG. IMPROVVISI
TALMONTI
PUBBLICITÀ DI
CANTIERE
n. 110

PROV. PROV. G.C.C.
Geom. Alberto
Maggio
SONDAGGIO

PROCEDIMENTO ORDINARIO UNICO DI VARIANTE URBANISTICA SEMPLIFICATA (Sportello Unico delle Attività Produttive) art. 97 L.R. 12/2005 e art. 8 D.P.R. 160/2010