

SEZIONE B-B ASSENTITA CON P.D.C. PROT. 28223 DEL 06/12/2017, P.D.C. V.C.O. PROT. 18217 DEL 08/08/2018 E S.C.I.A. PROT. 30222 DEL 20/12/2018

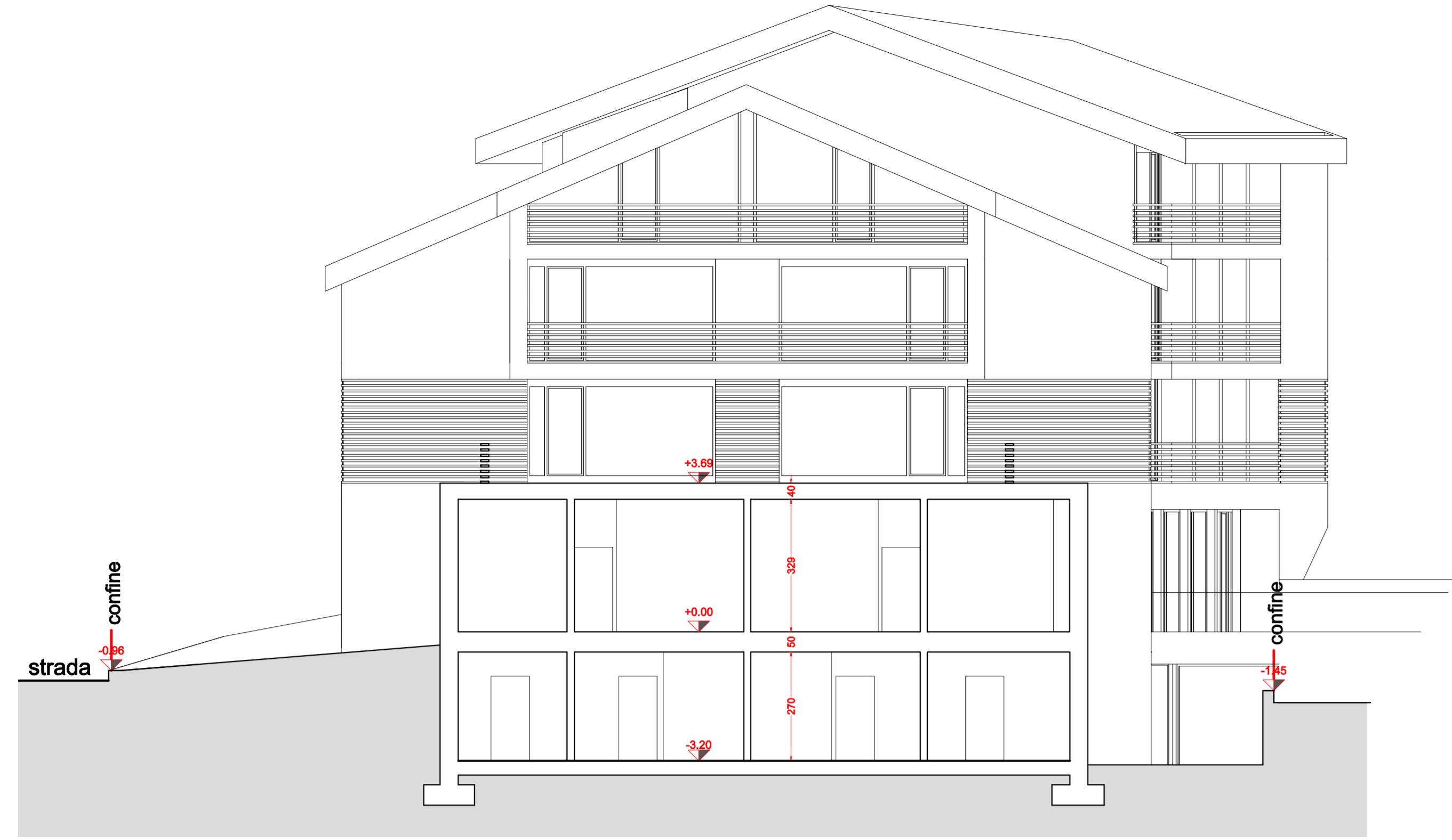

SEZIONE C-C ASSENTITA CON P.D.C. PROT. 28223 DEL 06/12/2017, P.D.C. V.C.O. PROT. 18217 DEL 08/08/2018 E S.C.I.A. PROT. 30222 DEL 20/12/2018

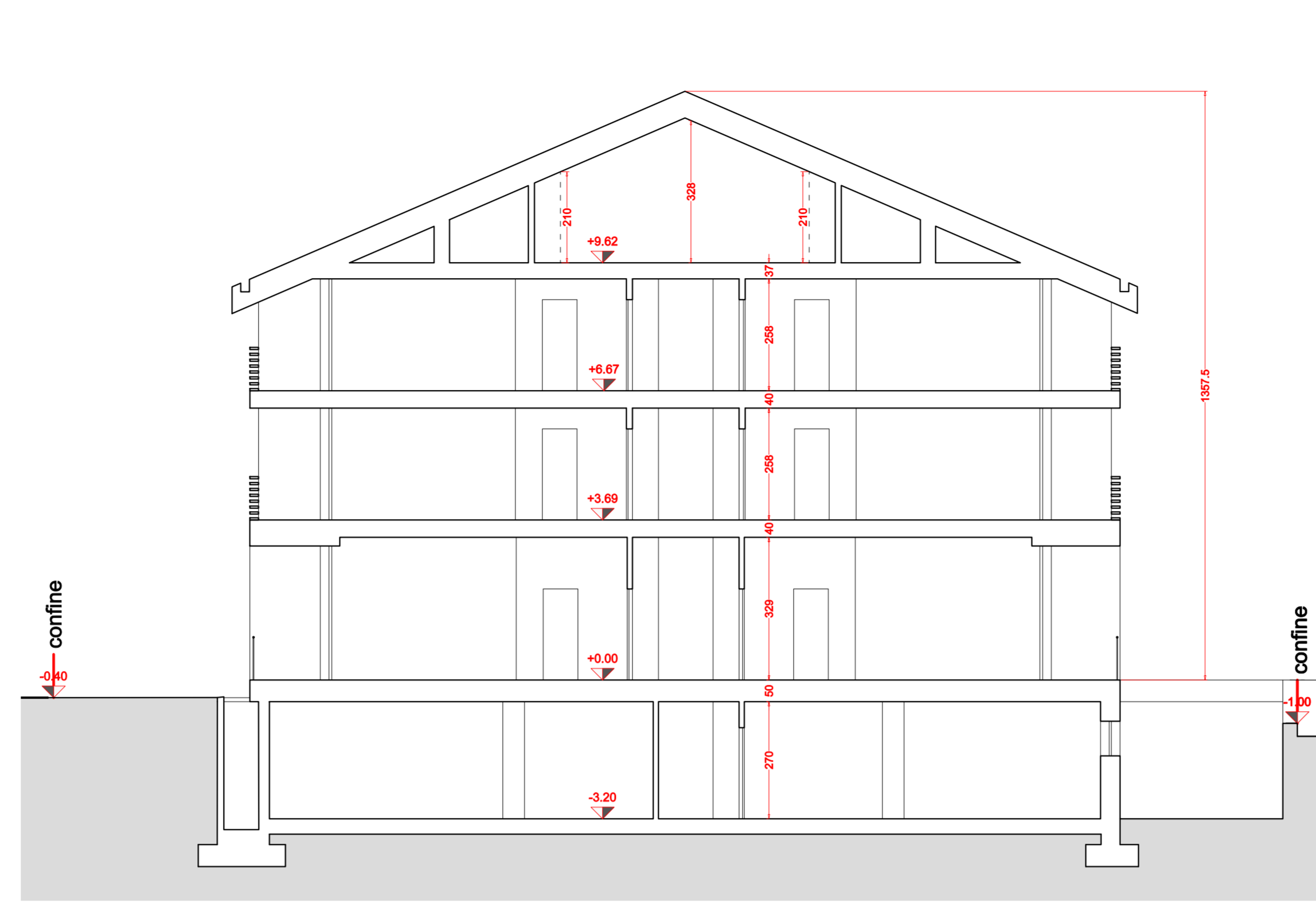

SEZIONE D-D ASSENTITA CON P.D.C. PROT. 28223 DEL 06/12/2017, P.D.C. V.C.O. PROT. 18217 DEL 08/08/2018 E S.C.I.A. PROT. 30222 DEL 20/12/2018

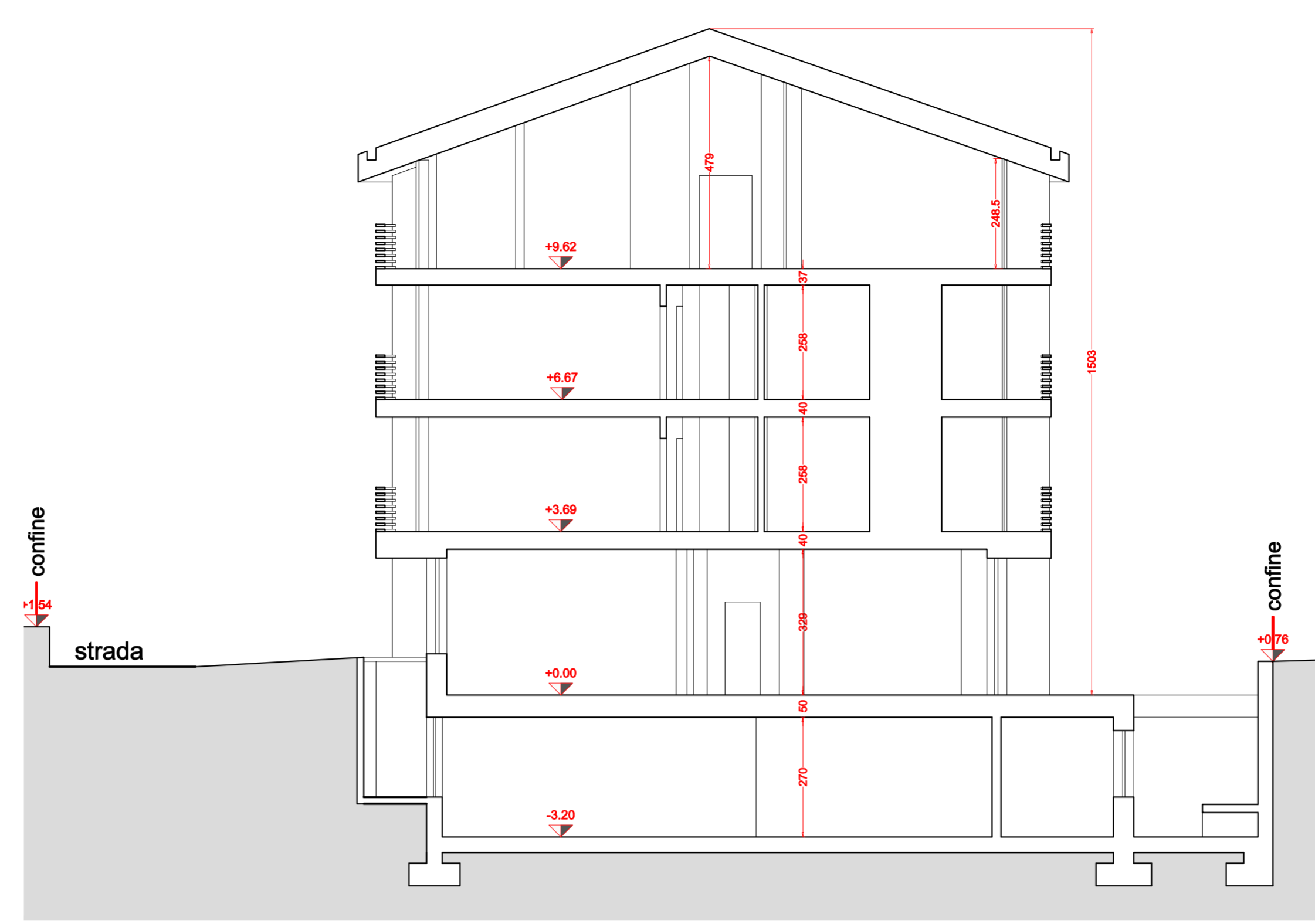

SEZIONE B-B PROGETTO

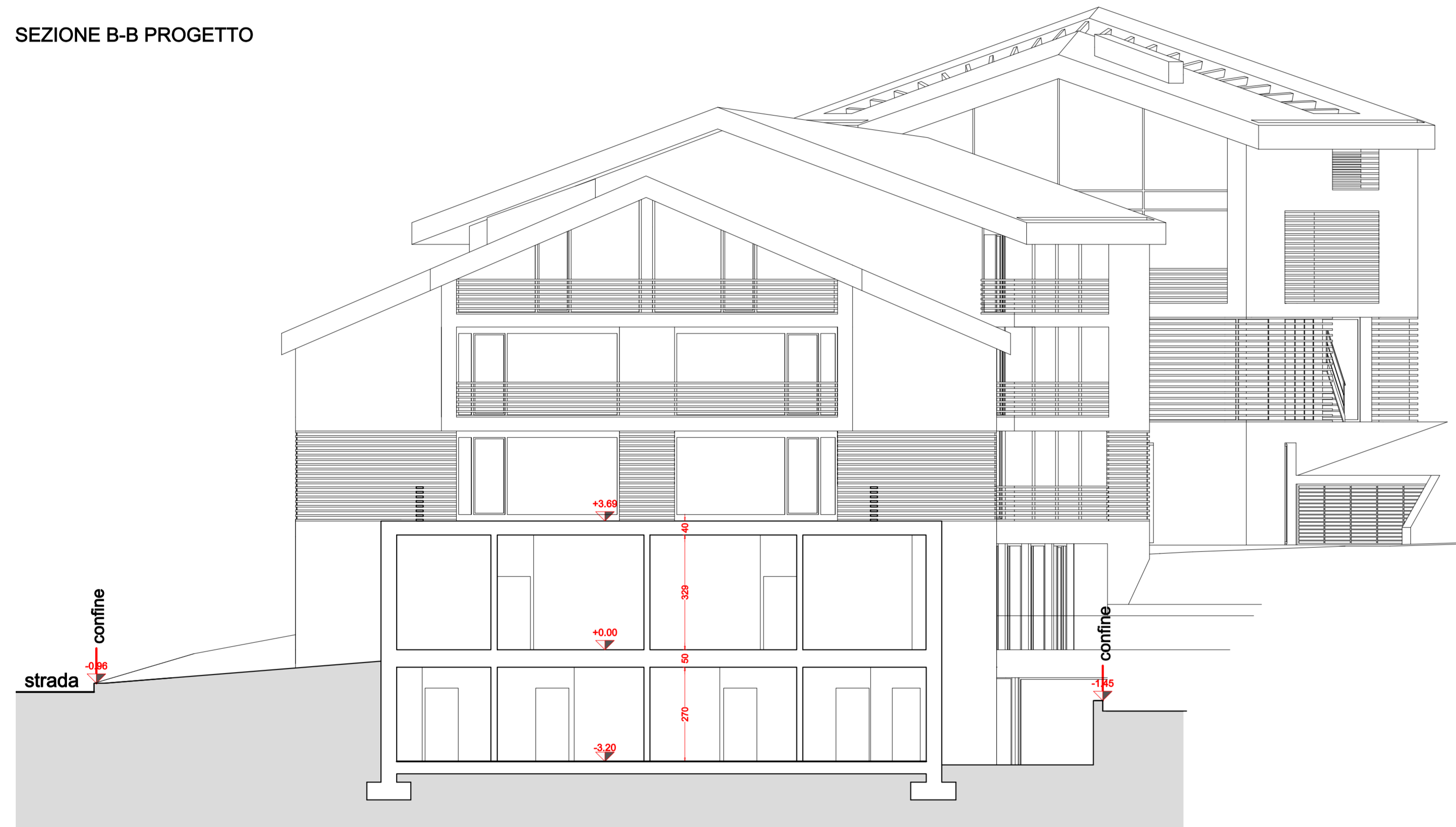

SEZIONE C-C PROGETTO

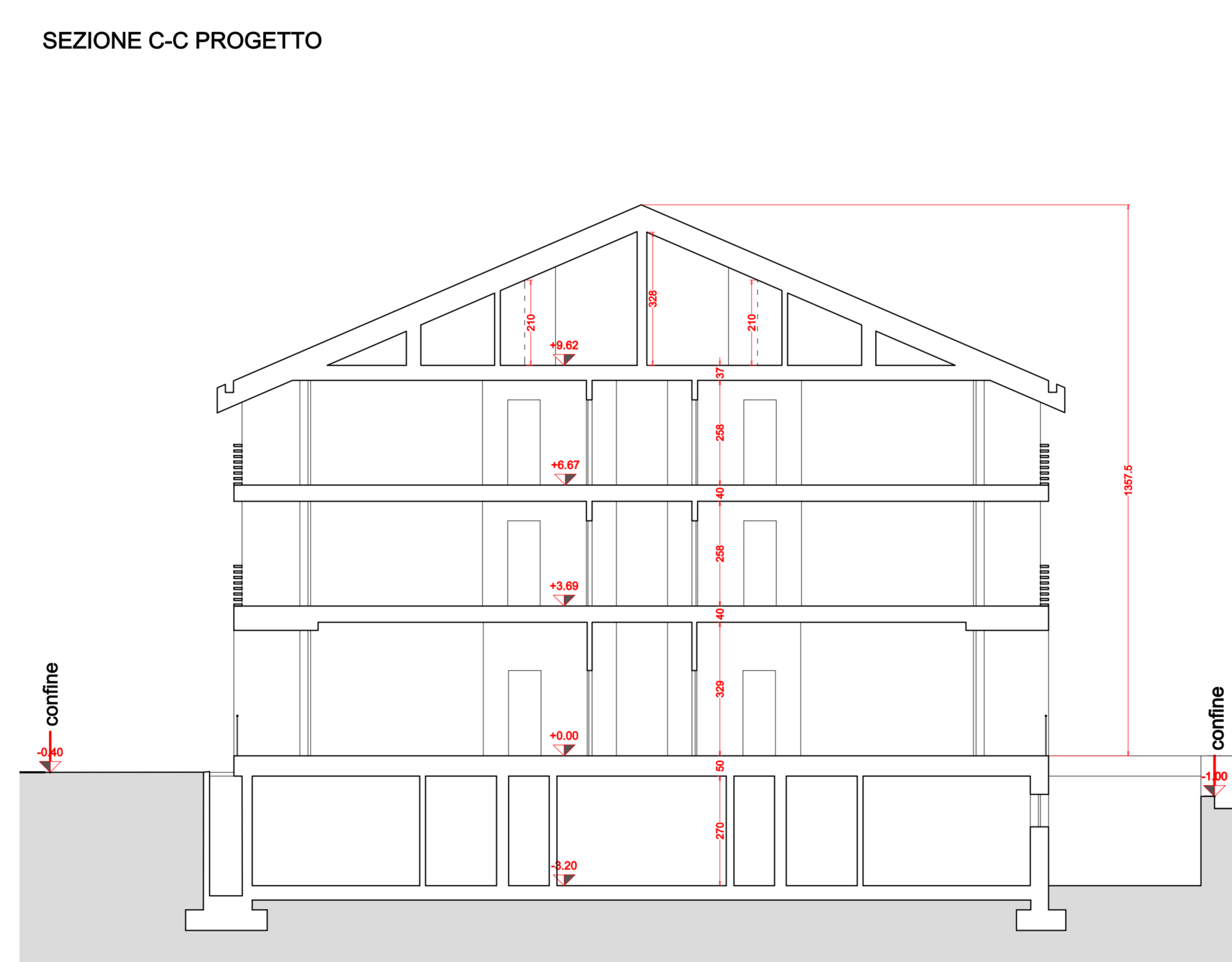

SEZIONE D-D PROGETTO

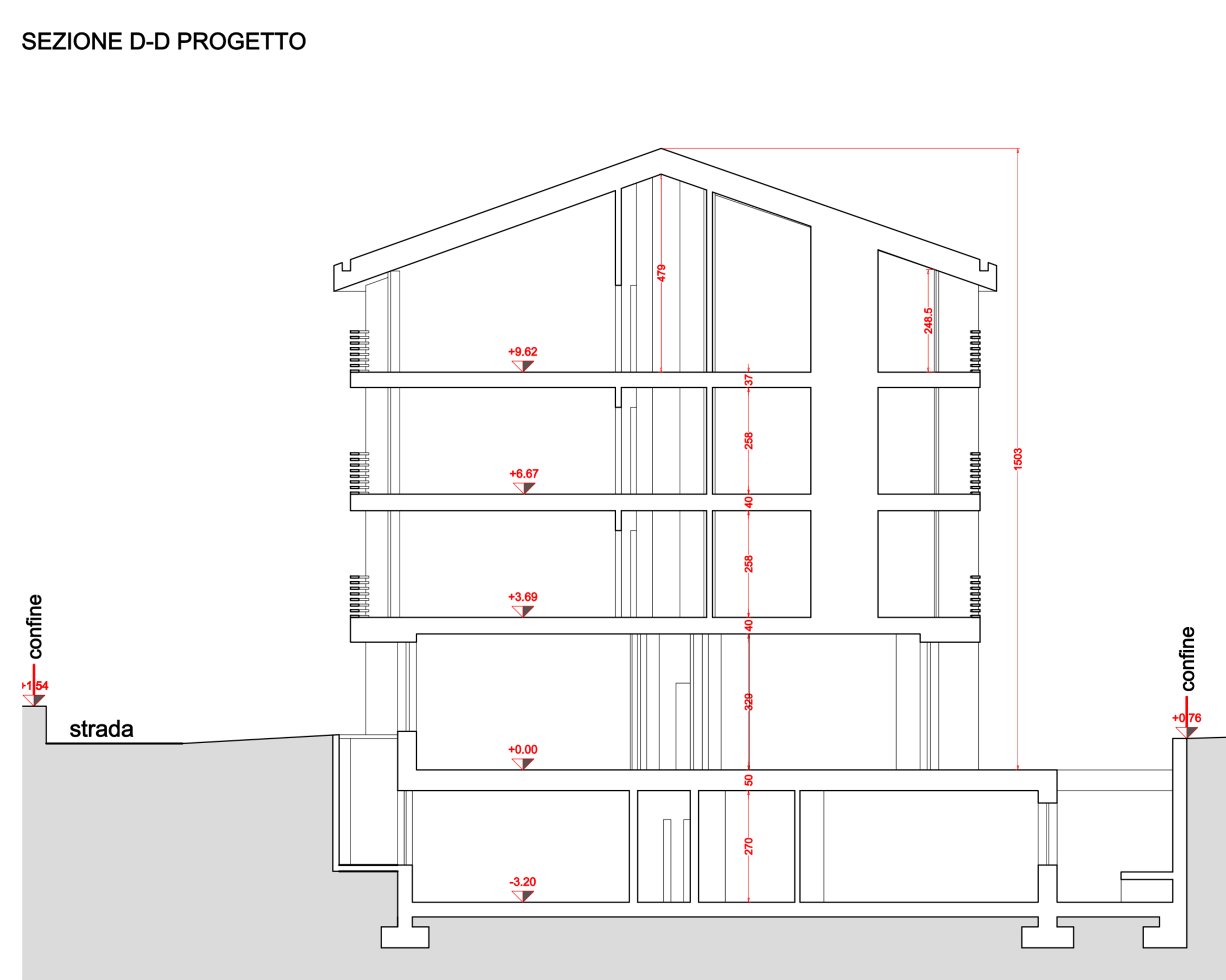

SEZIONE E-E PROGETTO

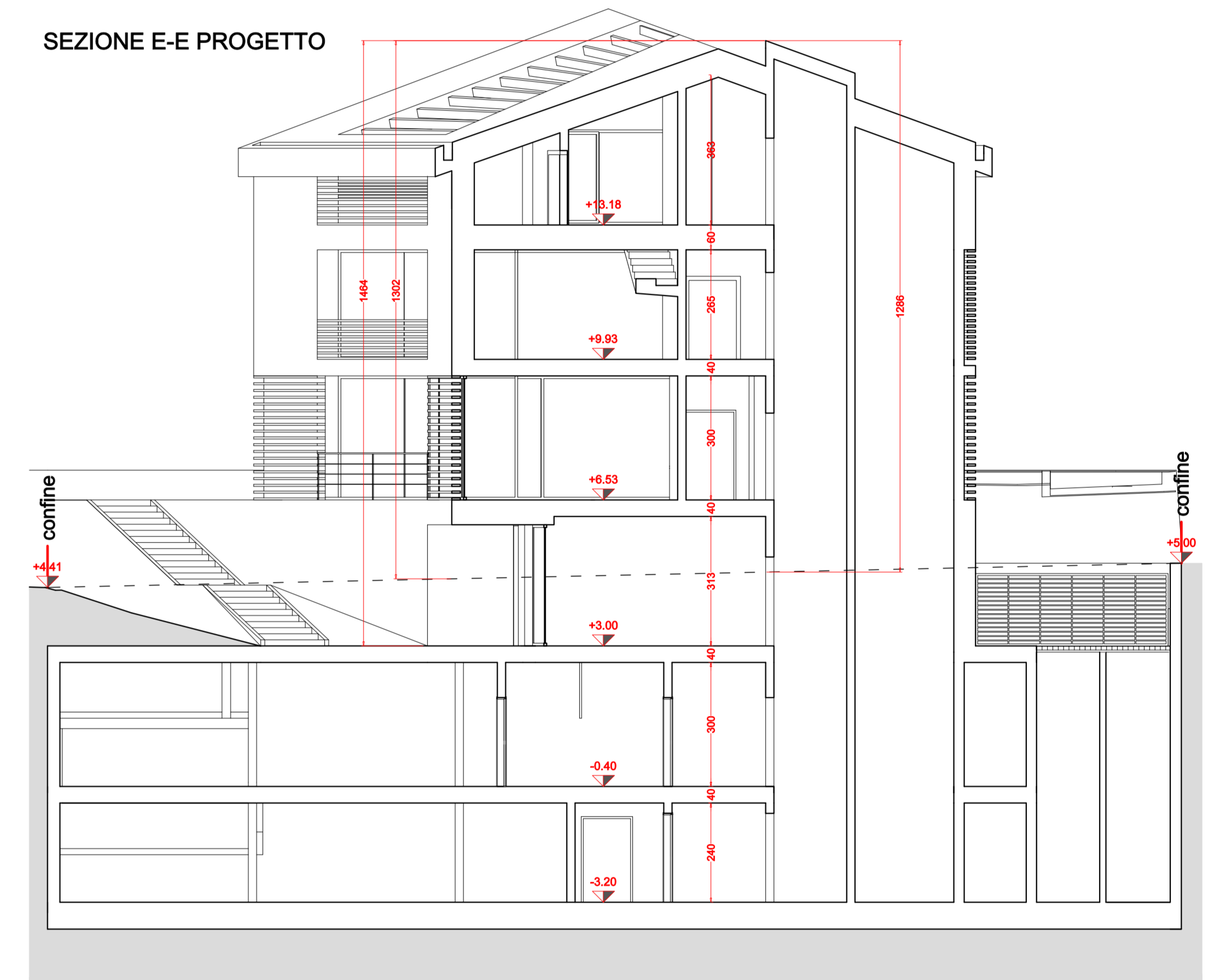

SEZIONE B-B COMPARAZIONE



SEZIONE C-C COMPARAZIONE

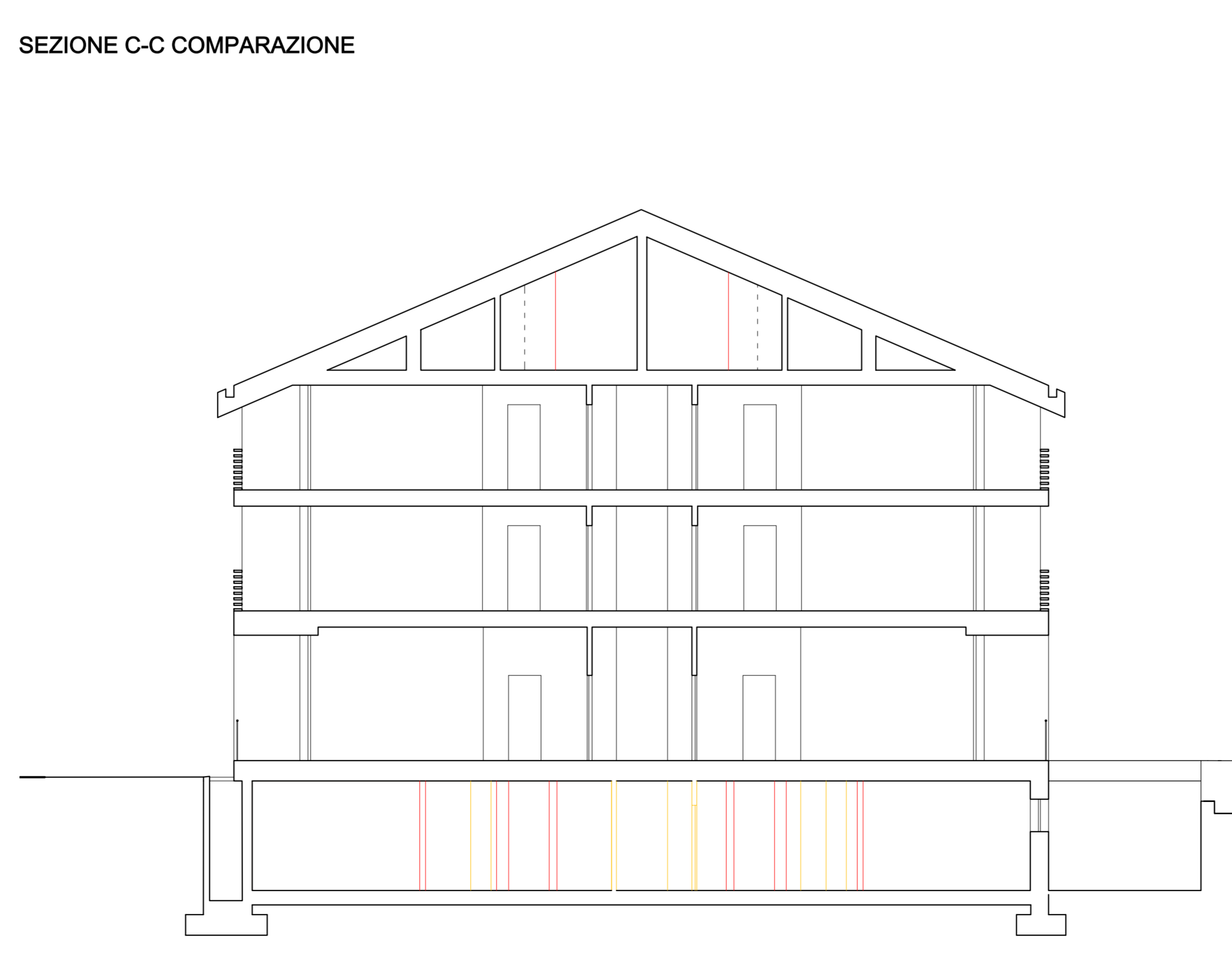

SEZIONE D-D COMPARAZIONE

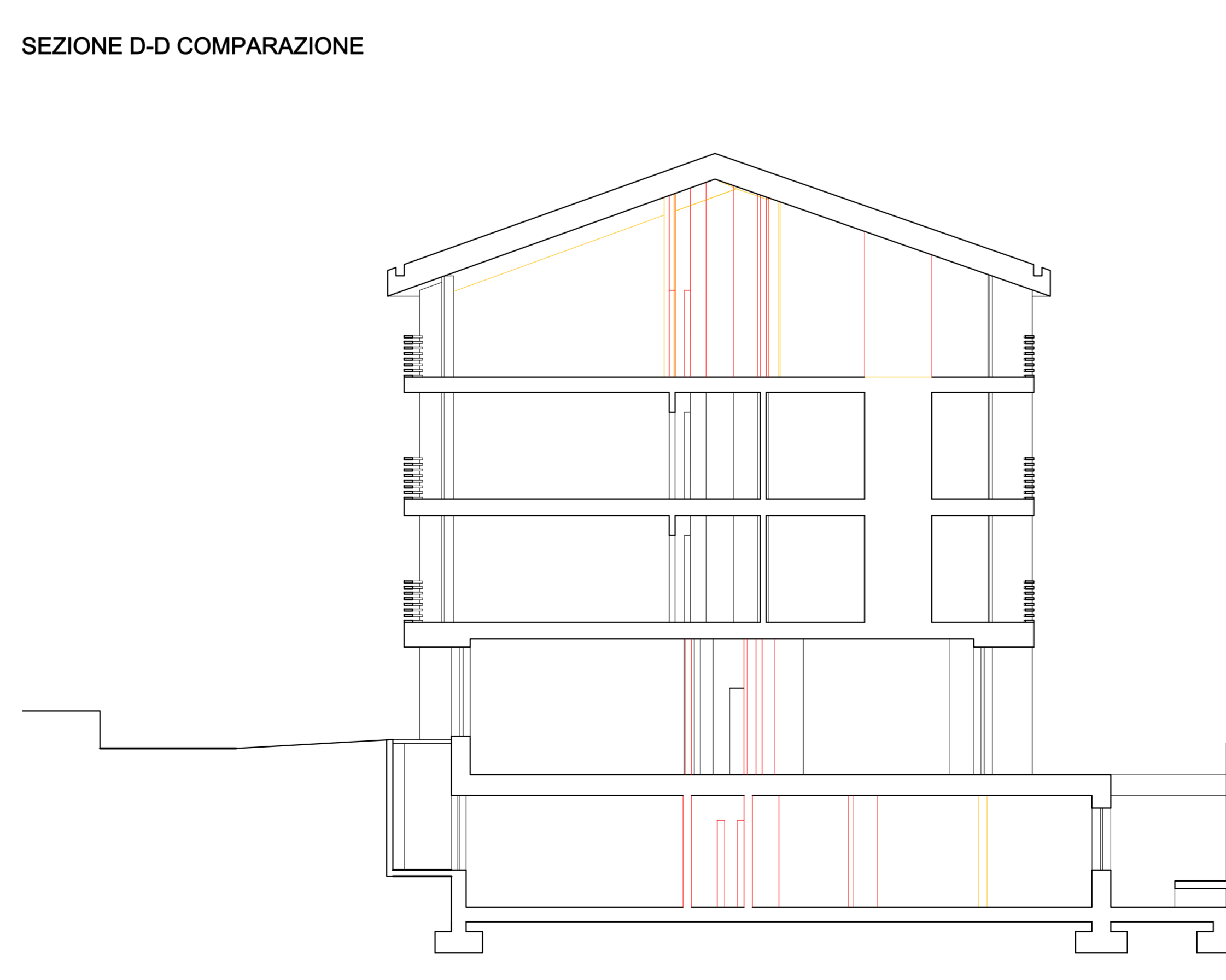

PROCEDIMENTO ORDINARIO UNICO DI VARIANTE URBANISTICA SEMPLIFICATA (Sportello Unico delle Attività Produttive) art. 97 L.R. 12/2005 e art. 8 D.P.R. 160/2010

markus tauber architectura Julia Durr Inhaber 44 Via Julia Durr 39045 Ronzone - Italy 0471 547 90 10 70 contact@tauber-architectura.it www.tauber-architectura.it Via A. Volta 27/3 20140 Isola d'Isola (MI) telefono 02 42 49 37 25 e-mail info@tauberarchi.it	DATA 26 marzo 2018	COMMITTENTE LUNGOLIVIGNO S.P.A.	
	SCALA 1:100	PROGETTO AMPLIAMENTO CON MODIFICA QUALITATIVA E QUANTITATIVA DELLA STRUTTURA RICETTIVA "NUOVA VILLA"	
LABORATORIO DI PROGETTAZIONE SOSTENIBILE STUDIO TECNICO ASSOCIATO	SCALA STAMPA 10 = 100	OGGETTO SEZIONI B-B, C-C, D-D, E-E ASSENTITO, COMPARAZIONE, PROGETTO	FILE LAMPOLINO 1710.D 01.02.18 App.09
10			