

PROSPETTO OVEST FRONTE STRADA ASSENTITO CON P.D.C. PROT. 28223 DEL 06/12/2017, P.D.C. V.C.O. PROT. 18217 DEL 08/08/2018 E S.C.I.A. PROT. 30222 DEL 20/12/2018

PROSPETTO EST PROGETTO FRONTE STRADA

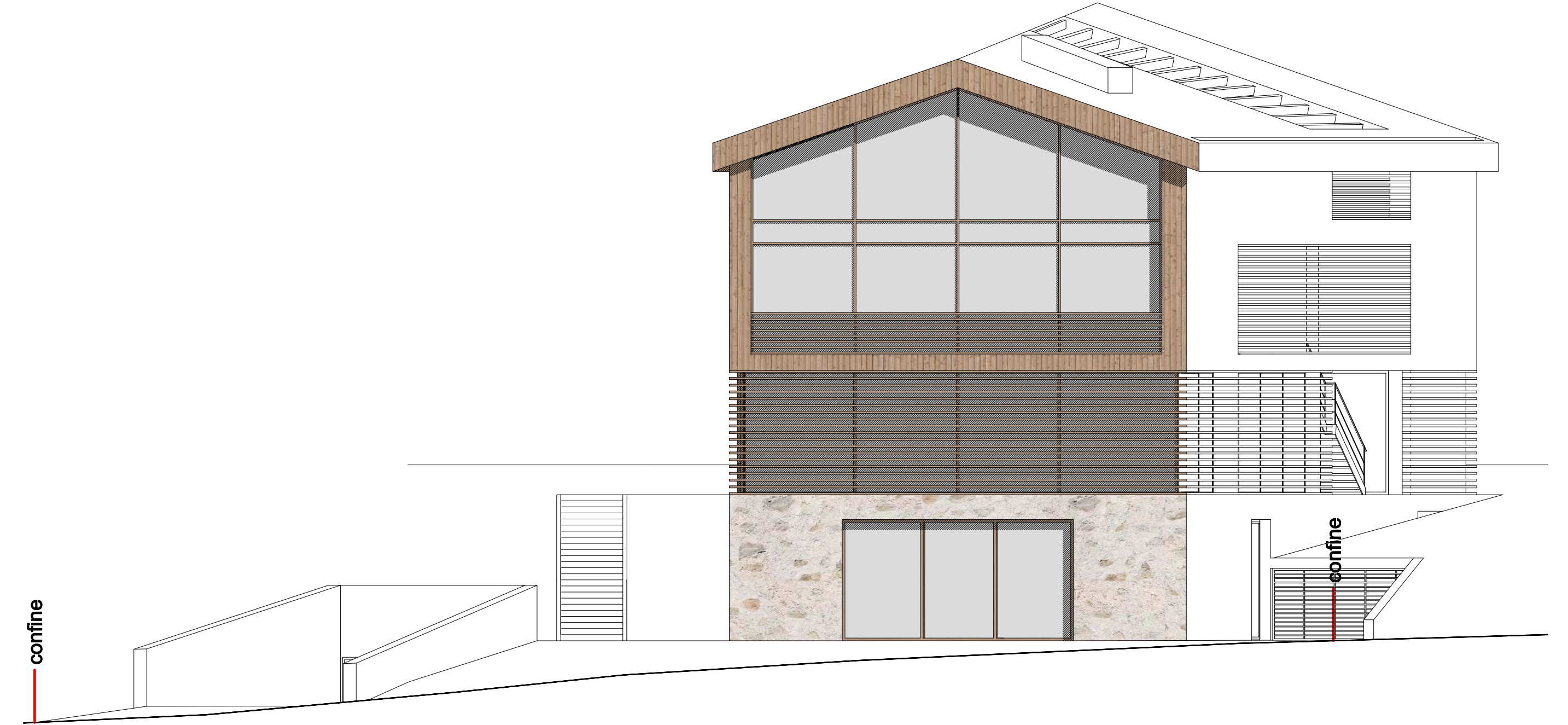

PROSPETTO OVEST PROGETTO

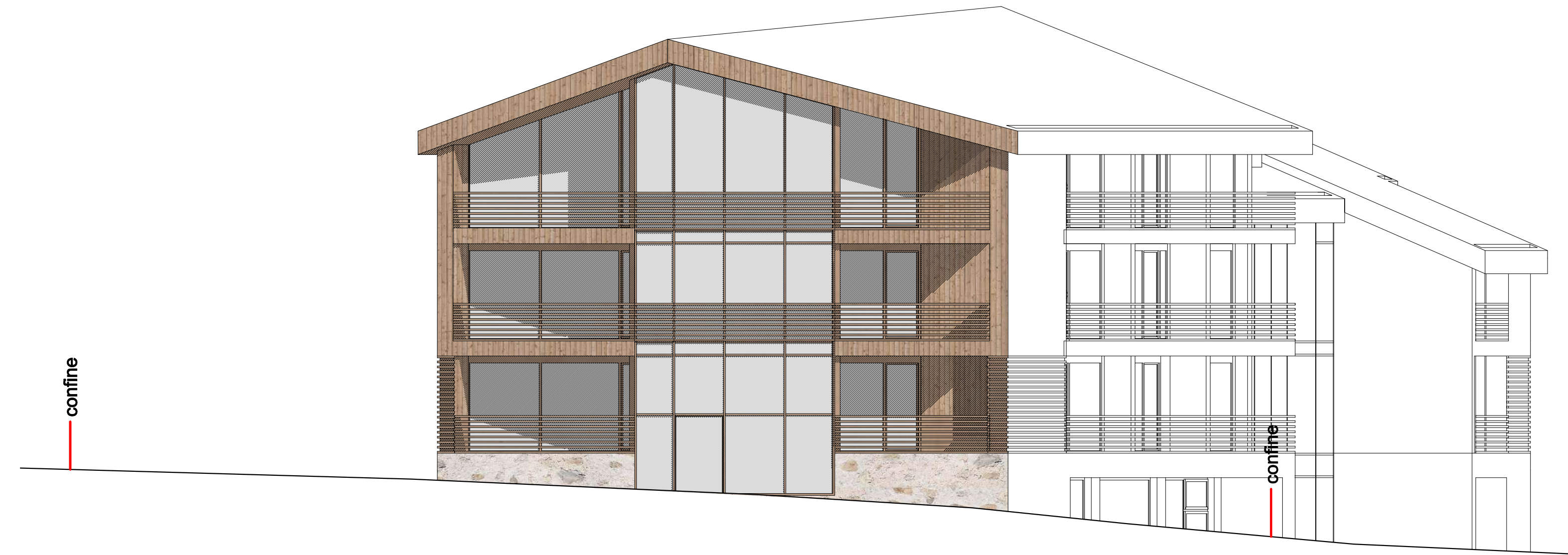
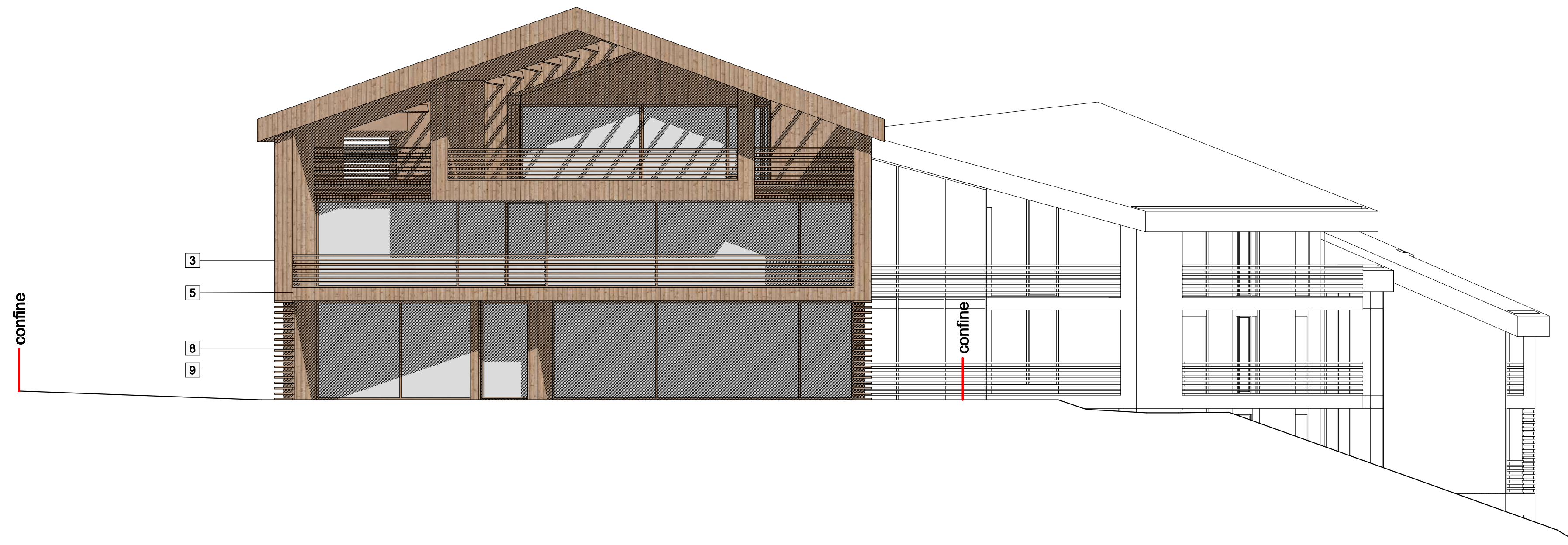

MATERIALI DI FACCIATA

- 1 MANTO DI COPERTURA IN ARDESIA
- 2 CANALI, PLUVIALI E SCOSSALINE IN RAME
- 3 RIVESTIMENTO PARETI CON TAVOLE IN LEGNO DI LARICE NATURALE GREZZO
- 4 RIVESTIMENTO CON LISTELLATURA ORIZZONTALE IN LEGNO DI LARICE NATURALE GREZZO
- 5 STRUTTURA E PARAPETTO BALCONI IN LEGNO DI LARICE NATURALE
- 6 PARAPETTO BALCONE IN ACCIAIO
- 7 RIVESTIMENTO BASAMENTO CON FINITURA RASO PIETRA
- 8 SERRAMENTI IN LEGNO LAMELLARE CON LA MEDESIMA FINITURA DEL RIVESTIMENTO IN LEGNO
- 9 VETRATE TERMOISOLANTI

PROCEDIMENTO ORDINARIO UNICO DI VARIANTE URBANISTICA SEMPLIFICATA (Sportello Unico delle Attività Produttive) art. 97 L.R. 12/2005 e art. 8 D.P.R. 160/2010



markus tauber architettura Julius Durt Straße 44 Via Julius Durt Isven 39042 Bressanone - Italy 039 0472 80 10 70 contact@tauber-architettura.it www.tauber-architettura.it via A. Volta 273 23010 Barberno (SO) tel/fax 0342 493725 email: barberno@studips.it LABORATORIO DI PROGETTAZIONE SOSTENIBILE STUDIO TECNICO ASSOCIATO via Canton 278 23030 Livigno (SO) tel/fax 0342 997549 email: livigno@studips.it	DATA 26 marzo 2018	COMMITTENTE LUNGOLIVIGNO S.P.A.	
	DATA AGGIORNAMENTO 31 maggio 2018 - 17 agosto 2018 - 01 febbraio 2019	PROGETTO AMPLIAMENTO CON MODIFICA QUALITATIVA E QUANTITATIVA DELLA STRUTTURA RICETTIVA "NUOVA VILLA"	
SCALA 1:100	SCALA STAMPA 10 = 100	OGGETTO PROSPETTO OVEST ASSENTITO, PROGETTO E PROSPETTI FRONTE STRADA	
FILE Lavori/093-176.LI. 01.02.19 agg.Dwg	TAVOLA 13		