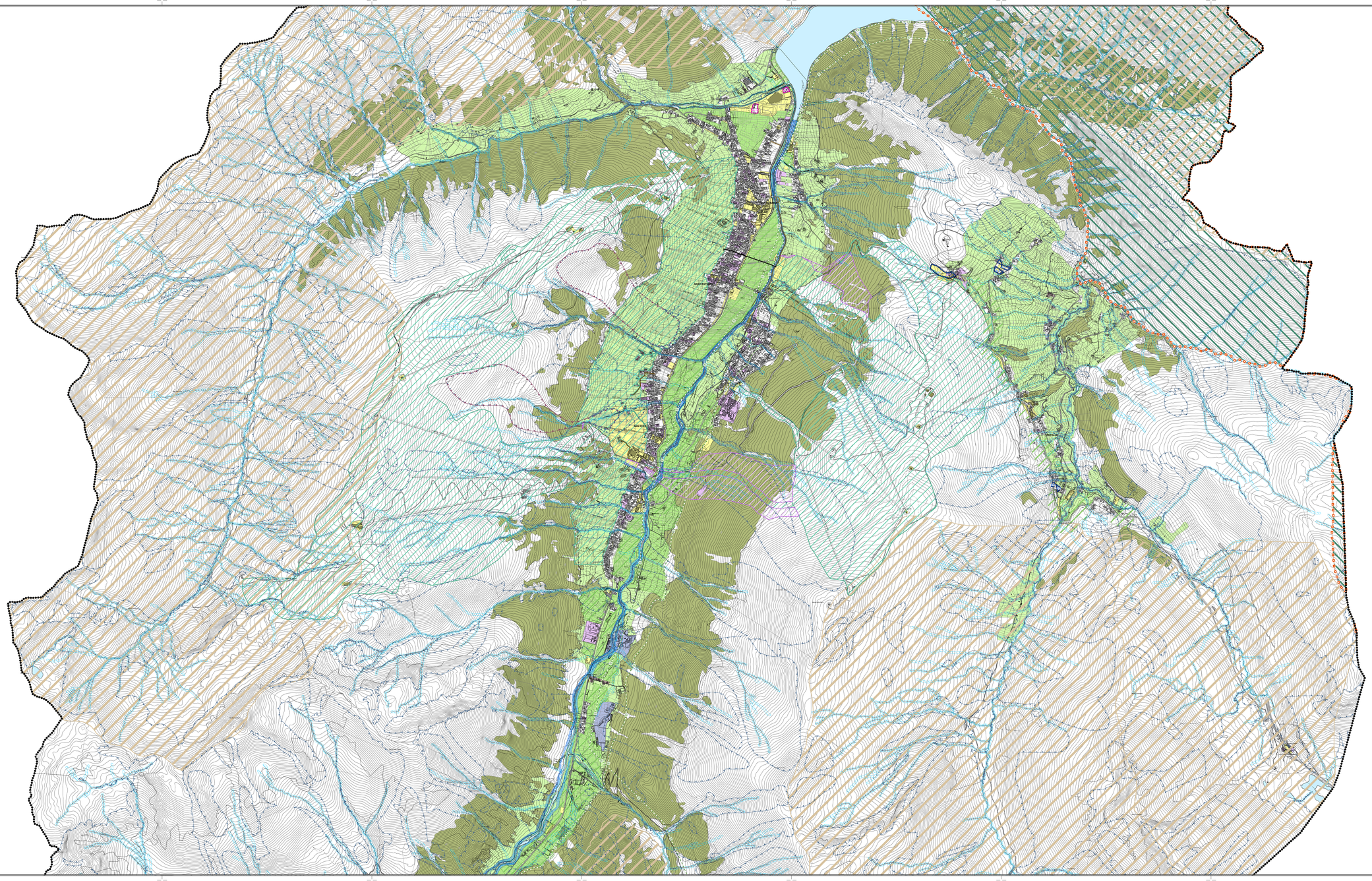

Legenda

Ambiti del tessuto urbano consolidato

- Zone miste dei nuclei di valore ambientale
- Zone a prevalente caratterizzazione produttiva
- Zone a prevalente caratterizzazione turistico/ricettiva
- Aree adibite a servizi ed impianti tecnologici

Aree agricole

- Aree destinate all'agricoltura
- Aree agricole boscate
- Aree agricole di versante

Aree di valore paesaggistico-ambientale ed ecologiche

- Parco nazionale dello Stelvio
- ZPS - Zone di Protezione Speciale
- ZSC - Zone speciali di conservazione
- Aree di naturalità fluviale (art.13 PTCP)
- Aree agricole di interesse strategico (art.43 PTCP)
- Varchi/ corridi paesistico ambientali (art.12 PTCP)

Ambiti assoggettati a specifica tutela

- Limite classi 4 di Fattibilità geologica - Aree ad alto rischio geologico (Vedi tavole della Componente Geologica)
- Zona 1 - PAI - PS Legge 267/1998 (Vedi tavole della Componente Geologica)
- Zona 2 - PAI - PS Legge 267/1998 (Vedi tavole della Componente Geologica)
- Vincolo di natura idraulica (Vedi tavole della Componente Geologica)

Azioni strategiche previste

- Ambiti di Trasformazione
- Ambiti di Rigenerazione
- Dominio sciabile proposto
- Dominio sciabile esistente
- Treno navetta sotterraneo
- Infrastrutture per la mobilità di progetto in galleria/sotterranee
- Previsioni viabilistiche di interesse locale
- Previsioni viabilistiche di interesse locale in galleria/sotterranee
- Valorizzazione dei tracciati guida "SENTIERO ITALIA" e "VIA ALPINA"

N

STUDIOQUATTRO

PGT
VARIANTE GENERALE

DOCUMENTO DI PIANO

Comune di LIVIGNO
Provincia di Sondrio

ARCHITETTURA INGEGNERIA MODENI

ARCHITETTI
Enzo Bonazzola
Luigi Corea
Silvano Molinetti

23023 **Chiavenna** (SO)
Via Dolci, 5
Tel. 0343 37111
Fax 0343 32037
E-mail:info@studioquattro.it

23011 **Grosotto ed Unità** (CO)
Via Roma, 27
Tel. 0342 851112
Fax. 0342 851142
E-mail:info@studioquattro.it
P.IVA 00140250140

Progettista: Arch.Silvano Molinetti

Sindaco: Sig. Bormolini Damiano

Segretario: Dott.ssa Besseghini Stefania

- VARIANTE GENERALE -

Variante adottata dal C.C. con delibera	n°	.....	del .....
Variante approvata dal C.C. con delibera	n°	.....	del .....
Pubblicazione sul BURL Serie Avvisi e Concorsi	n°	.....	del .....

PREVISIONI DEL DOCUMENTO DI PIANO

commessa: 698/CH

scala: 1:10.000

tavola: 3.2

Nome File	Data	Fase di lavoro	Redatto	Verif.	Approv.	Rev.
3.2_Previsioni Documento di Piano_Villaggio.dwg	Aprile 09	PS - Variante generale	MCC	MCC	SI	0

ARCHITETTI - PROGETTAZIONE ARCHITETTONICA - URBANISTICA - DIRETTORI DEI LAVORI - PIANI DI SICUREZZA - CERTIFICAZIONE ENERGETICA