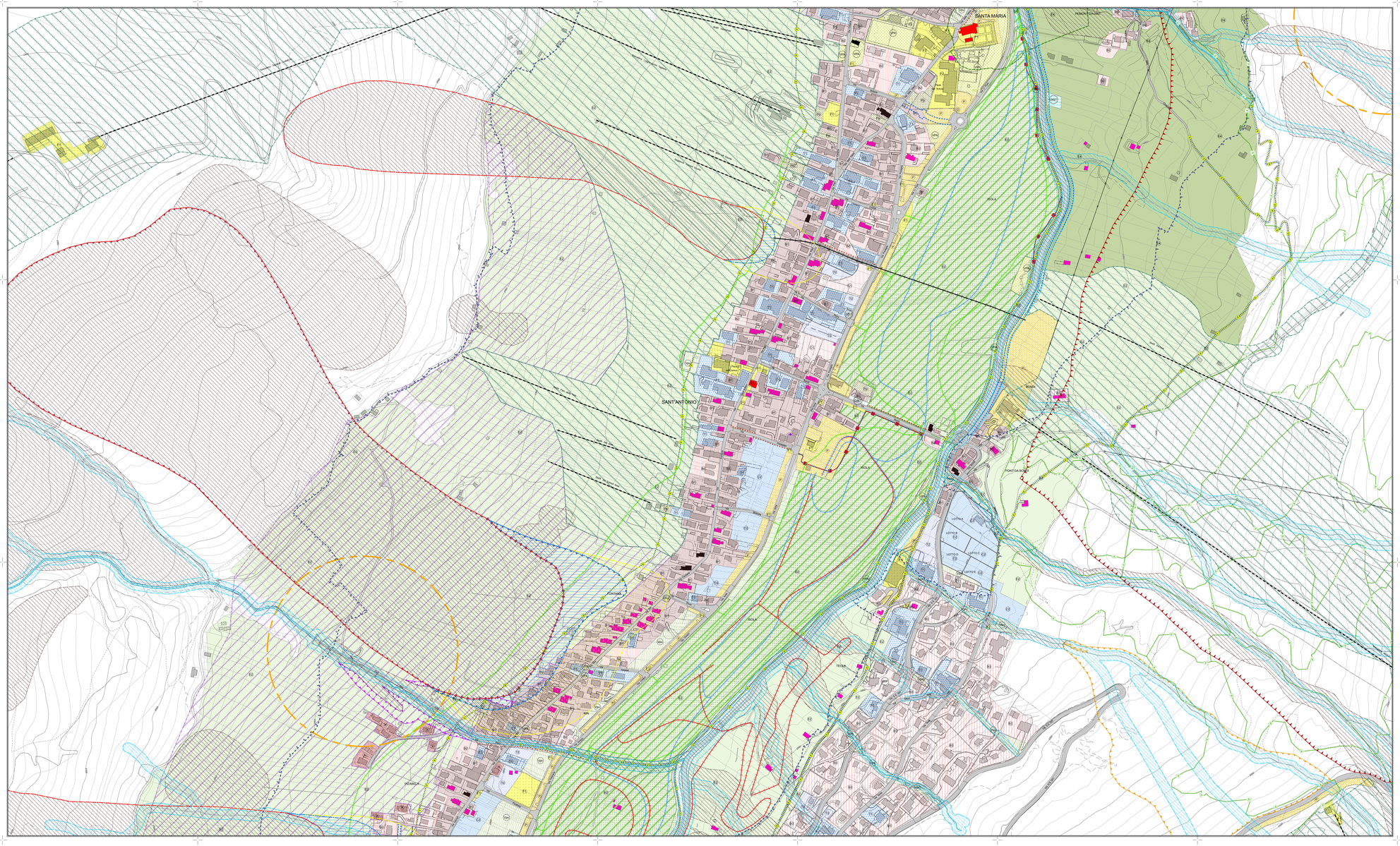

Legenda

AREE RESIDENZIALI E MISTE

- A - Zone miste dei nuclei di valore ambientale (art.42)
- B1 - Zone residenziali, pedonali e commerciali (art.43)
- B2 - Zone residenziali di completamento (art.44)
- B3 - Zone residenziali gia parzialmente edificate (art.45)
- PEE - AC - Zone residenziali per edilizia economica e popolare (art.6 P.d.S)
- C1- Zone residenziali di espansione (art.46)

AMBITI PER ATTREZZATURE RICETTIVE

- C2 - Zone turistico-residenziali (art.47)
- T1 - Zone per attrezzature turistico-alberghiere esistenti (art.48)
- T2 - Zone per nuove attrezzature turistico-alberghiere (art.49)
- Cp - Zone per attrezzature per campeggio (art.50)

AMBITI PER INSEDIAMENTI PRODUTTIVI

- D1 - Zone per attrezzature annonarie e artigianali (art.51 e 52)
- D2 - Zone per impianti esistenti (art.51 e 53)

EDIFICI PARTICOLARI (art.54)

- Edifici di interesse monumentale o architettonico - Classe A
- Edificio valore ambientale - Classe B
- Edificio valore ambientale - Classe C
- Edifici in corso di demolizione e ricostruzione su diverso sedime

AMBITI PER ATTREZZATURE

Ac - Aree per attrezzature d'interesse collettivo (art.55):

- *F1- Aree per attrezzature pubbliche e di interesse pubblico e generale (art.10 PdS)*
- *F2 - Aree per l'istruzione (art.11 PdS)*
- *P - Aree per i parcheggi pubblici (art.12 PdS)*
- *VPA - Aree per il verde pubblico attrezzato (art.7 PdS)*

- Vpv - Zone a verde privato vincolato (art.56)
- Pp - Zone per parcheggi privati (art.57)
- At - Zone per attrezzature tecnologiche (art.58)
- DIST - Aree riservate ai distributori di carburante (art.59)

VINCOLI E CLASSI DI PERICOLOSITA' GEOLOGICA ED IDROGEOLOGICA

- Vincolo idrogeologico ex R.D. 30/12/1923 n. 3267

Classe 3: Fattibilità con consistenti limitazioni (art.34 e 63)

- Zona 2 - Aree a rischio idrogeologico molto elevato - art. 50 delle N.d.A. del P.A.I
- Aree di frana Fq normate dall'art. 9, comma 3 delle N.d.A. del P.A.I.
- Area di conoide Cp normate dall'art. 9, comma 8 delle N.d.A. del P.A.I.
- Aree con prescrizione di zona blu per valanghe
- Aree con prescrizione di zona gialla per valanghe
- Aree 287 con prescrizione di zona gialla per valanghe

Classe 4: Fattibilità con gravi limitazioni (art.35)

- Aree con prescrizione di zona rossa per valanghe
- Zona 1 - zona a rischio idrogeologico molto elevato normate dall'art. 50 della N.d.A. del P.A.I
- Classe 4 - Fattibilità con gravi limitazioni

Aree di salvaguardia (art.63)

- Area di salvaguardia delle captazioni ad uso idropotabile
- Vincoli di polizia idraulica ai sensi della D.G.R. X/4229 del 23 ottobre 2015
- Aree d'alveo del reticolo idrografico principale
- Geositi - D.G.R IX/2616 del 30 Novembre 2011 - PTCP della Provincia di Sondrio

Vincolo cimiteriale (art.61)

- Fascia di rispetto cimiteriale

AMBITI A PRESCRIZIONE SPECIFICA

- Ambiti agricoli strategici
- Varchi inedificabili
- Testata dell' Alta Valle (PTRA)
- Delimitazione ambito con simbologia specifica
- [V] Attività sportive di Biathlon (art.4 comma 7 NTA del PdS)
- [S] Attività di ristoro (art.13 comma 5)

INFRASTRUTTURE, RETI E MANUFATTI DI PROGETTO

- Nuova sede stradale sotterranea del Passo d'Eira (art.25)
- Nuova sede stradale sotterranea - passo del Bernina e l'area del Diavolezza (art.25)
- Nuove sedi stradali a cielo aperto (art.26)
- Allargamento stradale (art.4 comma 6 NTA del PdS)
- Rete di distribuzione energia elettrica
- Antenne stazione radio-base (art.28)
- Treno navetta sotterraneo (art.29)
- Piste da sci di fondo (art.40): Agonistica, Turistica, Passeggiata
- Sentieri per mountain bike (art.39)
- Piste ciclabili (art.39)
- Nuove previsioni di piste ciclabili da variante (art.39)
- Impianti di risalita esistenti (art.37)
- Vallo di protezione valanghe

AREE NON URBANE

- Zone E1 agricole di valore testimoniale con nuclei ed edifici percettivamente omogenei (art.19)
- Zone E2 agricole a prateria - parco con insiemi edilizi a tipologia differenziata (art.20)
- Zone E3 agricole di conservazione della ruralità con nuclei ed edifici a tipologia differenziata (art.21)
- Zone E4 agricole periurbane con nuclei ed edifici a tipologia differenziata (art.22)
- Piste per lo sci alpino esistenti (art.36)
- Piste per lo sci alpino previste (art.36)
- PERIMETRAZIONI PIANI ATTUATIVI (art.30-32)

N

STUDIOQUATTRO

PGT VARIANTE

PIANO DELLE REGOLE

Comune di Livigno
Provincia di Sondrio

ARCHITETTI:
Fabio Bonacchi
Silvano Molinelli
LISE Livigno
Ing. Stefano Lurati

STUDIO Gherardo SCS
Via Tagliabue 6
23100 SONDRIO
P.I. 01.270.000.140
E-mail: info@studioquattro.it

CDS Gherardo ed Lurati (CS)
Via Tagliabue 6
IT - 23100 SONDRIO
P.I. 01.270.000.140
E-mail: info@studioquattro.it

FINE SEI ARCHIVIO

Progettista: Arch. Silvano Molinelli

Sindaco: Sig. Bormolini Damiano

Segretario: Dott.ssa Bessaghini Stefania

- VARIANTE VALLE DI TEOLA -

Variante Valle di Teola adottata dal C.C. con delibera	n° 10	del 05.03.2020
Variante Valle di Teola approvata dal C.C. con delibera	n° 32	del 29.06.2020
Pubblicazione su BURL Serie Inserzioni n.27/2020	n° 34	del 19.08.2020

TESSUTO URBANO CONSOLIDATO

Ambiti da assoggettare a specifica disciplina

- Santa Maria - Sant'Antonio - Teola - Fontana -

COORDINATE	SCALE	DATA
TTUOI	1:2.000	7.2

Nome File:	Data:	Fase di lavoro:	Redatto:	Verif.:	Aggiorn.:	Rev.:
7.2_TessutoUrbanoConsolidato_PdS_definitivo.dwg	Ottobre 07	SOVRAPM - Variante	MOL	MOL	BF	0
7.2_TessutoUrbanoConsolidato_PdS_definitivo.dwg	Luglio 09	APPROVAZIONE - Variante	MOL	MOL	BF	1