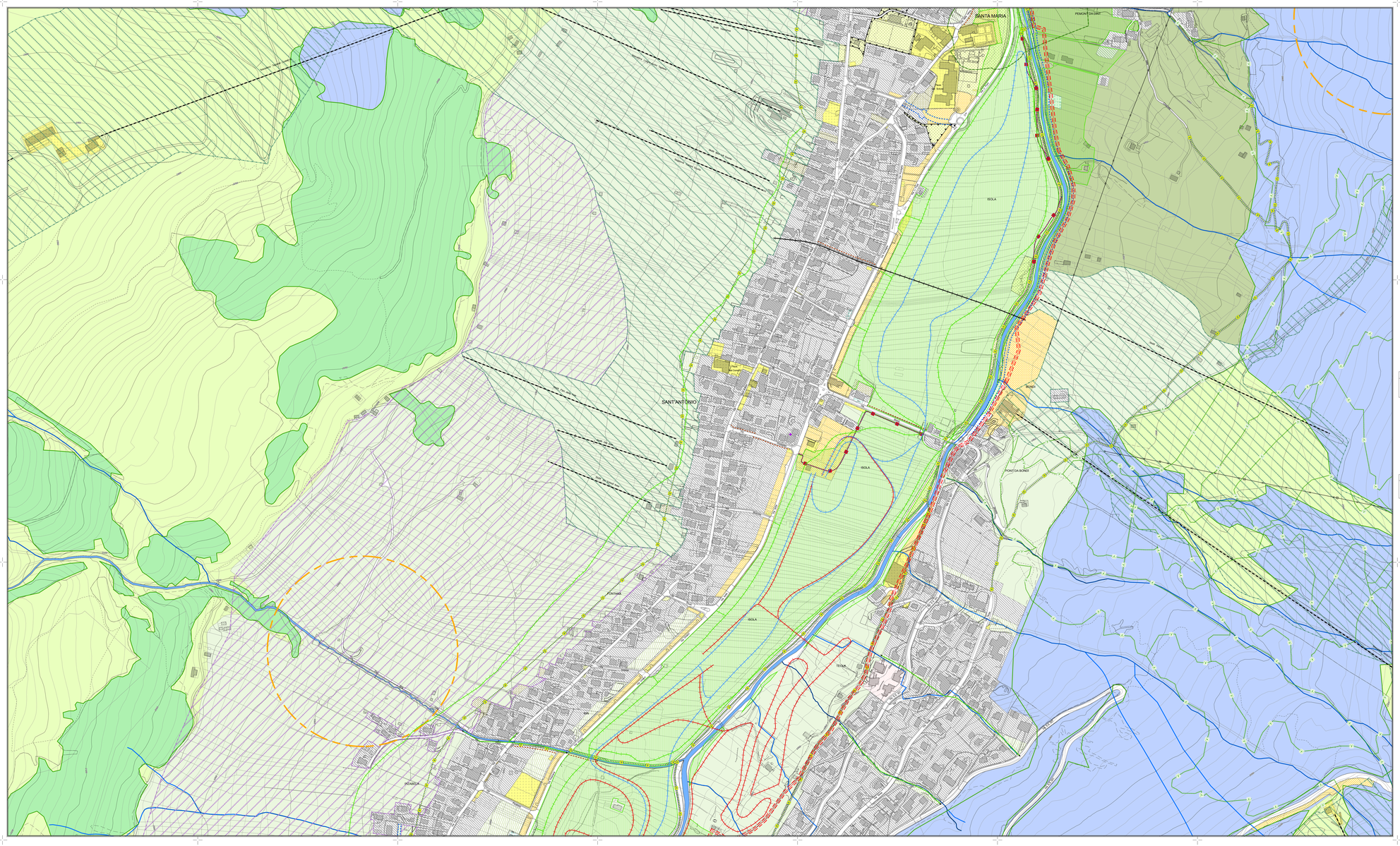

Legenda

TERRITORIO EDIFICATO

- Ambiti propri dell'urbano consolidato
- PEE - Aree destinate all'edilizia residenziale pubblica (art.6)
- VPA - Aree per il verde pubblico attrezzato (art.7)
- AI - Aree adibite a servizi e impianti tecnologici (art.8)
- DIST - Aree riservate ai distributori di carburante (art.9)
- F1- Aree per attrezzature pubbliche e di interesse pubblico e generale (art.10)
- F2 - Aree per l'istruzione (art.11)
- P - Aree per i parcheggi pubblici (art.12)
- F1 - Eliporto (art.10)
- Pp - Aree per parcheggi privati (art.57 PdR)
- Vpv - Aree a verde privato vincolato (art.56 PdR)
- Nuova sede stradale sotterranea - Passo del Bernina e l'area del Diavolezza - sia proposta D.P. PTRA (art.25 PdR)
- Nuova sede stradale sotterranea del Passo d'Eira (art.25 PdR)
- Nuove sedi stradali a cielo aperto (art.26 PdR)
- Allargamento stradale (art.4 comma 6)
- Rete di distribuzione energia elettrica (art. 27 e 62 PdR)
- Antenne stazione radio-base (art.28 PdR)
- Fascia di rispetto cimiteriale (art.61 PdR)
- Depuratore esistente (art.58 PdR)
- Treno navetta sotterraneo previsto da PGT (art.29 PdR)
- Vallo di protezione valanghe (art.52 PdR)

TERRITORIO APERTO

AREE PER ATTREZZATURE DI INTERESSE PUBBLICO CON RIFERIMENTO ALLA PRATICA SPORTIVA

- Piste esistenti (art.36 PdR)
- Piste previste (art.36 PdR)
- Impianti di risalita esistenti (art.37 PdR)

Piste da sci di fondo (art.40 PdR) — Agonistica — Turistica — Passeggiata

- Piste ciclabili (art.38 PdR)
- Nuove previsioni di piste ciclabili da variante (art.39 PdR)
- Sentieri per mountain bike (art.39 PdR)
- Delimitazione ambito con simbologia specifica
- Attività sportive di Biathlon (art.4 comma 7)
- Attività di ristoro (art.13. comma 5 PdR)

VERDE DI CONNESSIONE E CORRIDOI ECOLOGICI (art.14)

Schemi di reti ecologiche provinciali - recepite di riferimento tipo "A"

Concetto	Obiettivi e riferimenti	Geometria
Rete ecologica come sistema interconnesso di habitat e di corridoi/aree a biodiversità	Mantenimento del rapporto equilibrato tra habitat e specie mediante la conservazione e il miglioramento della natura e del mantenimento ed del miglioramento della biodiversità	Struttura fondata sul riconoscimento di aree centrali (nodi) e di aree di collegamento (corridoi) con funzione di connettività e modo che ciò consentito in quantità tra popolazioni e stabili i rischi di estinzioni, e di mantenere la biodiversità e la produttività di ecosistemi ed conseguente natura

- AREE CENTRALI - Matrici primarie: Aree con presenza di ecosistemi di importanza internazionale ove la specie focale mantiene popolazioni sostenibili nel tempo (Parco Nazionale dello Stelvio)
- AREE CENTRALI - Matrici primarie: Aree con presenza di ecosistemi di importanza internazionale ove la specie focale mantiene popolazioni sostenibili nel tempo: SIC IT2040051 - 2 - 3 - 4.5 - 6 - 7 - 10
- FASCE DI PROTEZIONE - Gangli primari e secondari: Aree alte a nidure i fattori di minaccia alle aree centrali
- FASCE DI CONNESSIONE - Strutture lineari: Corridoi ecologici primari e secondari atti a consentire lo scambio di individui tra le aree precedenti
- Corridoi ecologici del reticolo idrico — Laghi alpini — Bacini artificiali
- NUOVE UNITA' ECOSISTEMICHE PRIANANTURALI

Concetto	Obiettivi e riferimenti	Geometria
Rete ecologica come insieme di unità paesaistiche, spazi verdi e percorsi urbani e periurbani, supporto di fruizioni pendolari e turistiche	Miglioramento della connettività diffusa, riqualificazione delle componenti naturali degli agroecosistemi e delle aree periurbane, miglioramento della dell'efficienza officiosamente gestite dalla popolazioni	struttura fondata su aree e corridoi differenziati ed integrati percorribi e fruibili a fini ricreativi

- CORRIDOI AMBIENTALI: Aree ad utilizzazione estensiva di grande rilevanza per le valenze ecologiche e per la vicinanza alla città
- NODI ECOLOGICI: Parchi urbani, campi sportivi e impianti ricreativi in continuità funzionale e perlantiva con spazi aperti di varia natura e dimensione
- GREENWAYS: Rete viabile verde in grado di connettere città e campagna, luoghi abitati e zone naturali
- CORRIDOI ECOLOGICI URBANI: Fasce di verde, giardini, aiuole, aree residuali e comunque inedificate utili al miglioramento della connettività diffusa
- Gerodi (art.63 PdR)
- Area di salvaguardia delle captazioni ad uso idropotabile (art.63 PdR)

ELEMENTI POTENZIALI DI APPOGGIO DELLA RETE

CATEGORIE ECOSISTEMICHE

- Zone primarie della fascia rivale ad alto grado di naturalità (art.9 e10 PdR)
- Zone della fascia alpica a praterie continue ad artificializzazione nulla (art.9 e11 PdR)
- Zone a boscaglia di Pino Mugo (art.9 e13 PdR)
- Zone a bosco protettivo e produttivo (art.9 e14 PdR)
- Zone ad arbusteti con copertura di conifere densa e rada (art.9 e15 PdR)
- Zone a pascolo con cespugliati sparsi (art.9 e16 PdR)
- Zone agricole di valore testimoniale con nuclei ed edifici percettivamente omogenei (art.19 PdR)
- Zone agricole di conservazione della ruralità con nuclei ed edifici a tipologia differenziata (art.20 PdR)
- Zone agricole periurbane con nuclei ed edifici a tipologia differenziata (art.21 PdR)
- Zone agricole a prateria - parco con insiemi edilizi a tipologia differenziata (art.22 PdR)

N

STUDIOQUATTRO

PGT VARIANTE

PIANO DEI SERVIZI

Comune di Livigno
Provincia di Sondrio

ARCHITETTURA - URBANISTICA - AMBIENTE

ARCHITETTI:
Piero Bonacorso
Dott. Ing. Urbanista
Cristina Cervellati

CITTÀ Obiettivo 3CO
Via Tre Torrelle 66
40138 Bologna
Tel. 051/6011113
E-mail: cittaobiettivo3co@gmail.com

CITTÀ Obiettivo 4/ CAB (CO)
Via Ugo Bassi 6
40121 Bologna
Tel. 051/6011113
E-mail: cittaobiettivo4co@gmail.com

P.IVA 00142030140

Progettista:
Arch. Silvano Molinelli

Sindaco:
Sig. Bormolini Damiano

Segretario:
Dott.ssa Bessaghini Stefania

"VARIANTE VALLE DI TEOLA"

Variante Valle di Teola adottata dal C.C. con delibera	n° 13	del 09.03.2020
Variante Valle di Teola approvata dal C.C. con delibera	n° 32	del 28.06.2020
Pubblicazione sul BURL Serie Avvisi e Concorsi	n° 34	del 19.08.2020

SISTEMA DEI SERVIZI

- Santa Maria - Sant'Antonio - Teola - Fontana -

DATA/ORA	TITOLO	SCALA	TAVOLA
2020	TITOLO	1:2.000	9.2

Nome File	Data	Fase di lavoro	Redatto	Verif.	Approv.	Rev.
9.2_1_livingo(sondrio)_vdt_tav9a.dwg	Indato 20	SOVRAM. Nuovo	MG	MG	MI	0
9.2_1_livingo(sondrio)_vdt_tav9a.dwg	Indato 20	APPROVAZIONE Variant	MG	MG	MI	1

STUDIO QUATTRO - ARCHITETTURA - URBANISTICA - AMBIENTE