

PIANO SEMINTERATO - INTERATO



TABELLA R.A.I. :

Destinazione	Sup. vano	Sup. finestr.	R.A.I.
PIANO INTERATO			
① Deposito pellet	mq. 6,05	/	/
② Cantina termica	mq. 9,22	mq. 1,00	1/9
③ Deposito	mq. 15,14	mq. 2,44	1/6
④ Deposito	mq. 16,37	mq. 2,44	1/7
PIANO SEMINTERATO			
⑤ Deposito	mq. 63,35	mq. 1,24	/

\* superfici minime dei locali in disegno in base alla tabella dell'azienda sanitaria locale della provincia di Sondrio n° 453 del 22.03.1999

PIANO TERRA

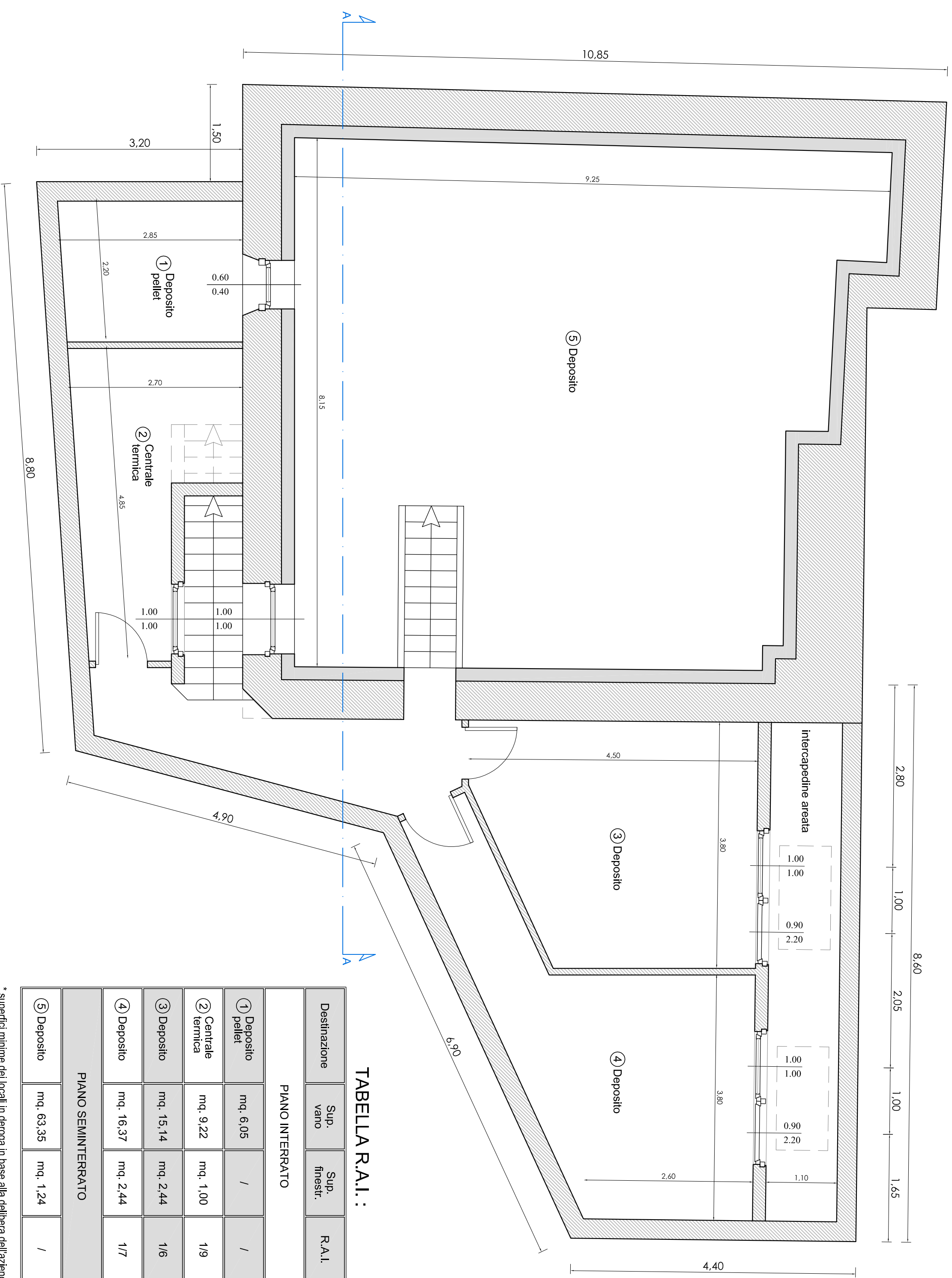

TABELLA R.A.I. :

Destinazione	Sup. vano	Sup. finestr.	R.A.I.
PIANO TERRA			
① Cucina soggiorno	mq. 24,68	mq. 2,99	1/8
② Camera	mq. 12,88	mq. 2,10	1/6
③ Bagno	mq. 7,72	mq. 0,45	al.
④ Ripostiglio	mq. 3,61	/	/
⑤ Camera	mq. 13,73	mq. 2,20	1/6

\* superfici minime dei locali in disegno in base alla tabella dell'azienda sanitaria locale della provincia di Sondrio n° 453 del 22.03.1999

PIANO PRIMO

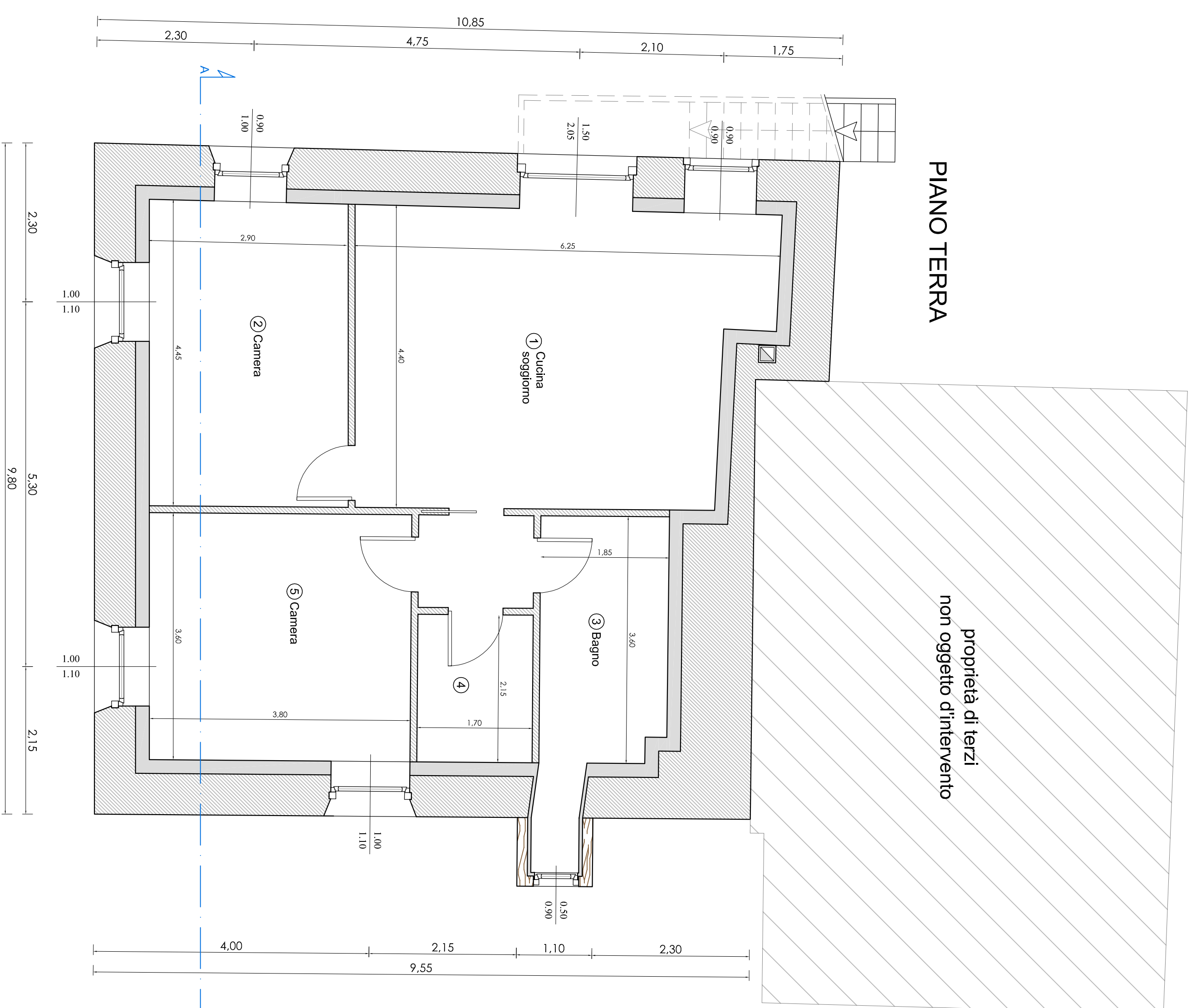
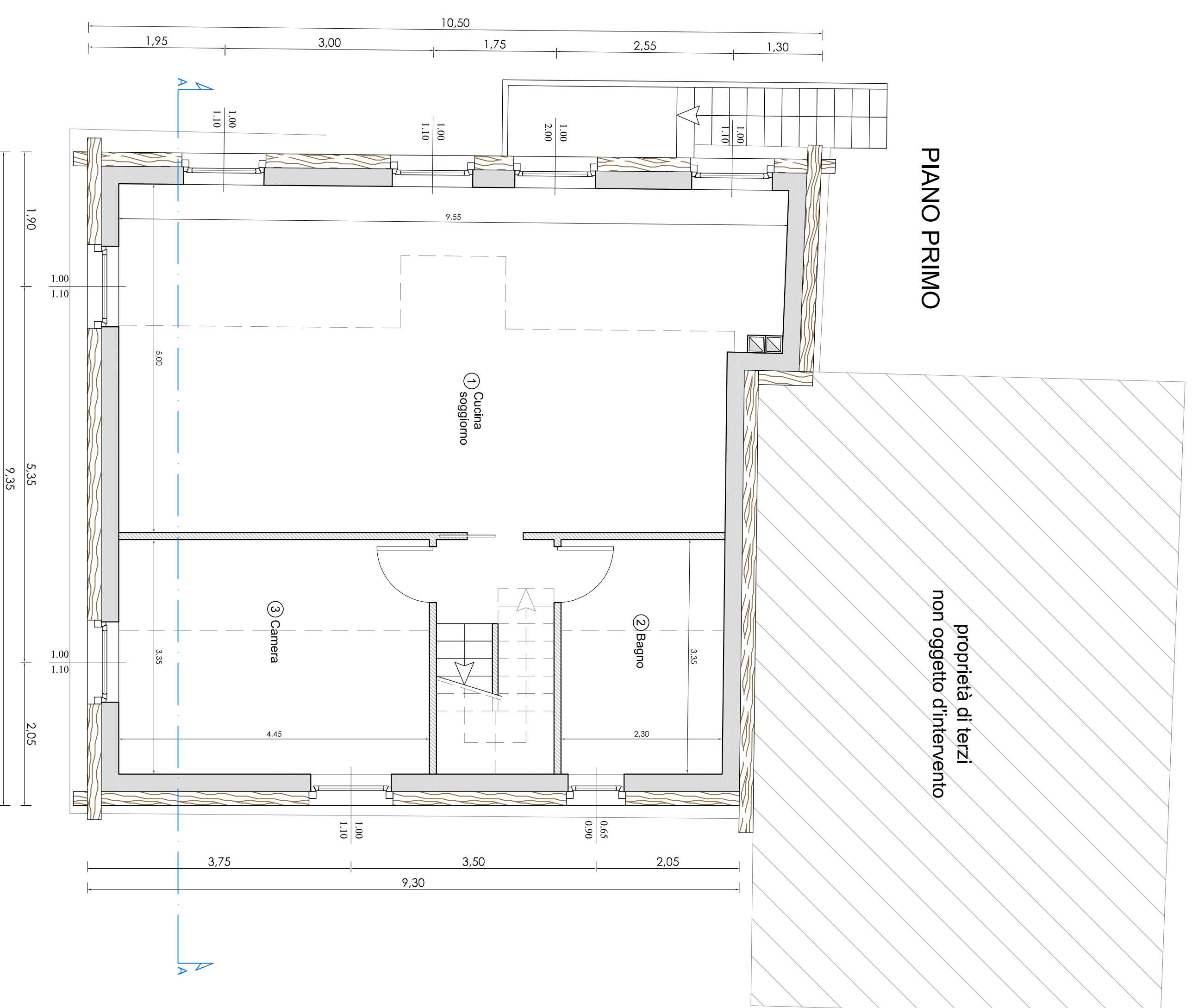

proprietà di terzi  
non oggetto d'intervento

PIANO SOTTOTETTO

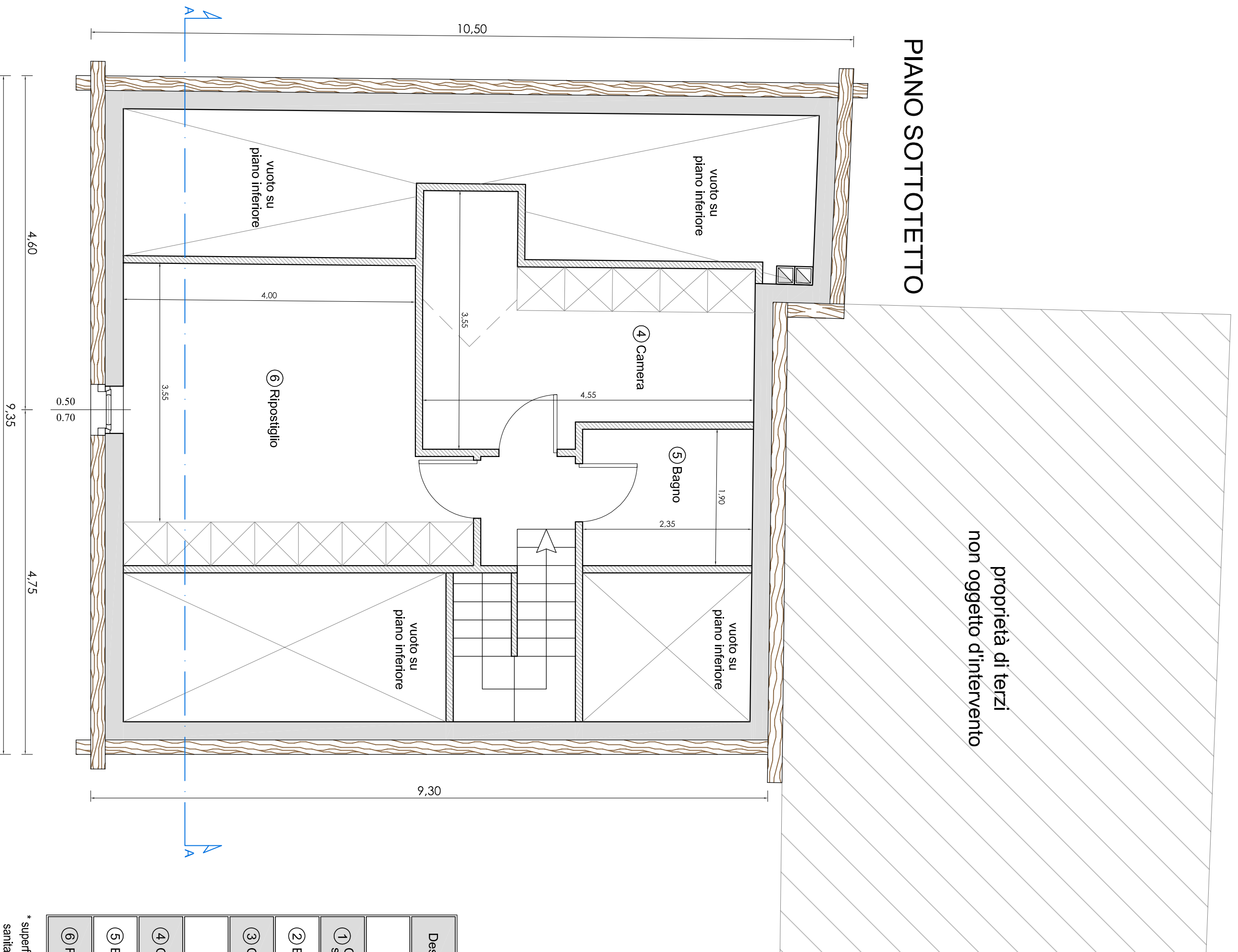

proprietà di terzi  
non oggetto d'intervento

TABELLA R.A.I. :

Destinazione	Sup. vano	Sup. finestr.	R.A.I.
PIANO PRIMO			
① Cucina soggiorno	mq. 44,85	mq. 4,70	1/9
② Bagno	mq. 7,77	mq. 0,54	1/14
③ Camera	mq. 14,86	mq. 2,20	1/7
PIANO SOTTOTETTO			
④ Camera	mq. 9,65	mq. 0,70	1/14
⑤ Bagno	mq. 4,39	/	al.
⑥ Ripostiglio	mq. 14,24	mq. 0,35	/

\* superfici minime dei locali in disegno in base alla tabella dell'azienda sanitaria locale della provincia di Sondrio n° 453 del 22.03.1999

REDAZIONE DI SONDRIO

COMITATO DI DIVISIONE

OGGETTO:

Richiesta di "PERMESSO DI COSTRUIRE" per opere di restauro conservativo e ristrutturazione interna con recupero del sottotetto all'interno del volume esistente del fabbricato di proprietà sito in località "Pozz" e censito in Agenzia delle Entrate con i suballemi 1 e 3 del mappale 13 (fabbricato), mappali 1442, 1443, 1445 e 1446 (pertinenze) di foglio 39 in Comune di Livigno (SO).

PROGETTO

piante

TAV. n°

Sig.ra Silvestri Erica

LA RICHIEDENTE

GALLI Geom. NICOLAS

Via dala Cesa 577/D, 23041 Livigno (SO)

Tel. e Fax 0342/997506

e-mail: nicolas.galli@sepec.ch

IL TECNICO,

2

scala 1:50

Agosto 2020