

PIANO SEMINTERRATO - INTERRATO

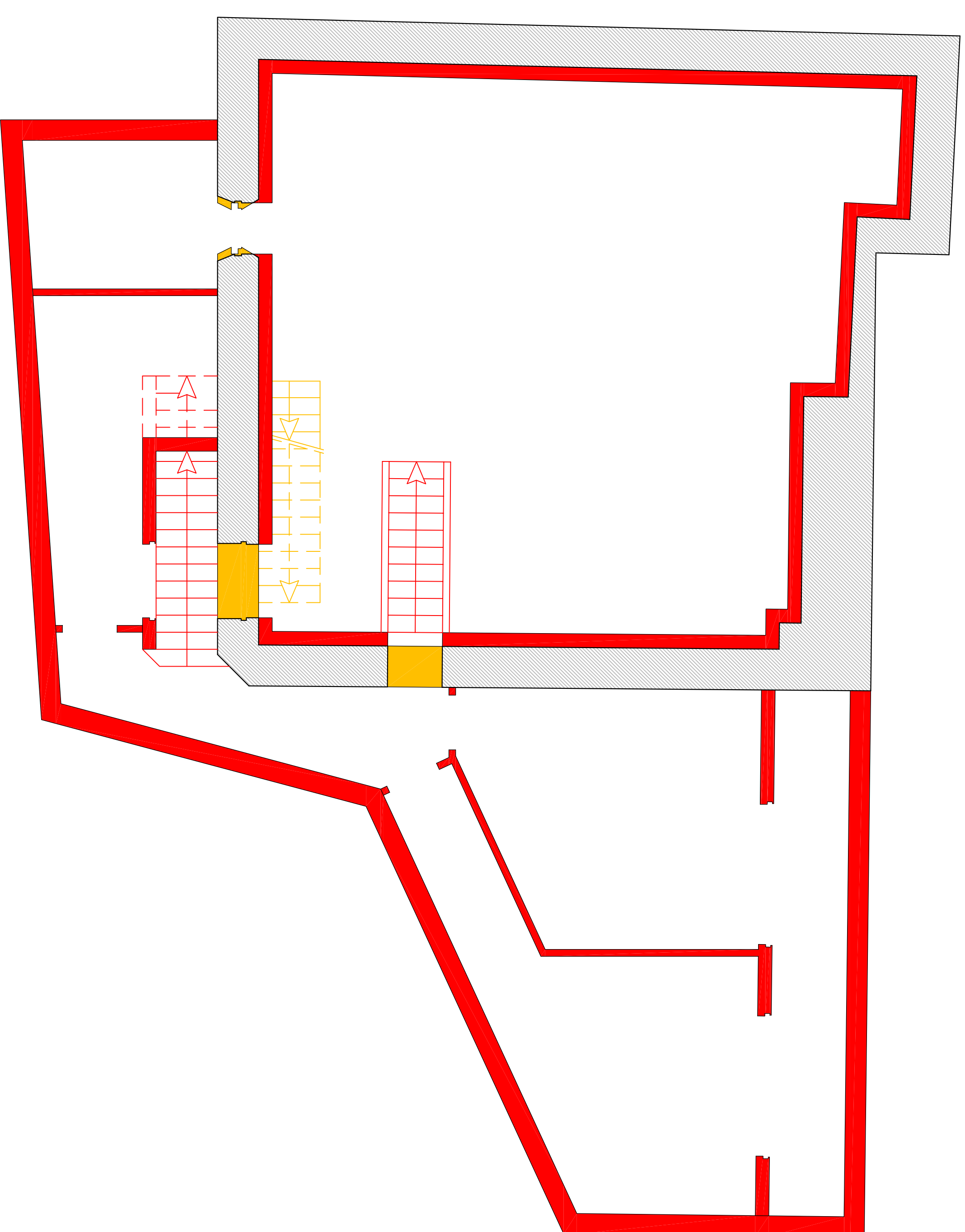

COMPARAZIONE
PIANTE
SCALA 1:50

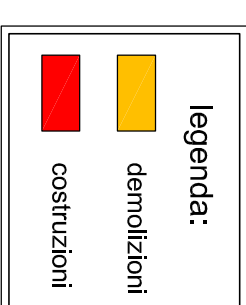

PIANO TERRA

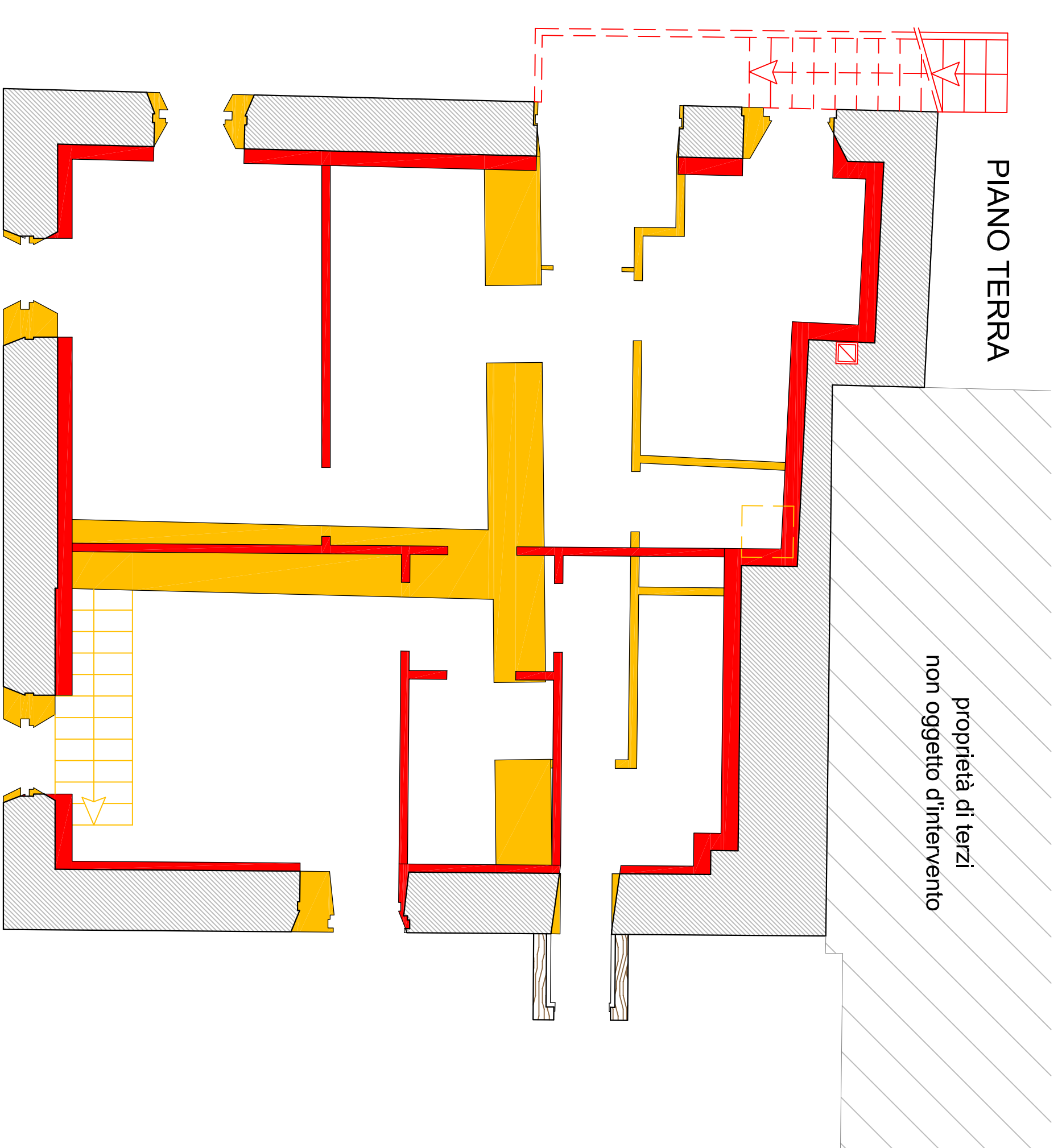

PIANO PRIMO

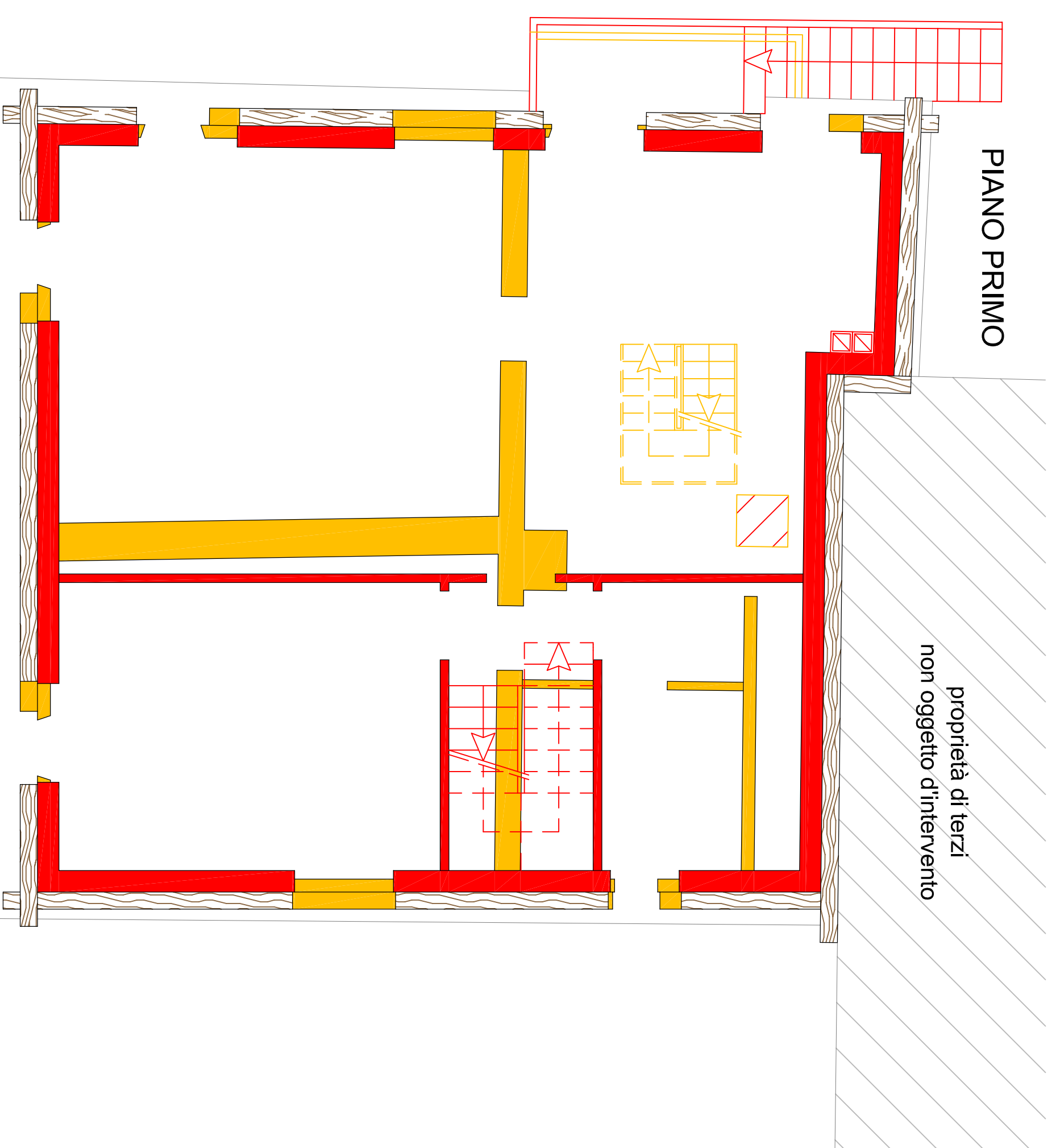

PIANO SOTTOTETTO

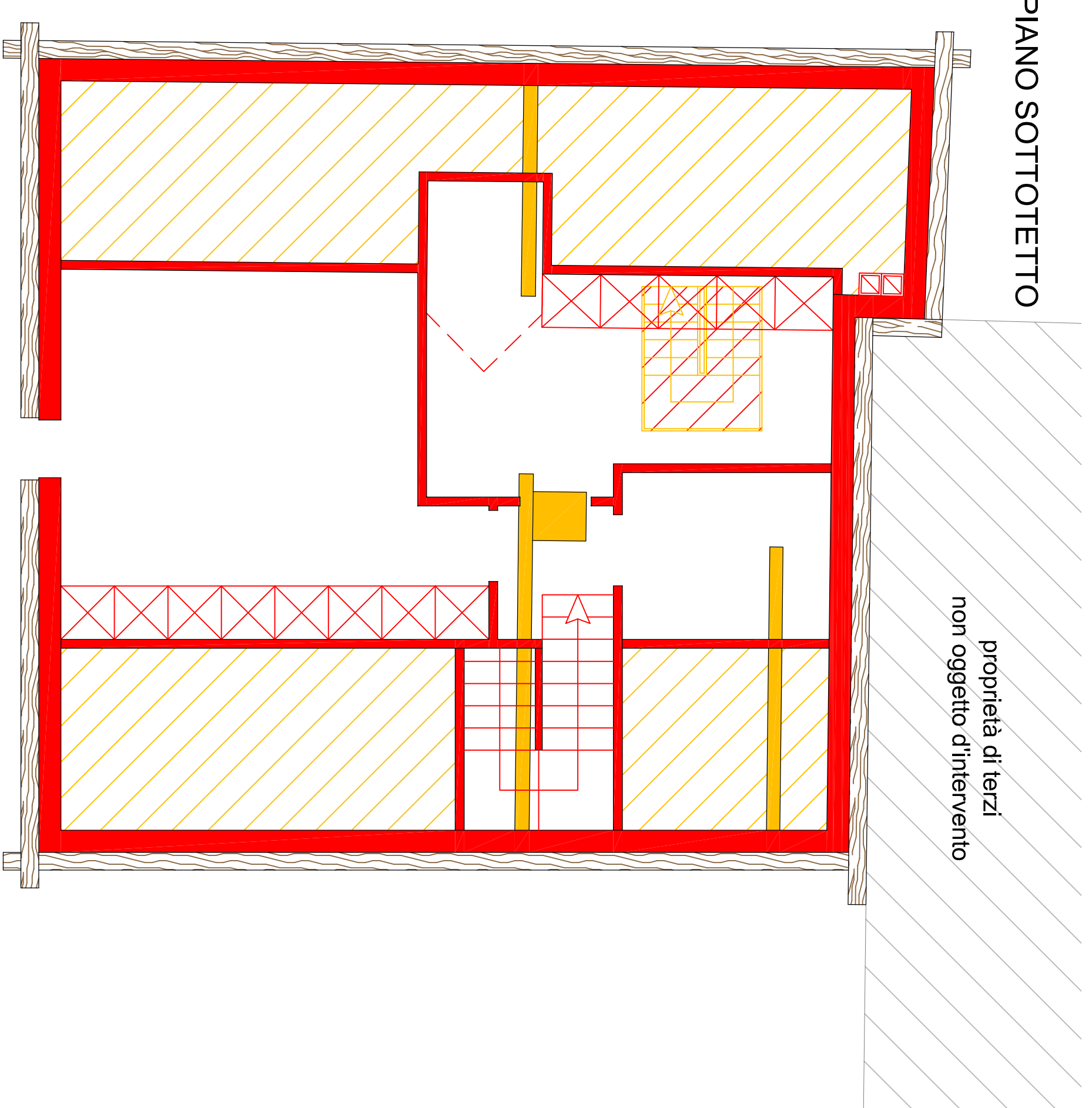

PROVINCIA DI SONDRIO

COMUNE DI LIVIGNO

OGGETTO: Richiesta di "PERMESSO DI COSTRUIRE" per opere di restauro conservativo e ristrutturazione interna con recupero del sottotetto all'interno del volume esistente del fabbricato di proprietà sito in località "Pozz" e censito in Agenzia delle Entrate con i subaltri 1 e 3 del mappale 13 (fabbricano), mappali 1442, 1443, 1445 e 1446 (pertinenze) di foglio 39 in Comune di Livigno (SO).

COMPARAZIONE
piante

LA RICHIEDENTE: Sig.ra Silvestri Erica
in qualità di proprietaria

scala 1:50
Agosto 2020

GALLI Geom. NICOLAS
Via dalla Casa 577/D, 23041 Livigno (SO)
Tel. e Fax 0342/997506
e-mail: nicolas.galli@geopcc.it

TAV. n°
5
IL TECNICO,