

PROSPETTO NORD

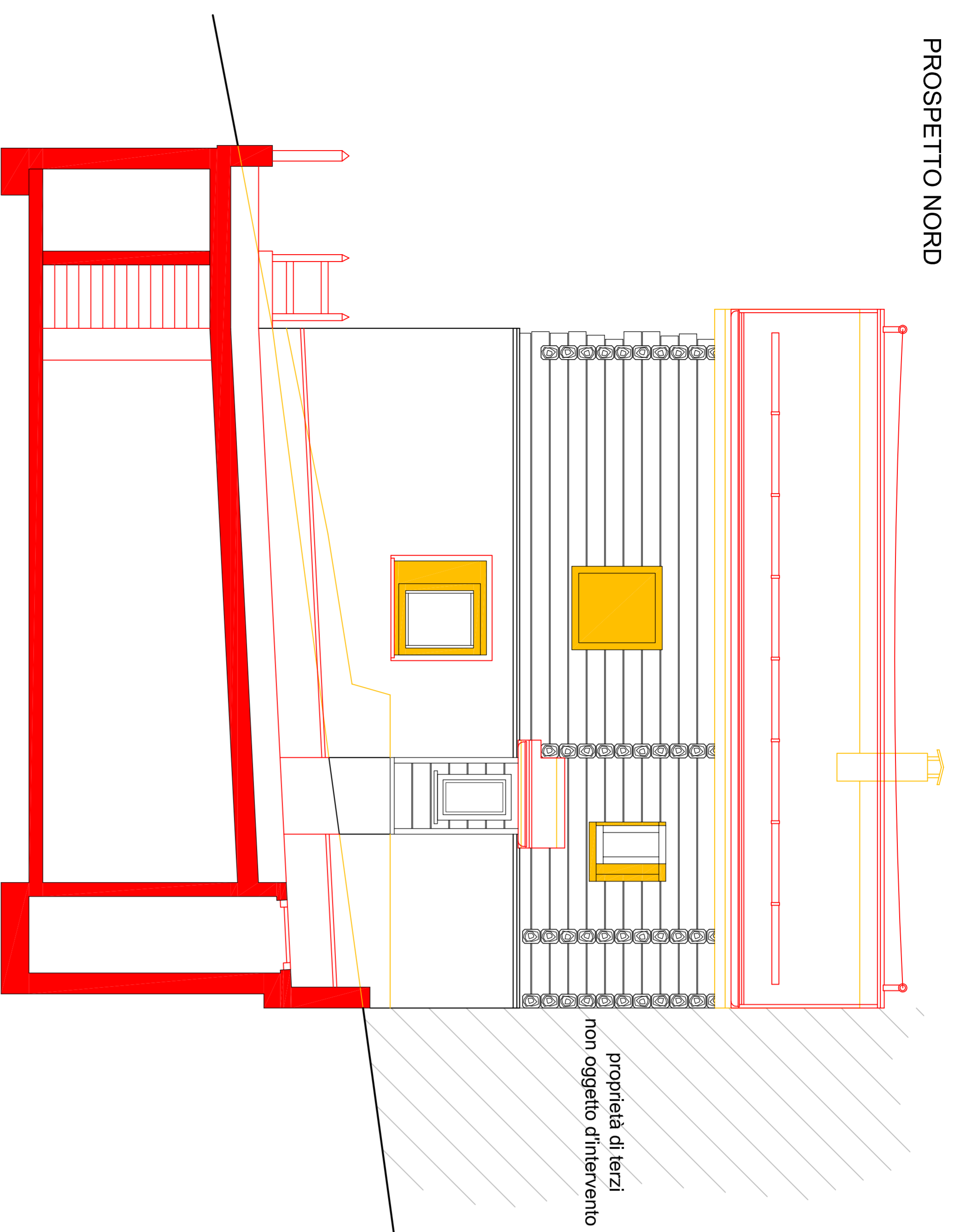

COMPARAZIONE
PROSPETTI
SCALA 1:30

legenda:
 ■ demolizioni
 ■ costruzioni

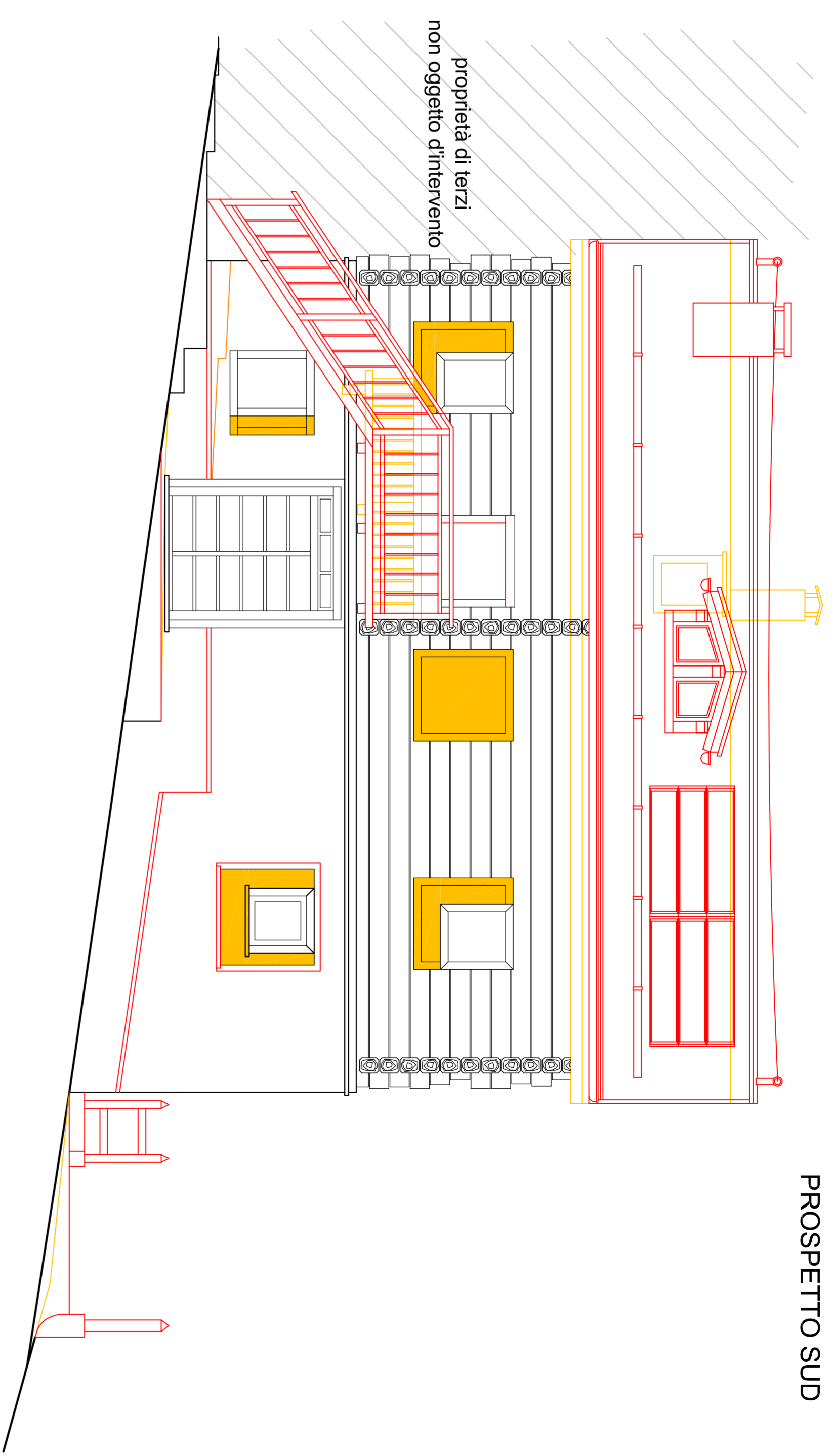

PROSPETTO SUD

PROSPETTO EST

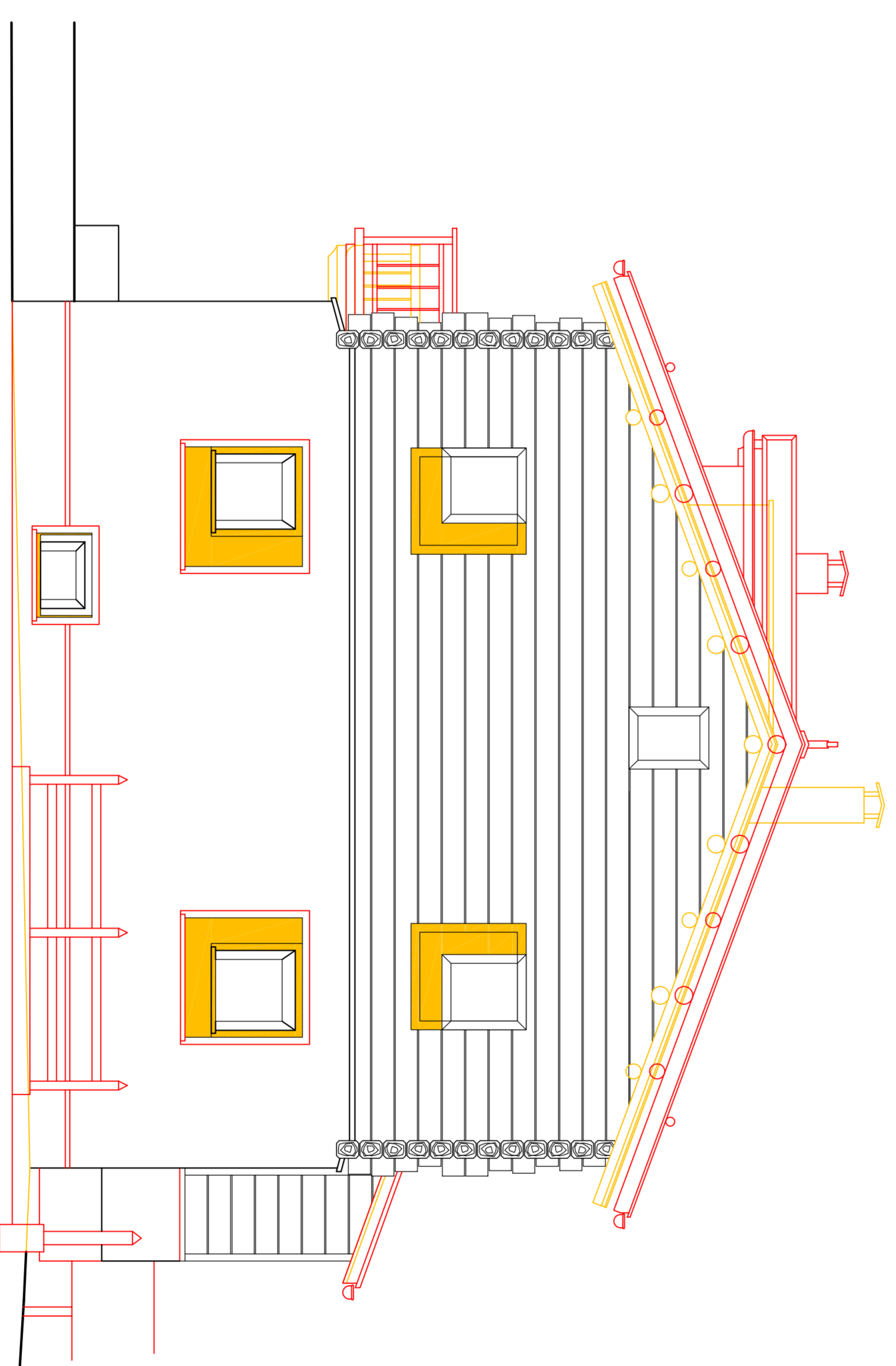

COMPARAZIONE
SEZIONE
SCALA 1:30

SEZIONE A-A

legenda:
 ■ demolizioni
 ■ costruzioni

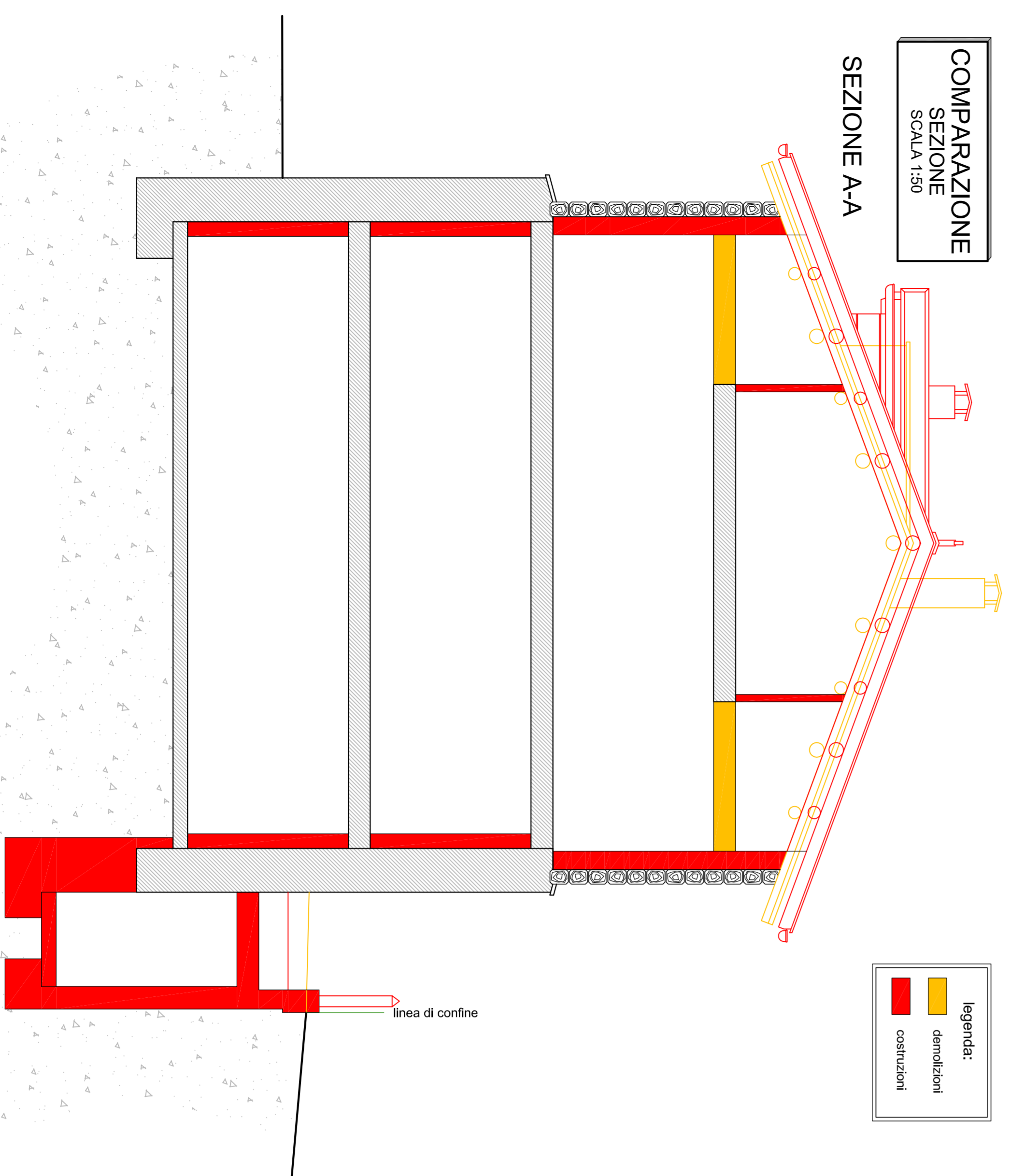

PROVINCIA DI SONDRIO

COMUNE DI LIVIGNO

OGGETTO:
 Richiesta di "PERMESSO DI COSTRUIRE" per opere di restauro conservativo e ristrutturazione interna con recupero del sottotetto all'interno del volume esistente del fabbricato di proprietà sito in località "Pozz" e censito in Agenzia delle Entrate con i subaltri 1 e 3 del mappale 13 (fabbricato), mappali 1442, 1443, 1445 e 1446 (pertinenze) di foglio 39 in Comune di Livigno (SO).

COMPARAZIONE
sezione e prospetti

LA RICHIEDENTE:

Sig.ra Silvestri Erica
in qualità di proprietaria

scala 1:50

Agosto 2020

GALLI Geom. NICOLAS
 Via dalla Gesù 577/D, 23041 Livigno (SO)
 Tel. e Fax 0342/97506
 e-mail: nicolas.galli@scopcc.it

IL TECNICO,

TAV. n°

6