

**COMPUTO VOLUME LORDO**

PIANTE  
SCALA 1:100

PIANO TERRA

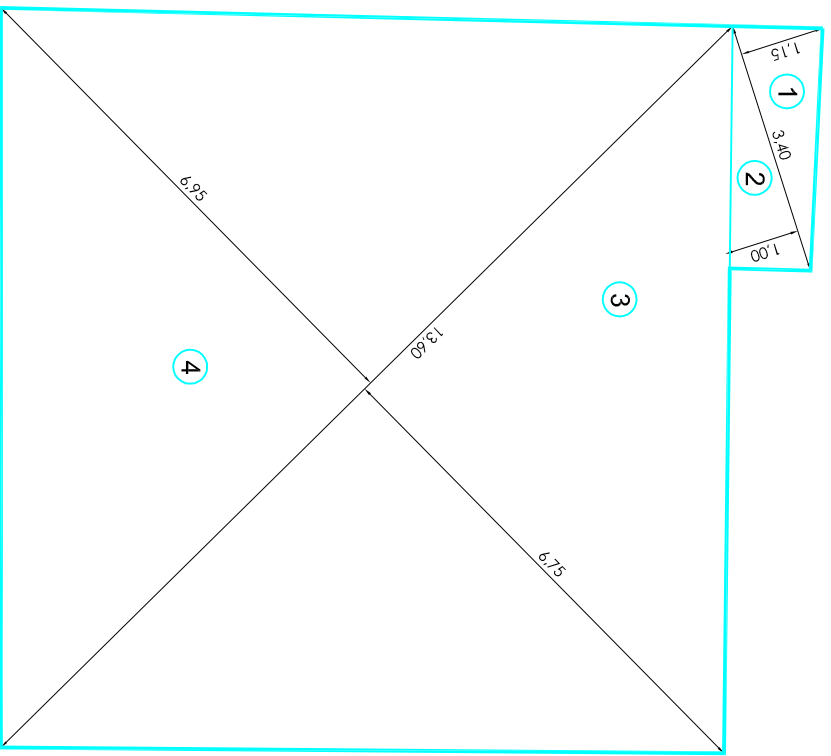
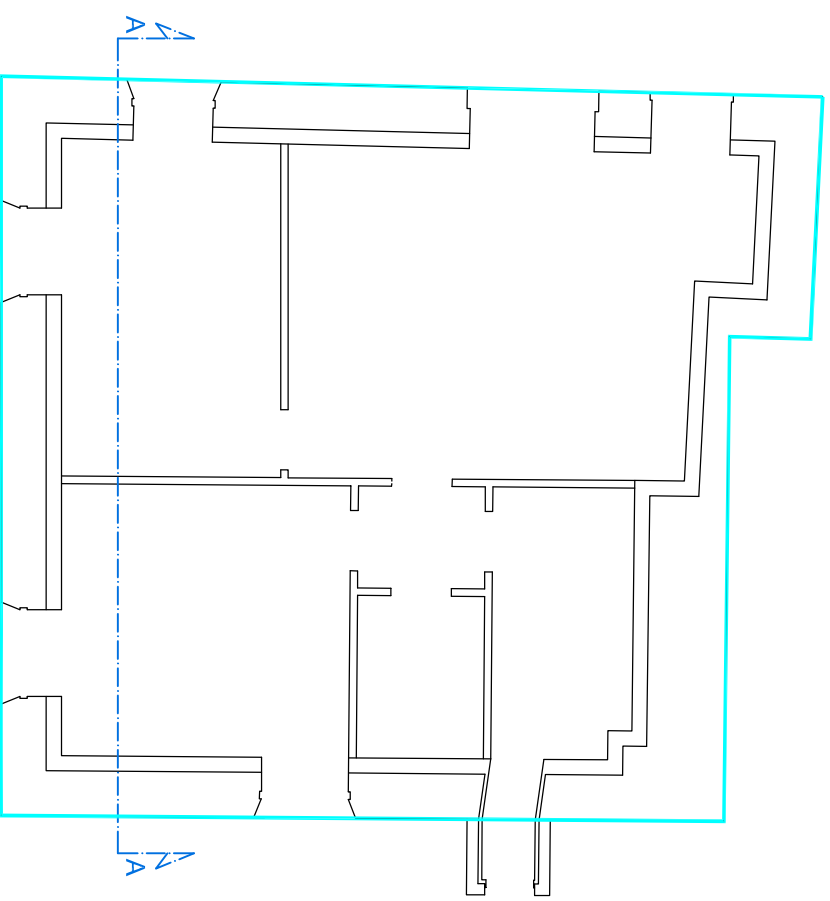

PIANO PRIMO

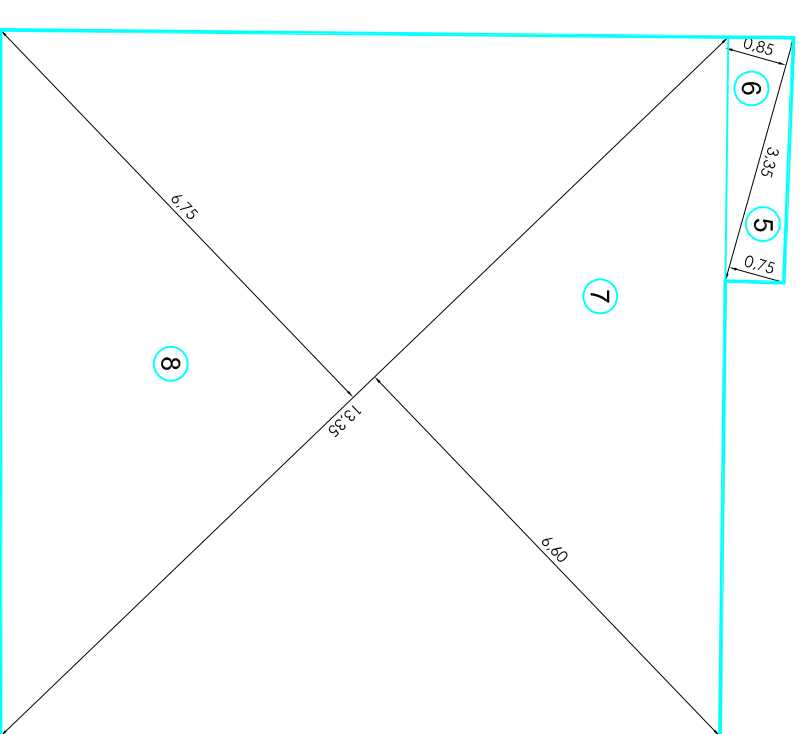
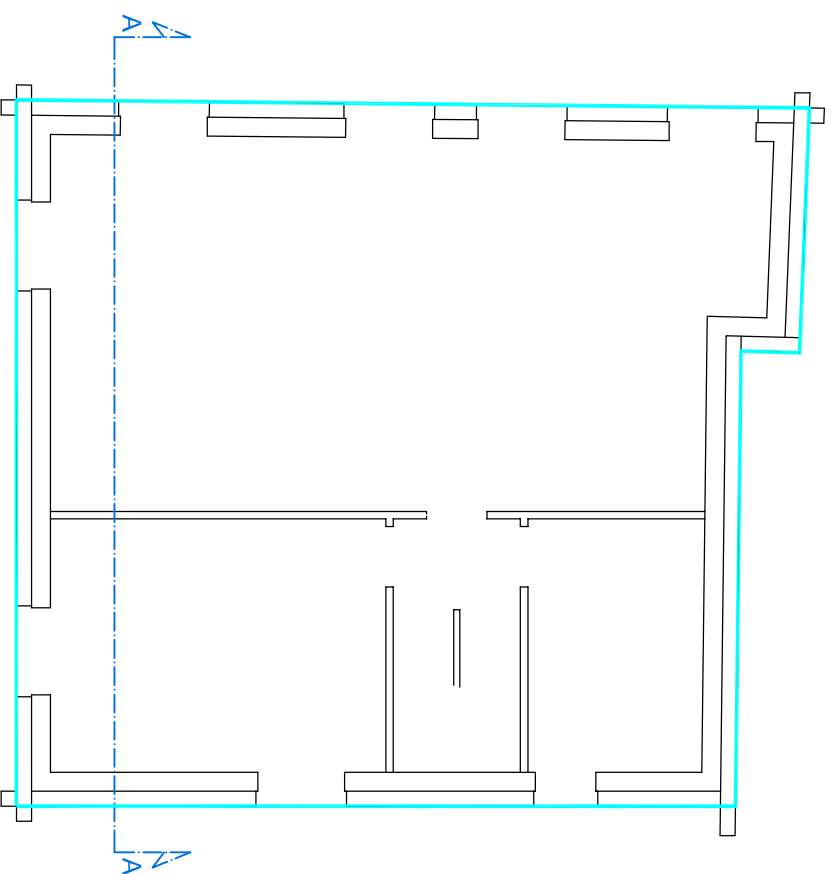

PIANO SOTTOTETTO

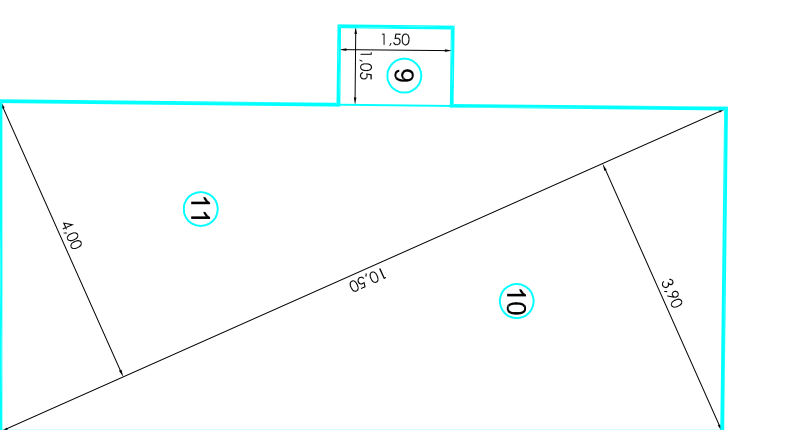
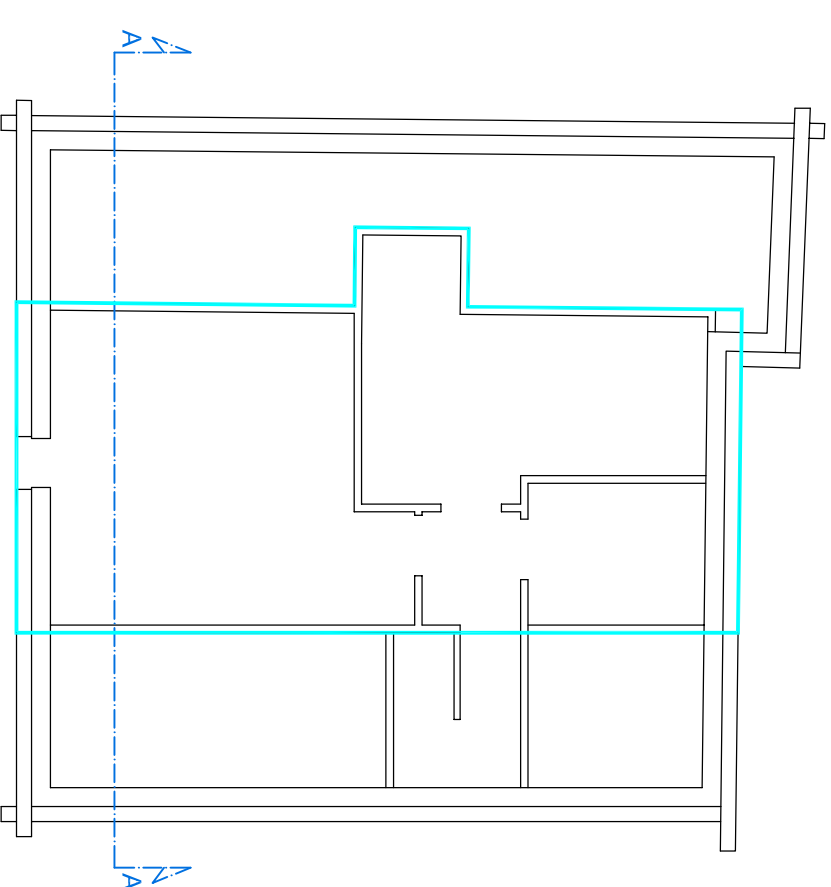

**COMPUTO VOLUME LORDO**

SEZIONE  
SCALA 1:100

SEZIONE A-A

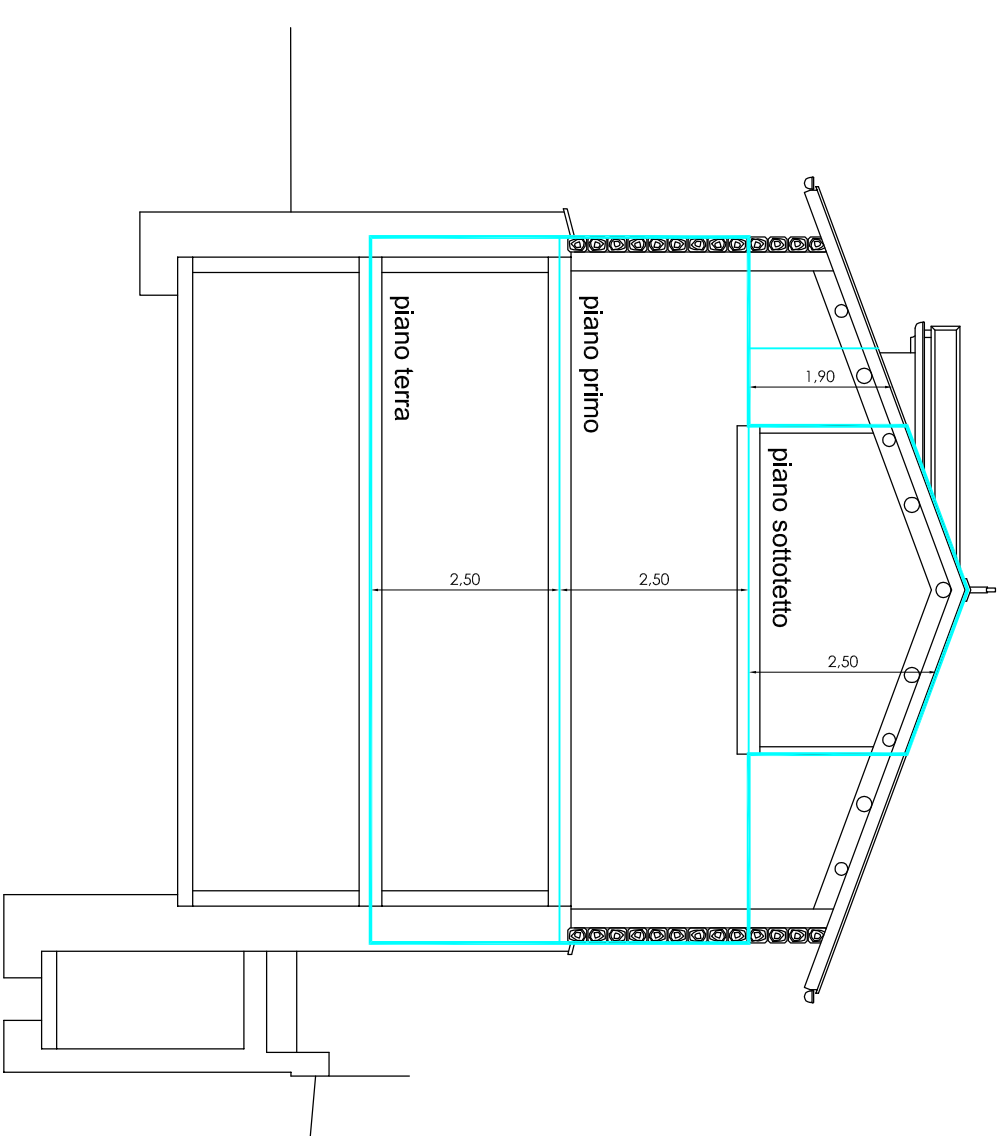

**COMPUTO VOLUME LORDO**

computo volume lordo				
Zona	Lato ml.	Lato ml.	Altezza ml.	Volume mc.
1	3,40	1,15 / 2	2,50	4,89
2	3,40	1,00 / 2	2,50	4,25
3	13,60	6,75 / 2	2,50	114,75
4	13,60	6,95 / 2	2,50	118,15
5	3,35	0,75 / 2	2,50	3,14
6	3,35	0,85 / 2	2,50	3,56
7	13,35	6,60 / 2	2,50	110,14
8	13,35	6,75 / 2	2,50	112,64
9	1,05	1,50	1,90	2,99
10	10,50	3,90 / 2	2,50	51,19
11	10,50	4,00 / 2	2,50	52,50
<b>TOTALE VOLUME LORDO</b>				<b>578,20</b>

**OGGETTO:**

Richiesta di "PERMESSO DI COSTRUIRE" per opere di restauro conservativo e ristrutturazione interna con recupero del sottotetto all'interno del volume esistente del fabbricato di proprietà sito in località "Pozz" e censito in Agenzia delle Entrate con i suballemi 1 e 3 del mappale 13 (fabbricato), mappali 1442, 1443, 1445 e 1446 (pertinenze) di foglio 39 in Comune di Livigno (SO).

**COMPUTO VOLUME LORDO**

Tav. n°  
**7**

LA RICHIEDENTE:  
Sig.ra Silvestri Erica  
in qualità di proprietaria

GALLI Geom. NICOLAS  
Via dala Gèsa 577/D, 23041 Livigno (SO)  
Tel. e Fax 0342/997506  
e-mail: nicolas.galli@geopec.it

IL TECNICO:

scala: 1:100

Agosto 2020