

STATO DI FATTO
PIANTE
SCALA 1:100

PIANO SEMINTERRATO

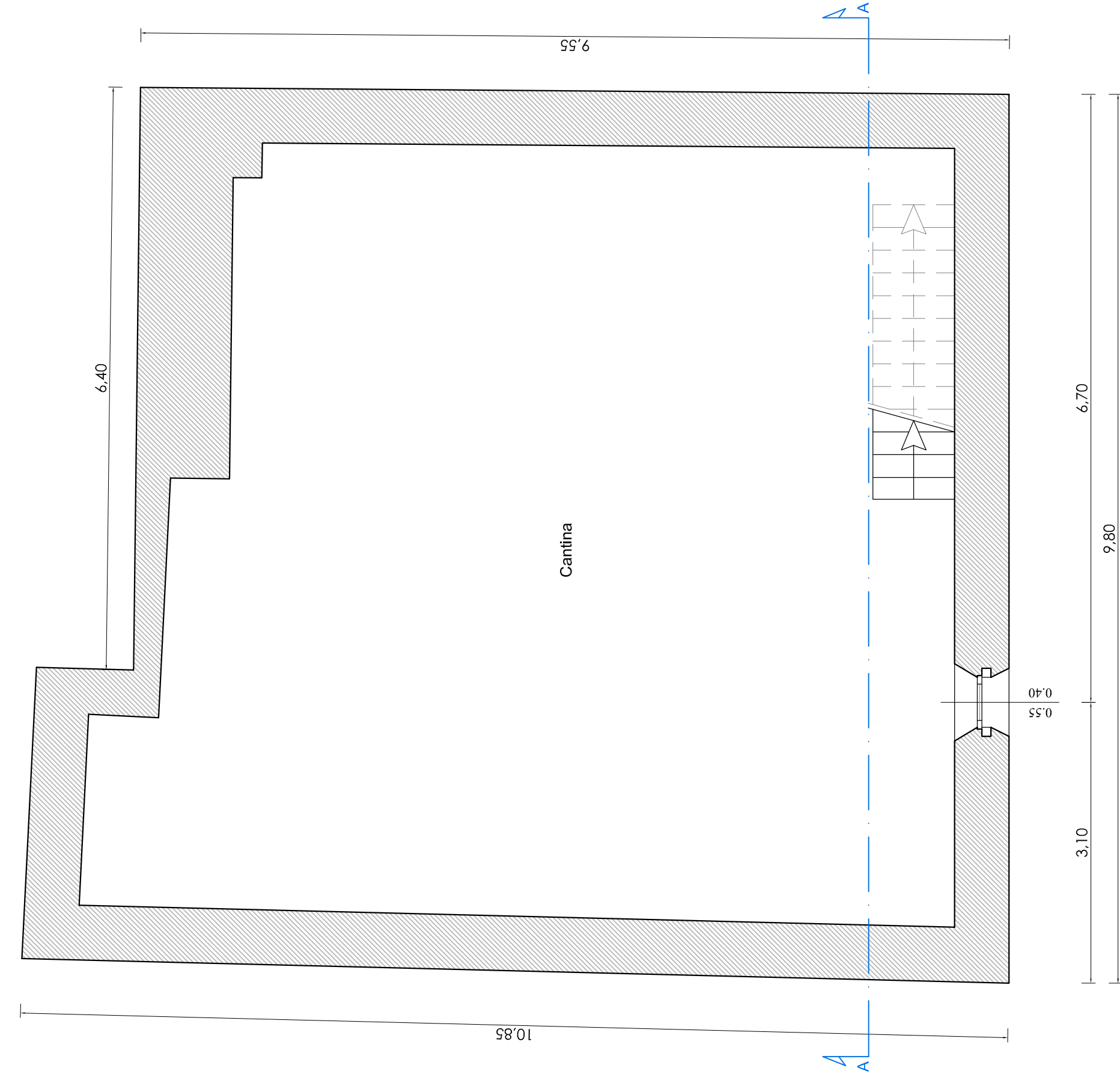

PIANO TERRA

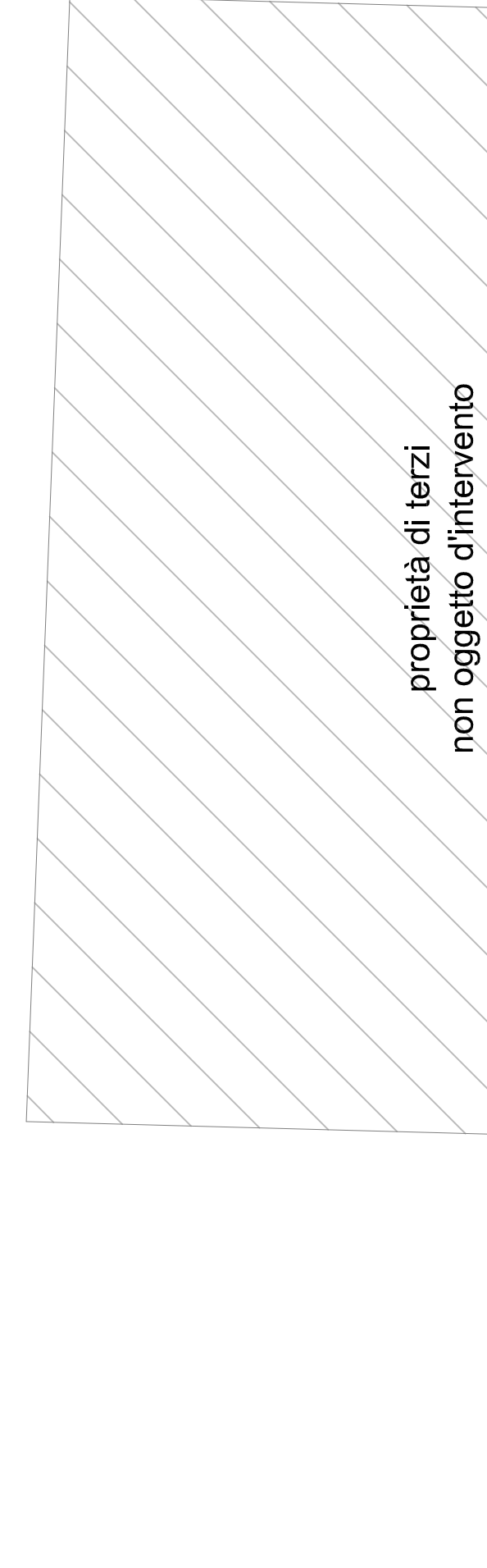
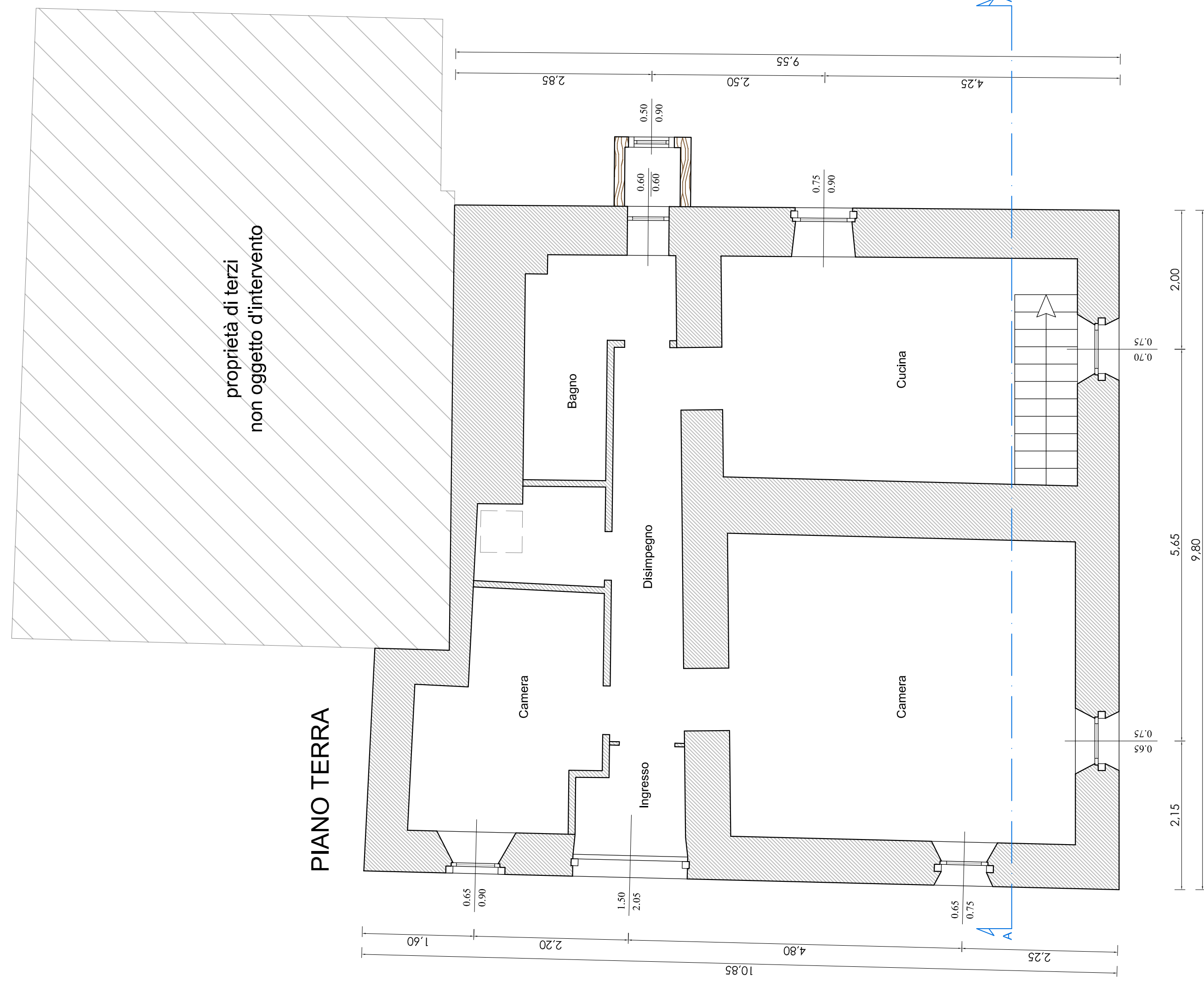

PIANO PRIMO

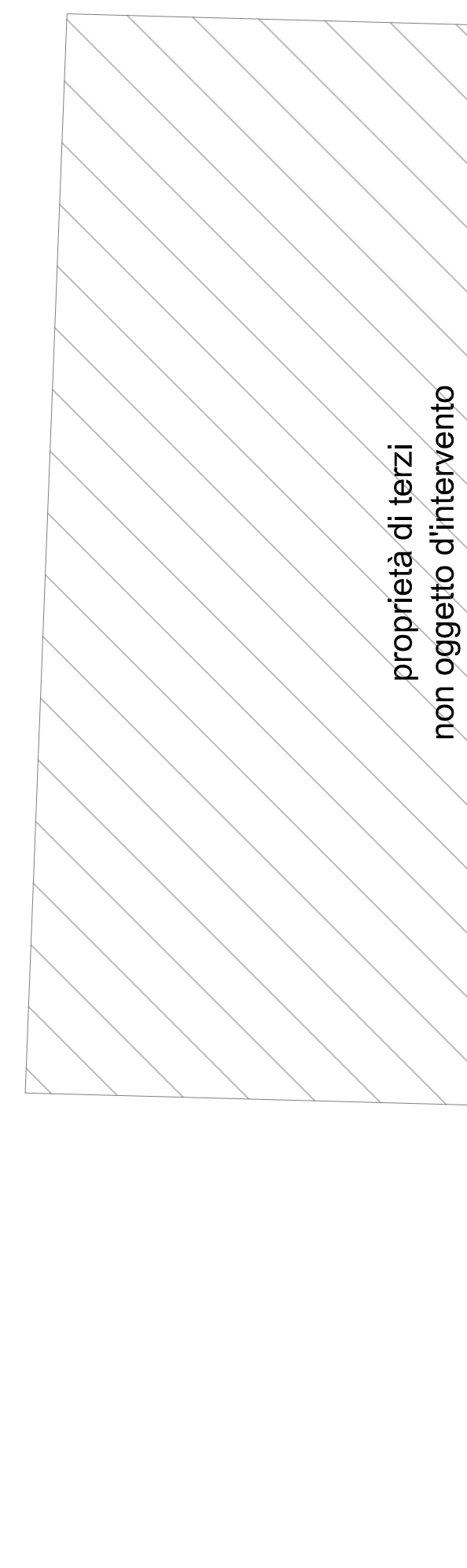
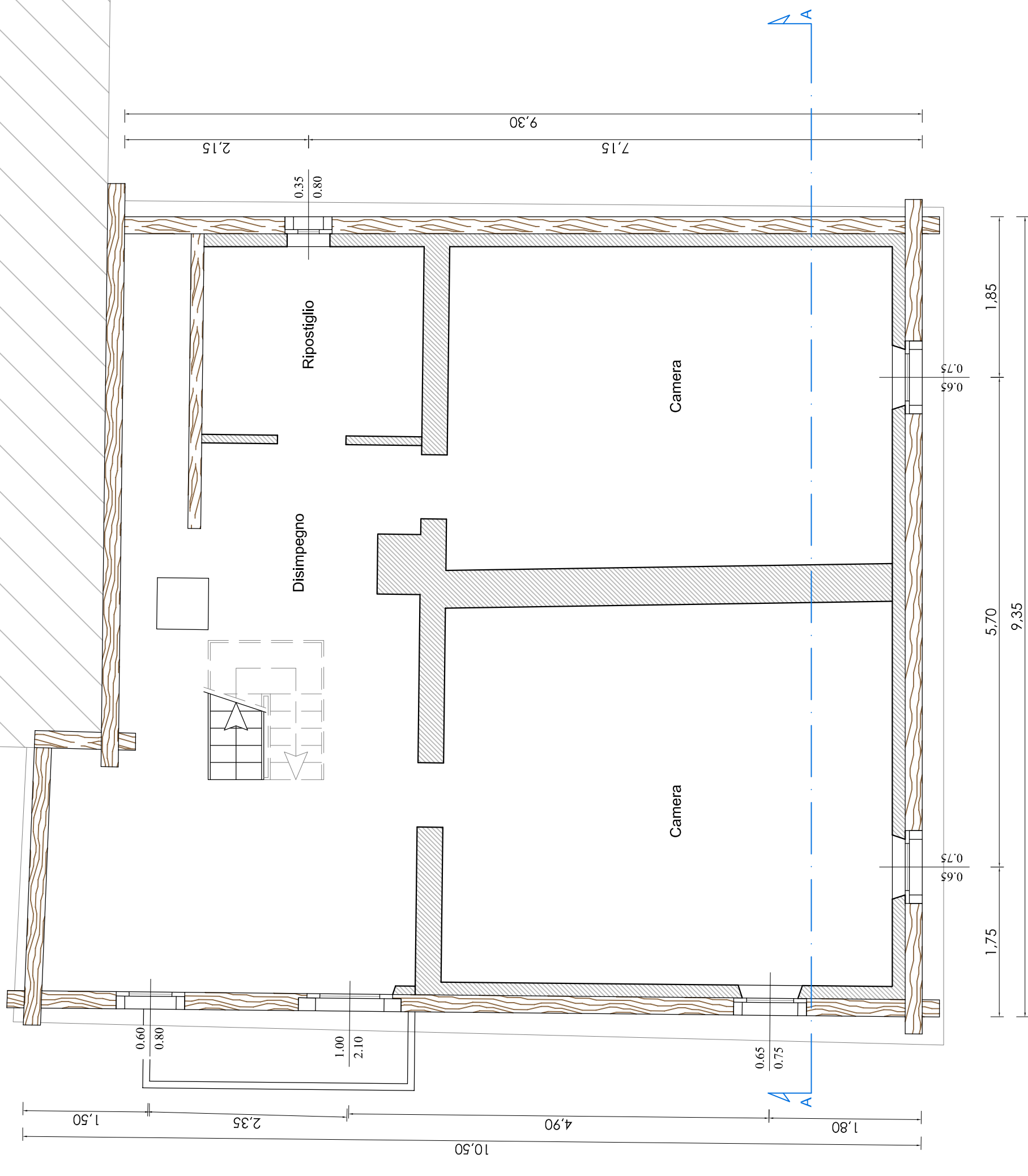

PIANO SOTTOTETTO

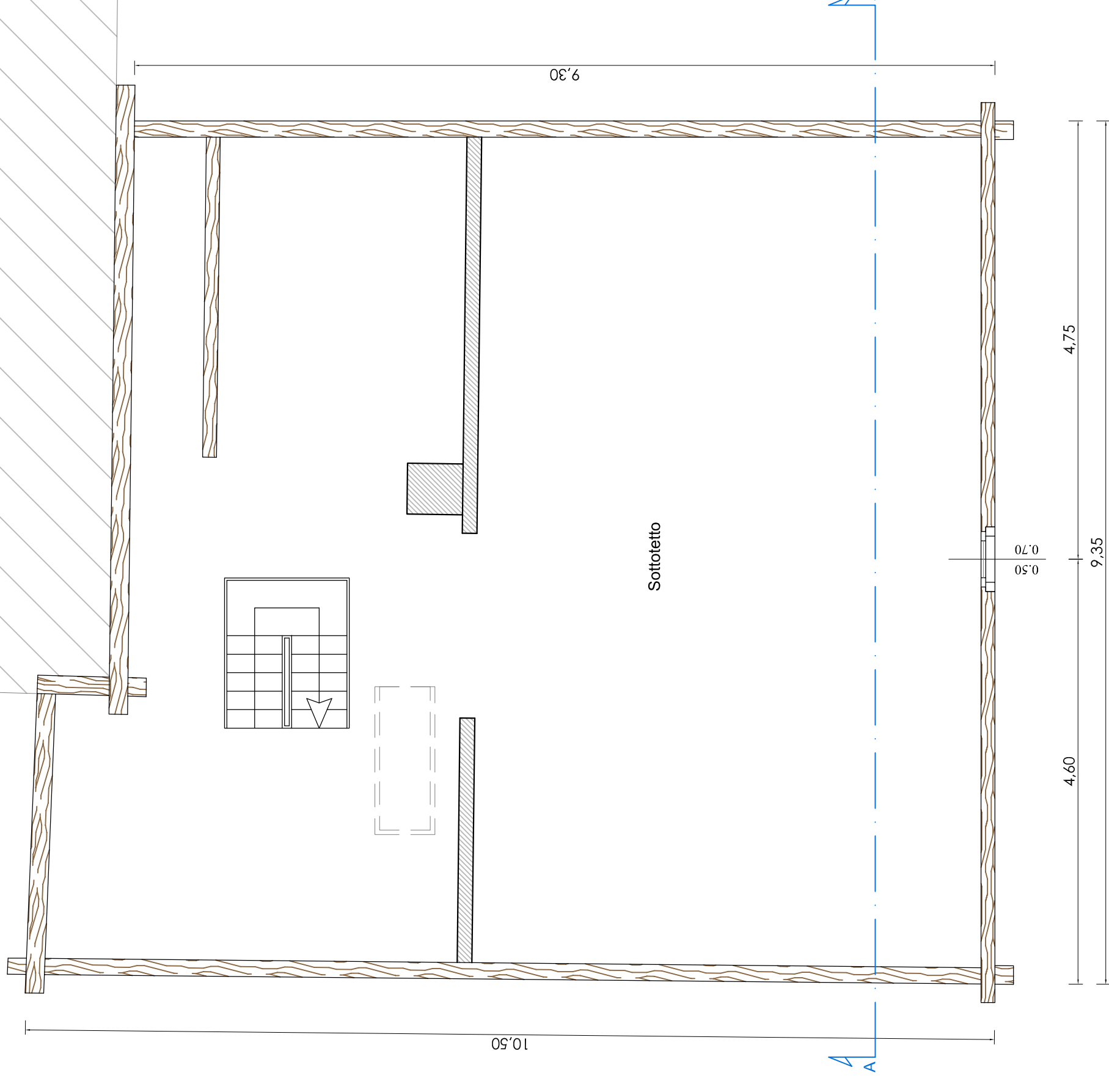

PROVINCIA DI SONDRIO

COMUNE DI LIVIGNO

OGGETTO:

Richiesta di "PERMESSO DI COSTRUIRE" per opere di restauro conservativo e ristrutturazione interna con recupero del sottotetto all'interno del volume esistente del fabbricato di proprietà sito in località "Pozz" e censito in Agenzia delle Entrate con i subaltemi 1 e 3 del mappale 13 (fabbricato), mappali 1442, 1443, 1445 e 1446 (pertinenze) di foglio 39 in Comune di Livigno (SO).

STATO DI FATTO
piante

LA RICHIEDENTE
Sig.ra Silvestri Erica
in qualità di proprietaria

Tav. n°
B

IL TECNICO,

GALLI Geom. NICOLAS
Via dala Gèsa 577/D, 23041 Livigno (SO)
Tel. e Fax 0342/997506
e-mail: nicolas.galli@gcopec.it

Scala 1:50

Agosto 2020