

PROSPETTO NORD

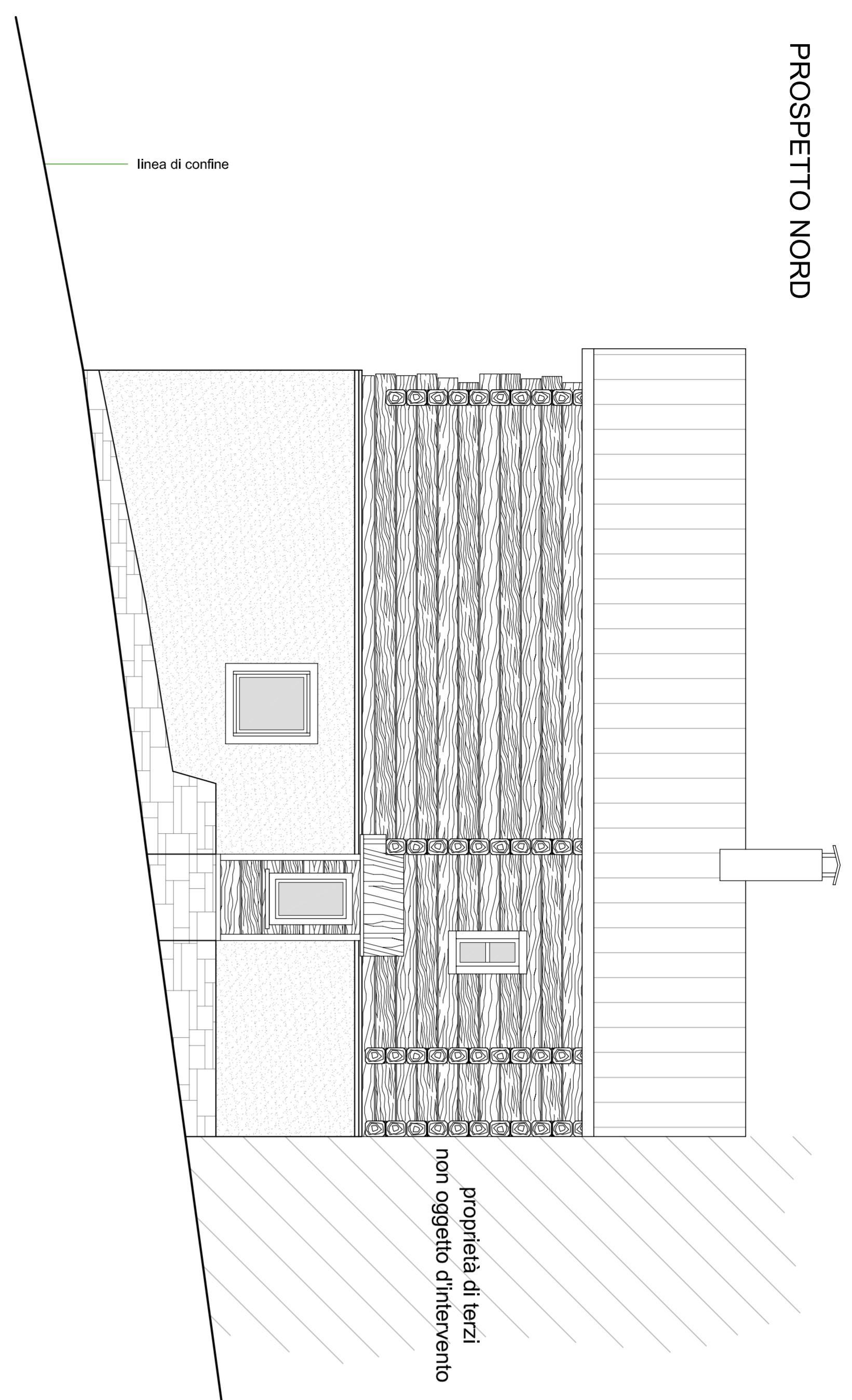

STATO DI FATTO  
PROSPETTI  
SCALA 1:50

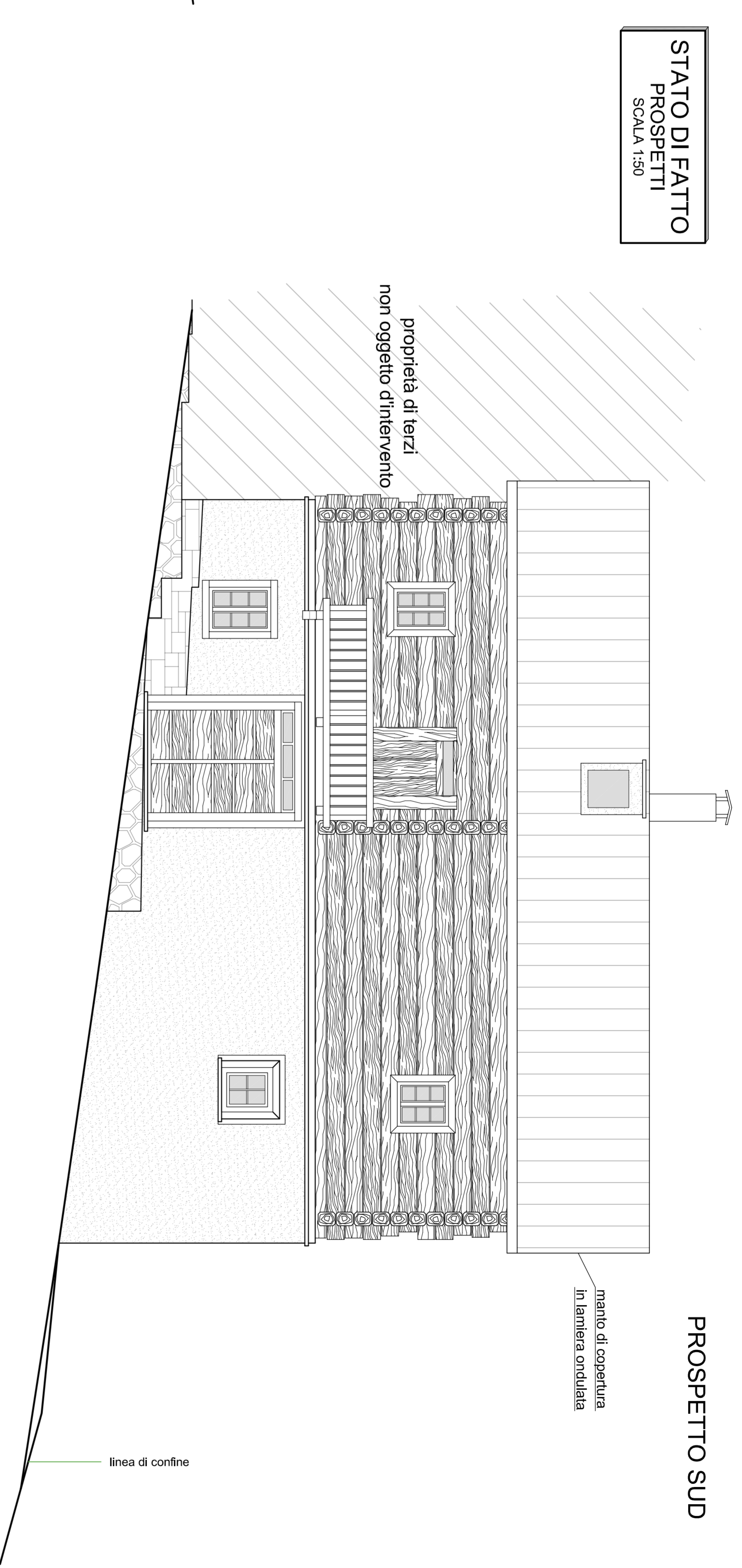

PROSPETTO SUD

STATO DI FATTO  
SEZIONE  
SCALA 1:50

SEZIONE A-A

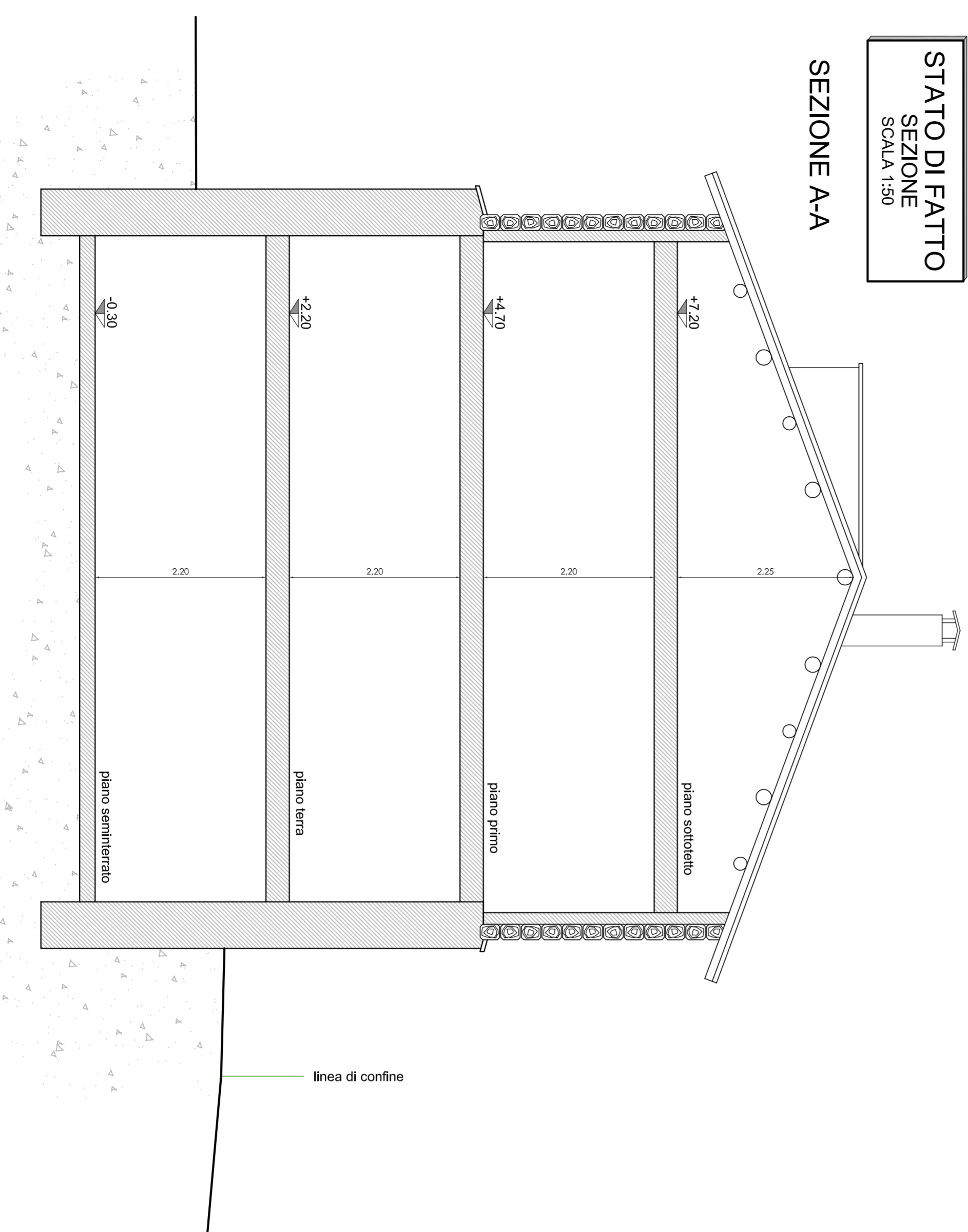

PROSPETTO EST

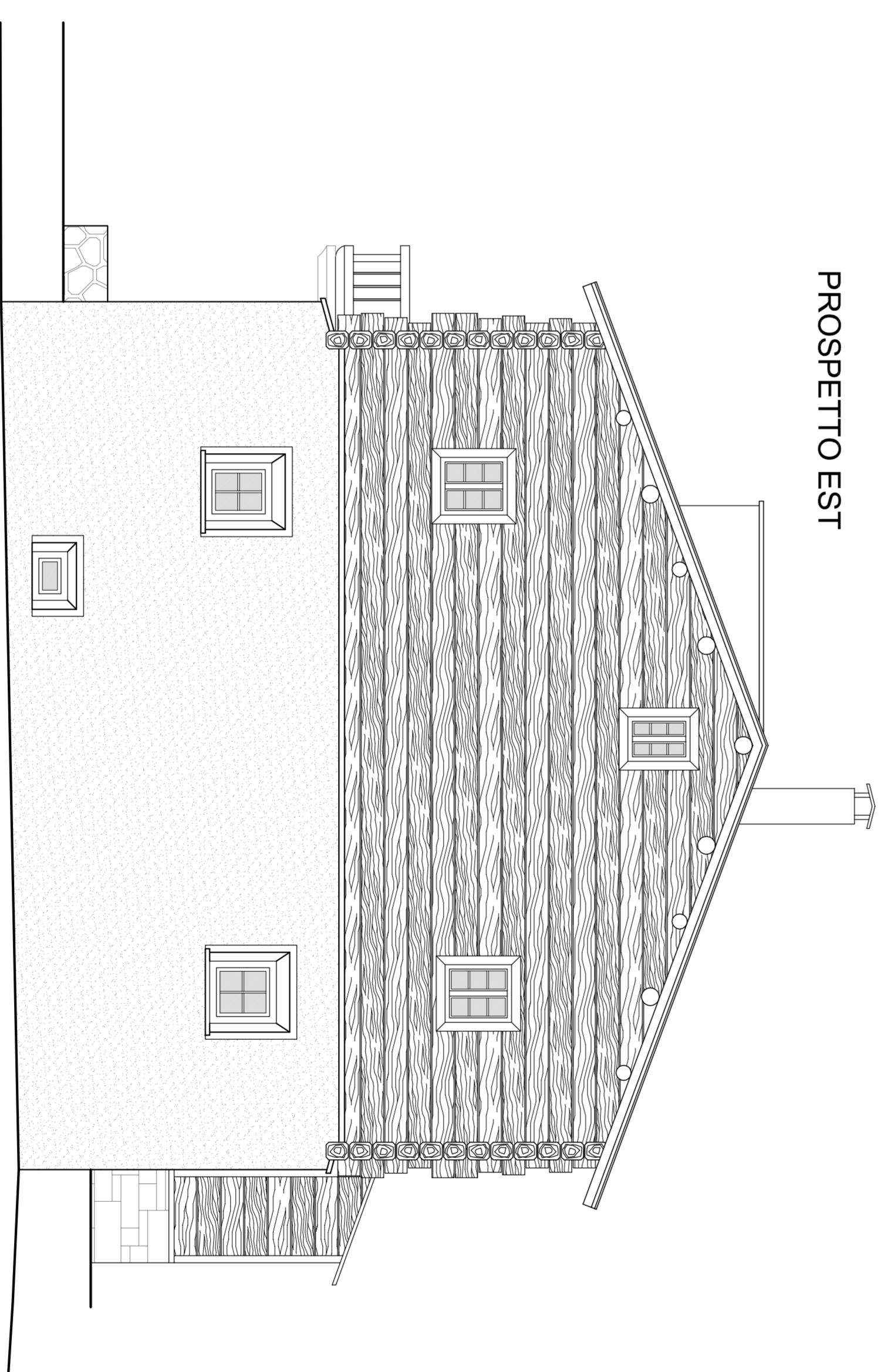

PROVINCIA DI SONDRIO

COMUNE DI LIVIGNO

OGGETTO:

Richiesta di "PERMESSO DI COSTRUIRE" per opere di restauro conservativo e ristrutturazione interna con recupero del sottotetto all'interno del volume esistente del fabbricato di proprietà sito in località "Pozz" e censito in Agenzia delle Entrate con i suballemi 1 e 3 del mappale 13 (fabbricato), mappali 1442, 1443, 1445 e 1446 (pertinenze) di foglio 39 in Comune di Livigno (SO).

STATO DI FATTO  
sezione e prospetti

LA RICHIEDENTE:

Sig.ra Silvestri Erica  
in qualità di proprietaria

GALLI Geom. NICOLAS  
Via dalla Gesù 577/D, 23041 Livigno (SO)  
Tel. e Fax 0342/97506

e-mail: nicolas.galli@geopcc.it

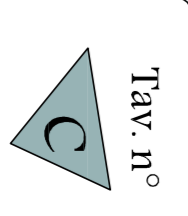

IL TECNICO,

scala 1:50

Agosto 2020