

VISTA 1 - STATO DI FATTO

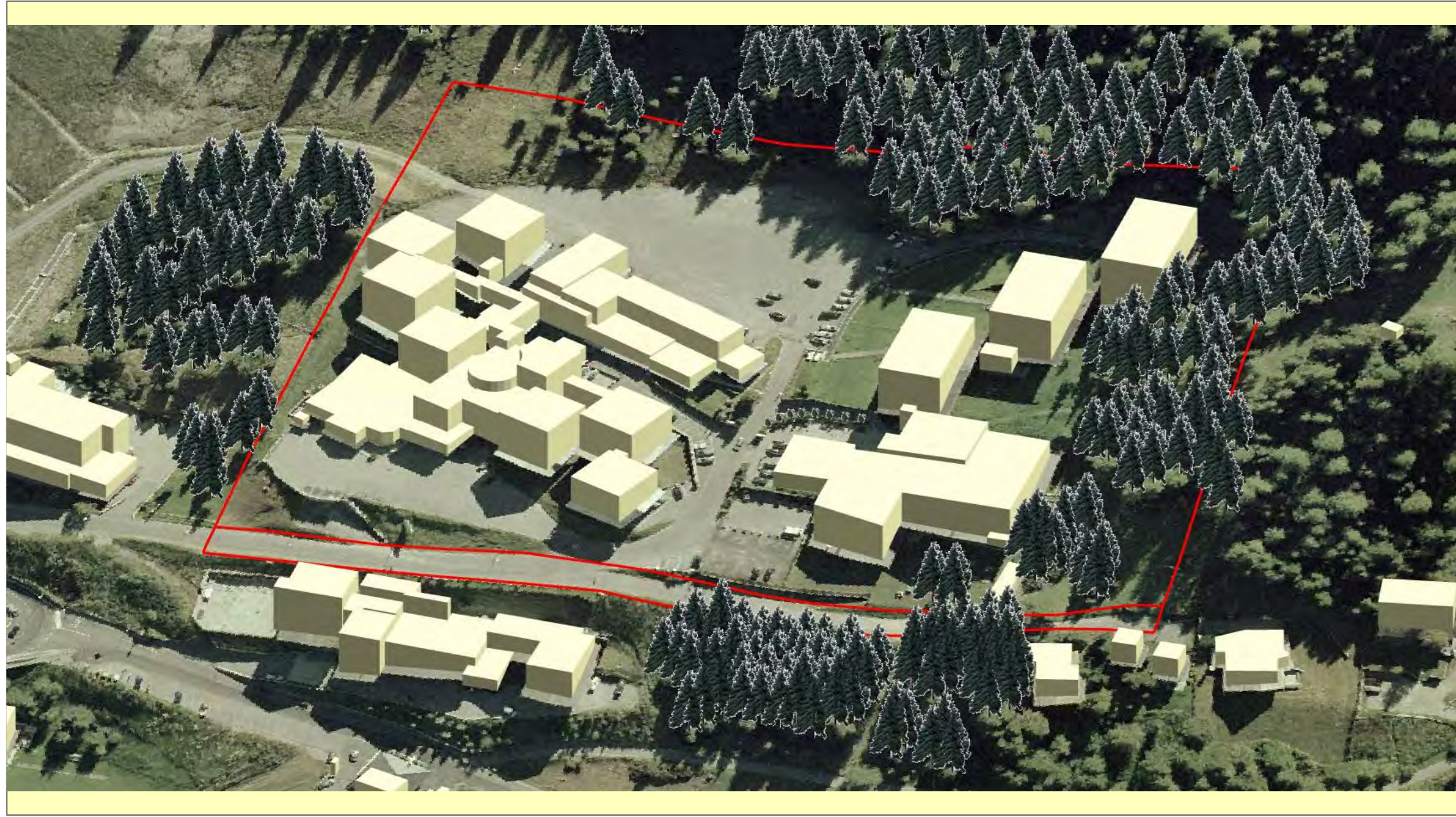

VISTA 1 - DEMOLIZIONI

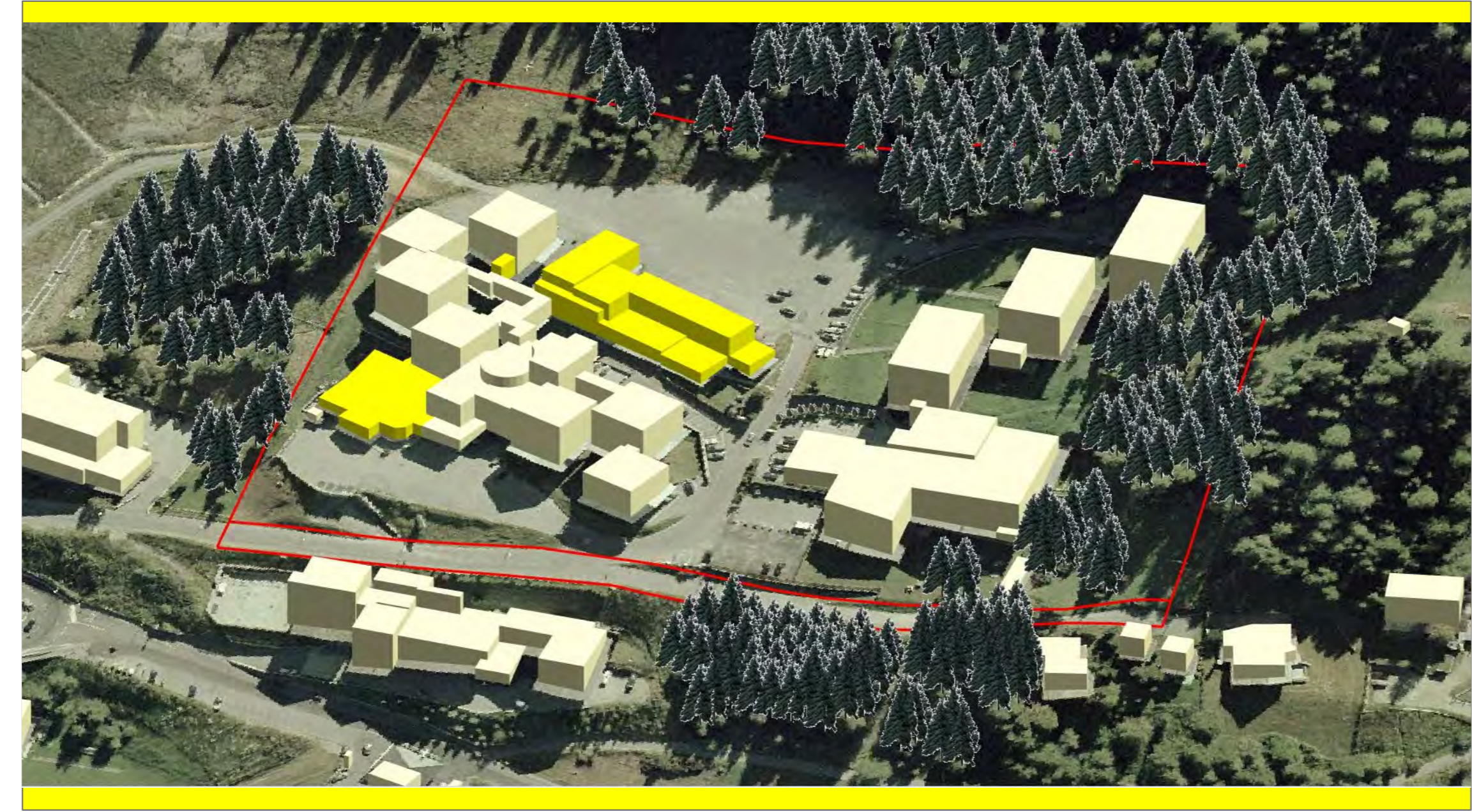

VISTA 1 - STATO DI PROGETTO

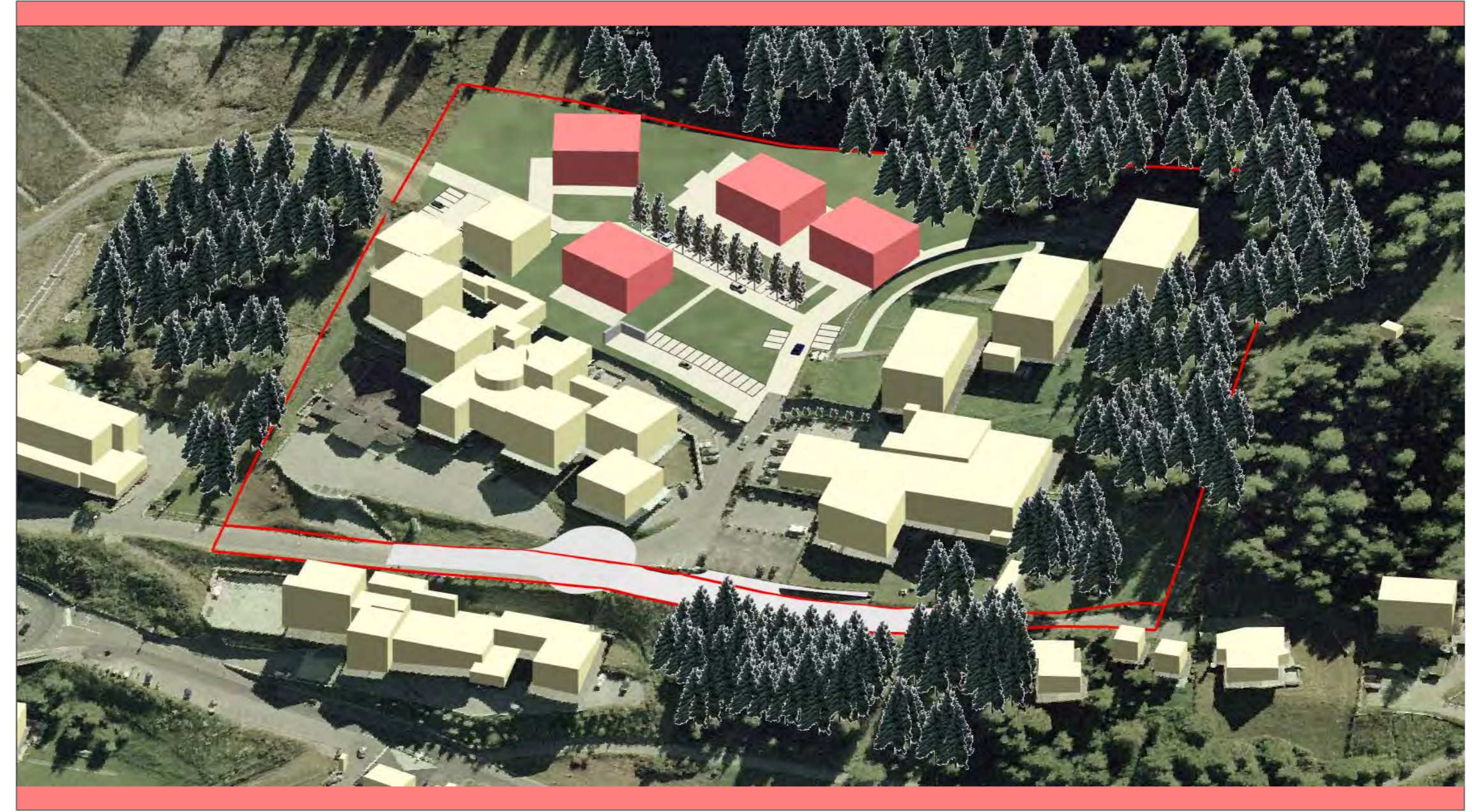

- Legenda**
- Perimetro del Programma Integrato di Intervento
  - Fasi di intervento**
  - Edifici esistenti
  - Demolizioni
  - Nuove costruzioni

VISTA 2 - STATO DI FATTO



VISTA 2 - DEMOLIZIONI



VISTA 2 - STATO DI PROGETTO



VISTA 3 - STATO DI FATTO



VISTA 3 - DEMOLIZIONI

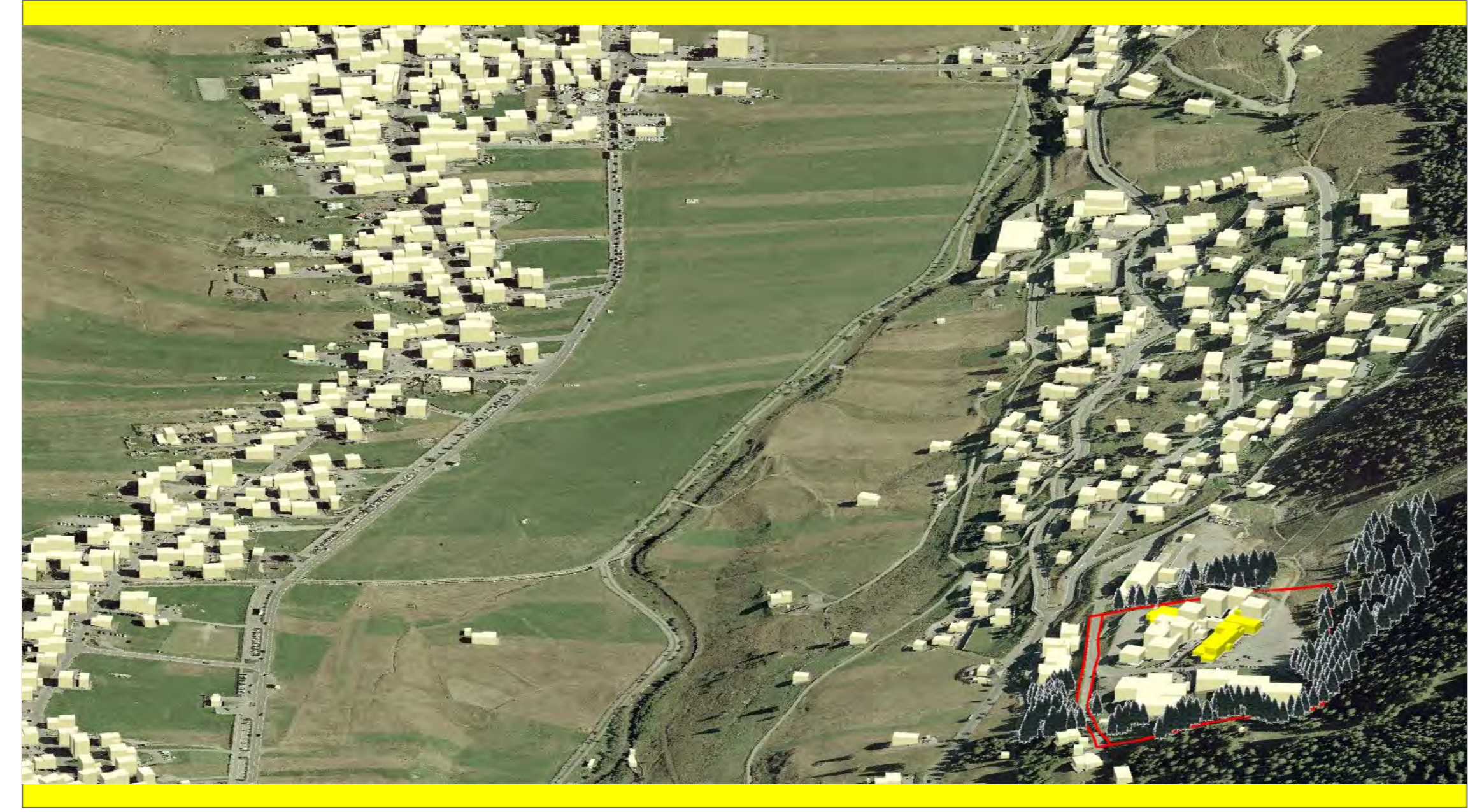

VISTA 3 - STATO DI PROGETTO



Comune di LIVIGNO  
Provincia di Sondrio



**P.I.I. PER LA RIQUALIFICAZIONE E RIORGANIZZAZIONE FUNZIONALE DEL COMPLESSO ALBERGHIERO E COMMERCIALE DI PROPRIETA' VALFIN SPA**

Società VALFIN S.p.a.		Data:	
Progetto: Arch. DE GIOVANNI MAURO		Firma:	
STUDIO TECNICO ASSOCIATO Arch. DE GIOVANNI MAURO - Ing. SCALCO VIGORELLO Via Nazionale, 121 - 20100 Milano - Tel. 02/47604100 - Fax 02/47604101 Tel. 02/47604100 - Fax 02/47604101 - Email: m.degianni@archworld.it			
Cantierista:			
Tipo: PLANIVOLUMETRICO		N° foglio: P4.6	
Data: NOVEMBRE 2014	Atto: VARE	Firma del disegnatore: VARE	

Tutti i diritti sono riservati e non è permesso la ristampa o l'uso non autorizzato senza permesso scritto dalla Valfin SPA.