

PARCHEGGI DA SPOSTARE IN INTERRATO PER LA REALIZZAZIONE DEL COMPLESSO RESIDENZIALE DI UGUALE SLP A QUELLA DEMOLITA = 56 POSTI

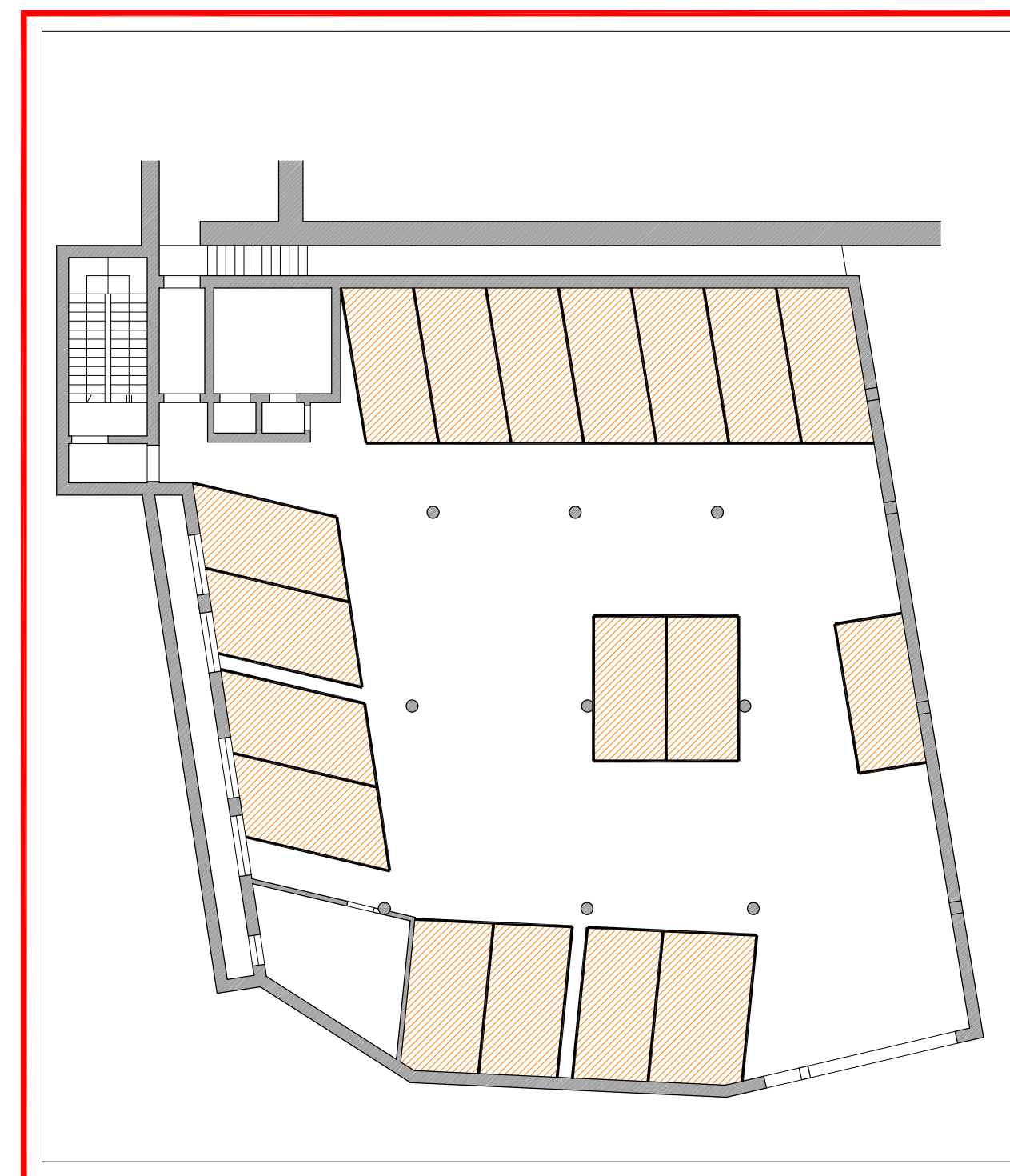

LEGENDA

- SLP IN DEMOLIZIONE
- PARCHEGGI NON PIU' AFFERENTI ALL'HOTEL SAN CARLO - 56 POSTI (DA SPOSTARE IN INTERRATO PER LA REALIZZAZIONE DEL COMPLESSO DI UGUALE SLP DI QUELLA DEMOLITA)

PARCHEGGI RIMANENTI HOTEL SAN CARLO

PARCHEGGI PROVENIENTI DA DISCOTECA CIELO

- PARCHEGGIO CIELO - 11 POSTI
  - PARCHEGGIO INTERRATO CIELO - 18 POSTI
- } POSTI AUTO RISERVATI A HOTEL SAN CARLO

HOTEL SAN CARLO

- PARCHEGGIO OVEST - 33 POSTI
- PARCHEGGIO NORD - 9 POSTI
- PARCHEGGIO RILEVATO - 8 POSTI
- PARCHEGGI DA TRASFERIRE - 16 POSTI DAVANTI ALLE CASE 6 E 7 (vedi retino )

TOTALE POSTI RIMANENTI HOTEL S.CARLO 93 PARCHEGGI

CALCOLO ANALITICO DEI PARCHEGGI AFFERENTI ALLA SLP PREVISTA IN DEMOLIZIONE

<b>HOTEL SAN CARLO:</b>	<b>DISCOTECA CIELO:</b>
<b>SLP PREVISTA IN DEMOLIZIONE:</b>	<b>DEMOLIZIONE COMPLETA:</b>
HOTEL SAN CARLO:	VOLUME 3.372,82 mc.
- EDIFICIO PISCINA E CAMERE PERSONALE: 1.577,60 mq.	
- RISTORANTE: 237,29 mq.	
- COLLEGAMENTI: 73,14 mq.	
TOTALE: 1.888,03 mq.	
<b>PARCHEGGI AFFERENTI ALLA SLP IN DEMOLIZIONE:</b>	<b>PARCHEGGI AFFERENTI ALLA SLP IN DEMOLIZIONE:</b>
(1.888,03 / 31,25) * 5 = 302,08 mq.	PARCHEGGIO: 133,58 mq. 11 P
302,08 mq / 11,25 sup. parch. = 27 P	PARCHEGGIO INTERRATO: 225,89 mq. 18 P
	TOTALE 359,47 mq. 29 P
<b>TOTALE SUP. PARCHEGGI AFFERENTI ALLA SLP IN DEMOLIZIONE: 302,08+359,47 = 661,55 mq. (27 P + 29 P = 56 P)</b>	

CALCOLO SUPERFICIE PARCHEGGI RICHIESTA

1.370,81 mq. - 302,08 mq. = 1.068,73 mq.	<b>PARCHEGGIO OVEST:</b> 372,75 mq. 33 P
1.068,73 mq. / 11,25 sup. parch. = (122 P - 27 P) = 95 P	<b>PARCHEGGIO NORD:</b> 99,00 mq. 9 P
	<b>PARCHEGGIO RILEVATO:</b> 101,24 mq. 8 P
	<b>PARCHEGGI TRASFERITI:</b> 180,00 mq. 16 P
	<b>PARCHEGGIO CIELO:</b> 133,58 mq. 11 P
	<b>PARCHEGGIO INT. CIELO:</b> 225,89 mq. 18 P
	TOTALE: 1.112,46 mq. 95 P
<b>TOTALE SUPERFICIE RICHIESTA: 1.068,73 mq.</b>	<b>TOTALE PARCHEGGI RIMANENTI: 1.089,96 mq.</b>
<b>SUP. PARCHEGGI &gt; SUP. RICHIESTA = 1.089,96 mq. &gt; 1.068,73 mq. (95 P = 95 P)</b>	

NOTA: I PARCHEGGI AFFERENTI ALLA SLP PREVISTA IN DEMOLIZIONE VENGONO SPOSTATI IN INTERRATO PER LA REALIZZAZIONE DEL COMPLESSO RESIDENZIALE (VEDI P.I.I.)



Comune di LIVIGNO

Provincia di SONDRIO



TITOLO:  
**P.I.I. PER LA RIQUALIFICAZIONE E RIORGANIZZAZIONE FUNZIONALE DEL COMPLESSO ALBERGHIERO E COMMERCIALE DI PROPRIETA' VALFIN SPA**

Committente: Società VALFIN S.p.A.		
Progettista: Arch. DE GIOVANNI MAURO	Timbro:	Timbro:
STUDIO TECNICO ASSOCIATO Arch. DE GIOVANNI MAURO - Ing. SCALCO VIRGILIO Via Nazionale, 123 - 23030 Villa di Tirano (SO) - P.IVA: 00500640149 Tel. (0342) 703098 - Fax (0342) 704290 - Email: m.degiovanni@archiworld.it		
Collaboratore:		

Allegato <b>STATO DI PROGETTO - SCENARIO PARCHEGGI PRIVATI ESISTENTI HOTEL S.CARLO CON REDAZIONE P.I.I. (ESCLUSO EDIFICIO 3 - MULTIPROPRIETA')</b>		N° tavola <b>P 4.7</b>
Data: NOVEMBRE 2014	Rif. tavola	Scala del disegno 1 : 500
Aggiornamento:		