

PLANIMETRIA GENERALE POSTI AUTO ESTERNI
SCALA 1:500

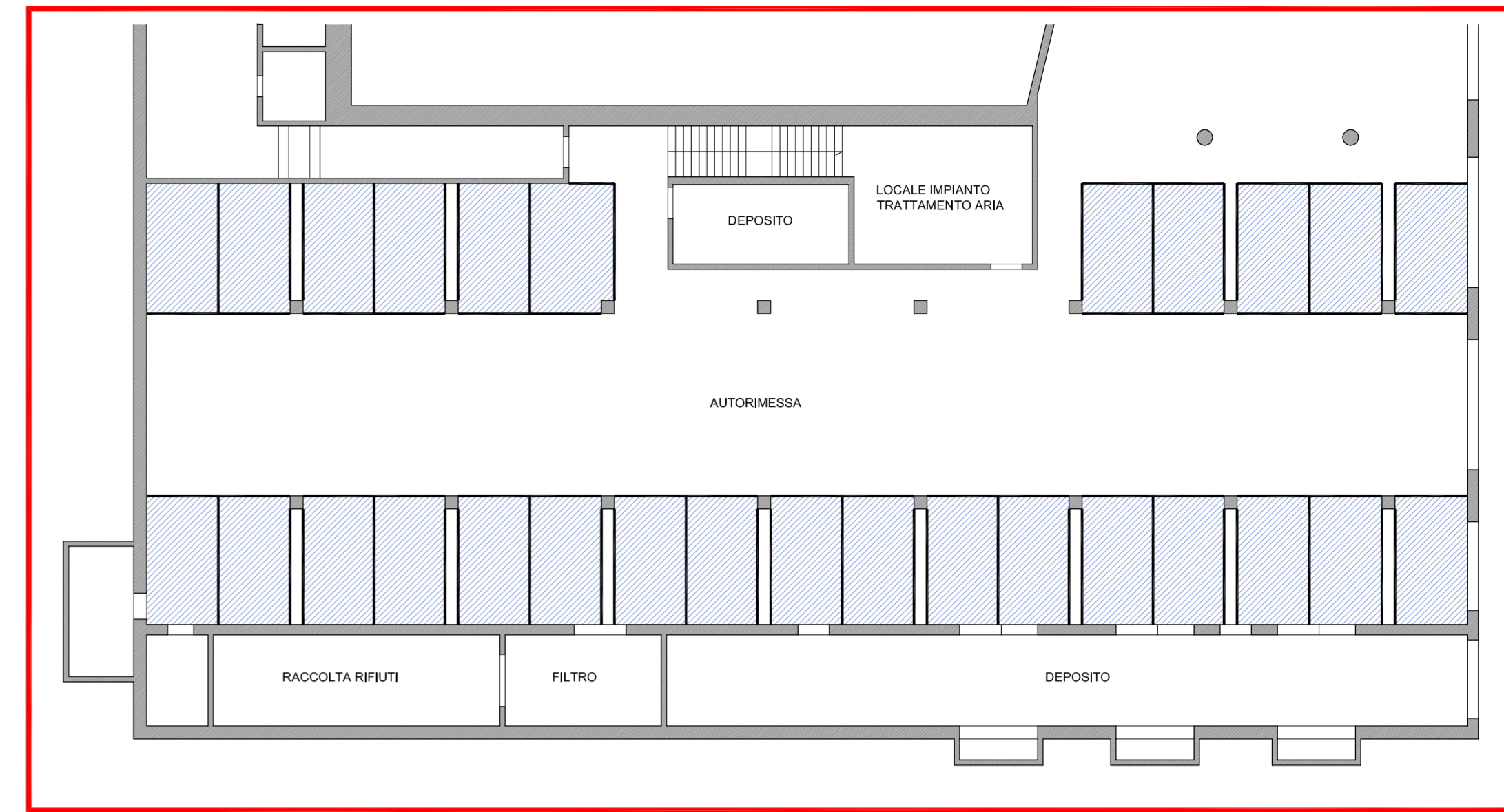

① PARCHEGGIO INTERRATO OVEST
SCALA 1:200



LEGENDA

- PARCHEGGIO OVEST HOTEL INTERMONTI - 22 POSTI (283,00 mq.)
COSI' COME DA TAVOLA ALLEGATA ALLA CONCESSIONE EDILIZIA DEL 04/07/2000 PROT. 11386
(PROGETTO DI VARIANTE L.R. 30/88 FEBBRAIO 1998 ALLA CONCESSIONE EDILIZIA DEL 16/02/1998
PROT. 2435)
 - PARCHEGGIO INTERRATO OVEST HOTEL INTERMONTI - 28 POSTI (384,30 mq.)
COSI' COME DA TAVOLA ALLEGATA ALLA CONCESSIONE EDILIZIA DEL 04/07/2000 PROT. 11386 (PROGETTO
DI VARIANTE L.R. 30/88 FEBBRAIO 1998 ALLA CONCESSIONE EDILIZIA DEL 16/02/1998 PROT. 2435)
- Atto di vincolo area a parcheggio ai sensi dell'art. 9 L. 12/89 Notaro Schiattaroli in data 14/04/1998 - N° 50 posti auto

TOTALE PARCHEGGI VINCOLATI 50 PARCHEGGI (667,30 mq.)

- PARCHEGGI EST HOTEL INTERMONTI - 4 POSTI (54,30 mq.)
- PARCHEGGI EST HOTEL INTERMONTI DA TRASFERIRE - 17 POSTI (214,65 mq.)
(vedi retino)
- PARCHEGGIO INTERRATO EST HOTEL INTERMONTI - 90 POSTI (1.064,75 mq.)

TOTALE 111 PARCHEGGI (1.333,70 mq.)

TOTALE 161 PARCHEGGI (2.001,00 mq.)

② PARCHEGGIO INTERRATO EST
SCALA 1:200

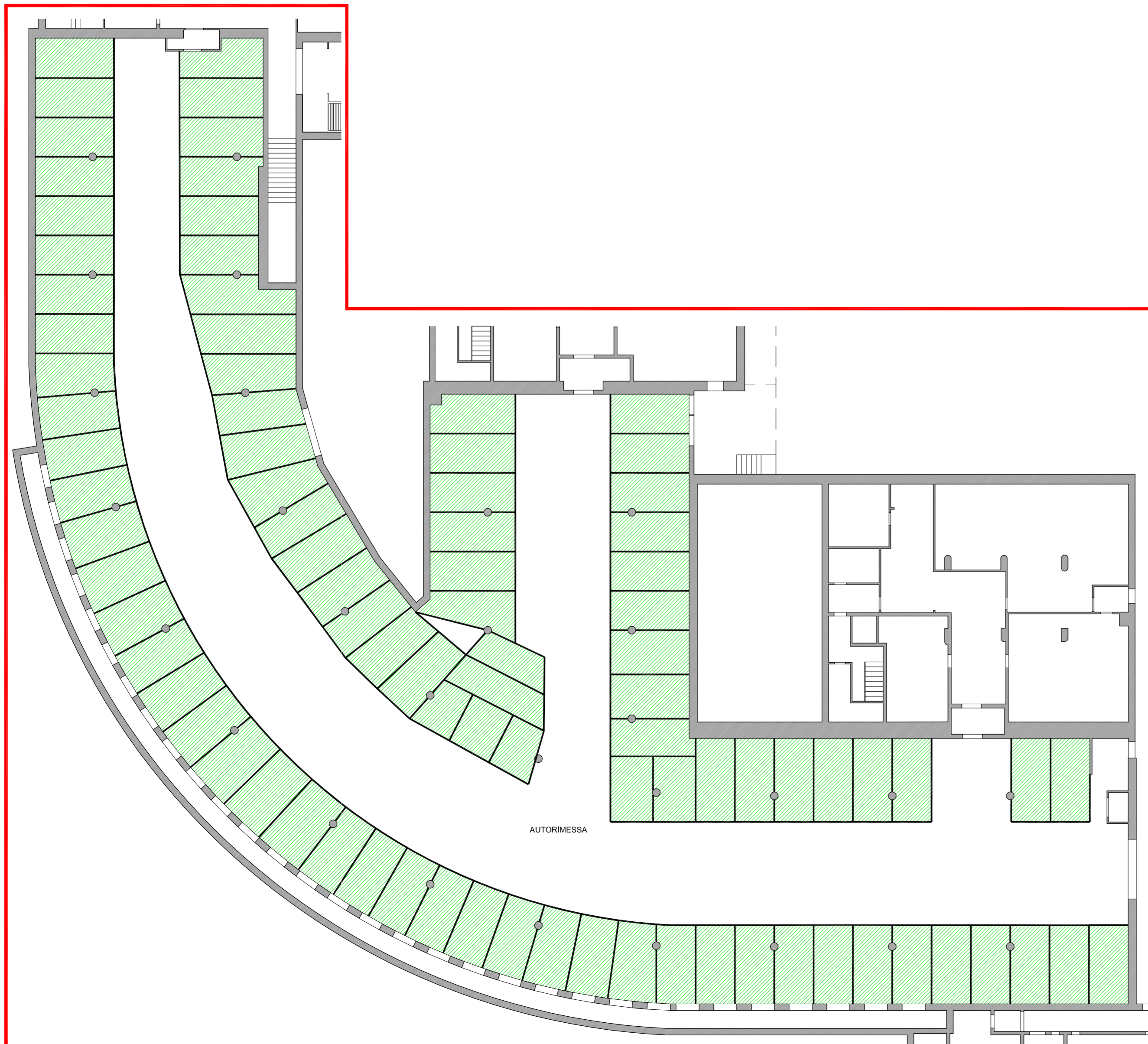

Comune di LIVIGNO

Provincia di SONDRIO

Titolo:
**P.I.I. PER LA RIQUALIFICAZIONE E RIORGANIZZAZIONE
FUNZIONALE DEL COMPLESSO ALBERGHIERO E
COMMERCIALE DI PROPRIETA' VALFIN SPA**

Comittente: Società VALFIN S.p.A.		
Progettista: Arch. DE GIOVANNI MAURO	Timbro:	Timbro:
STUDIO TECNICO ASSOCIATO Arch. DE GIOVANNI MAURO - Ing. SCALCO VIRGILIO Via Nazionale, 123 - 23030 Villa di Tirano (SO) - P.IVA: 00500640149 Tel. (0342) 703998 - Fax (0342) 704290 - Email: m.degiovanni@archiworld.it		
Collaboratore:		
Allegato: STATO DI PROGETTO SCENARIO PARCHEGGI PRIVATI ESISTENTI HOTEL INTERMONTI CON REDAZIONE P.I.I.		N° tavola P 4.8
Data: NOVEMBRE 2014	Rif. tavola:	Scala del disegno: 1 : 500
Aggiornamento:		