

PROSPETTO NORD - HOTEL SAN CARLO

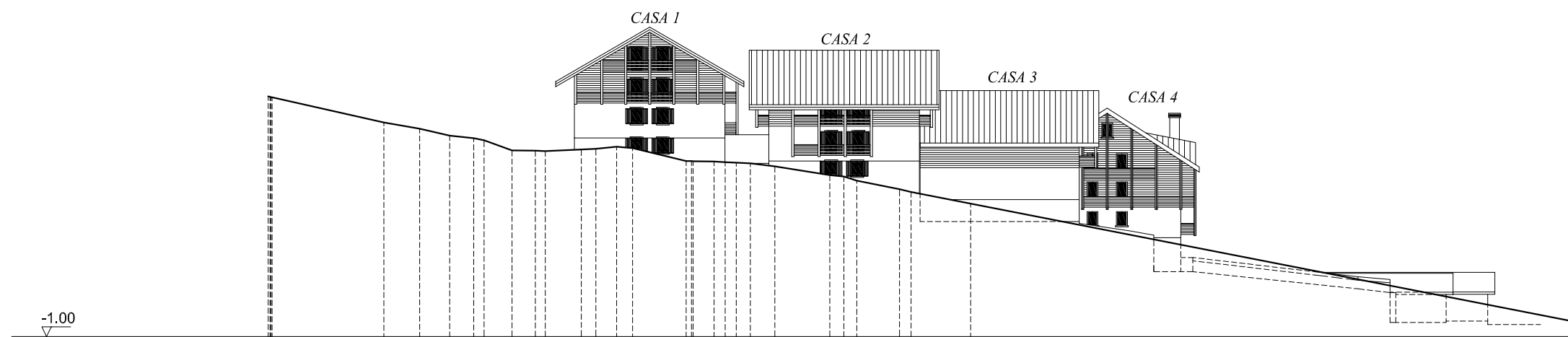

PROSPETTO SUD - HOTEL SAN CARLO

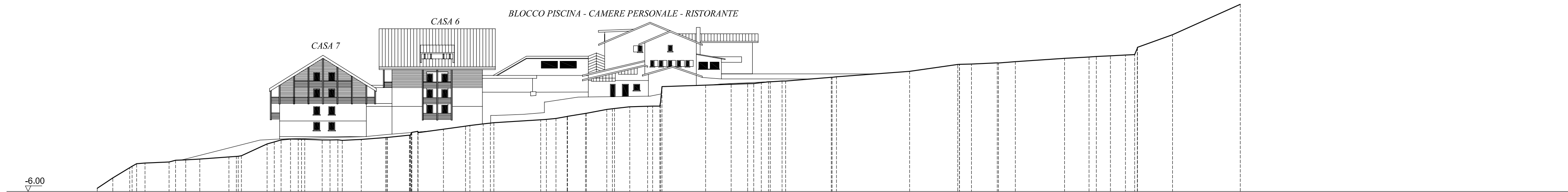

PROSPETTO NORD - HOTEL INTERMONTI

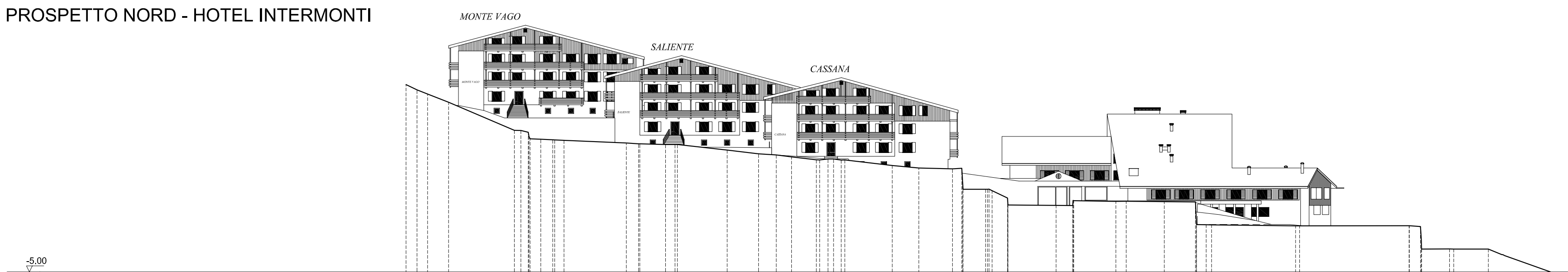

PROSPETTO SUD - HOTEL INTERMONTI

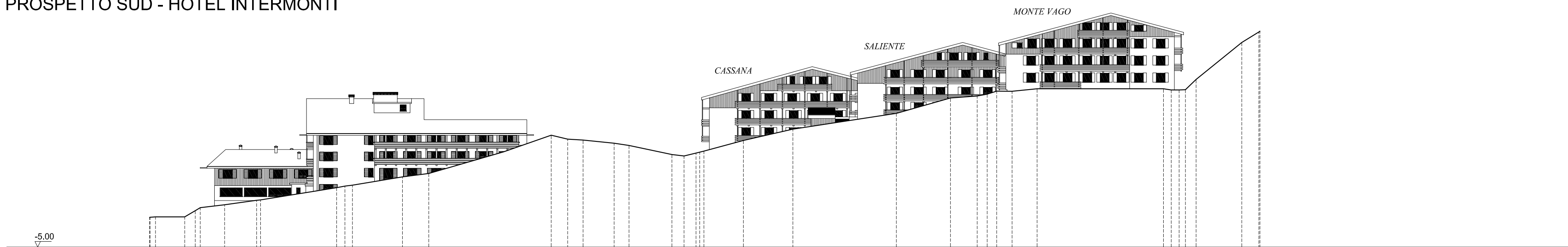

PROSPETTO EST

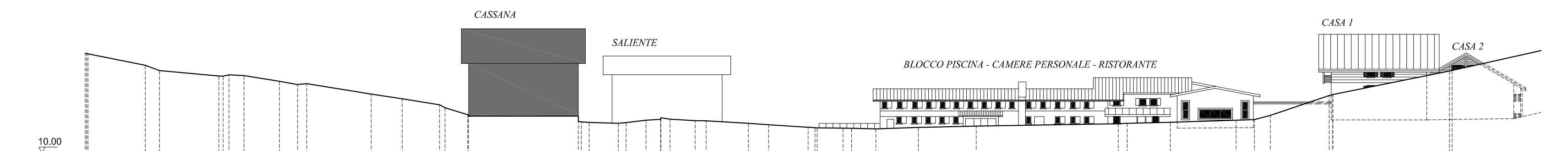

PROSPETTO OVEST

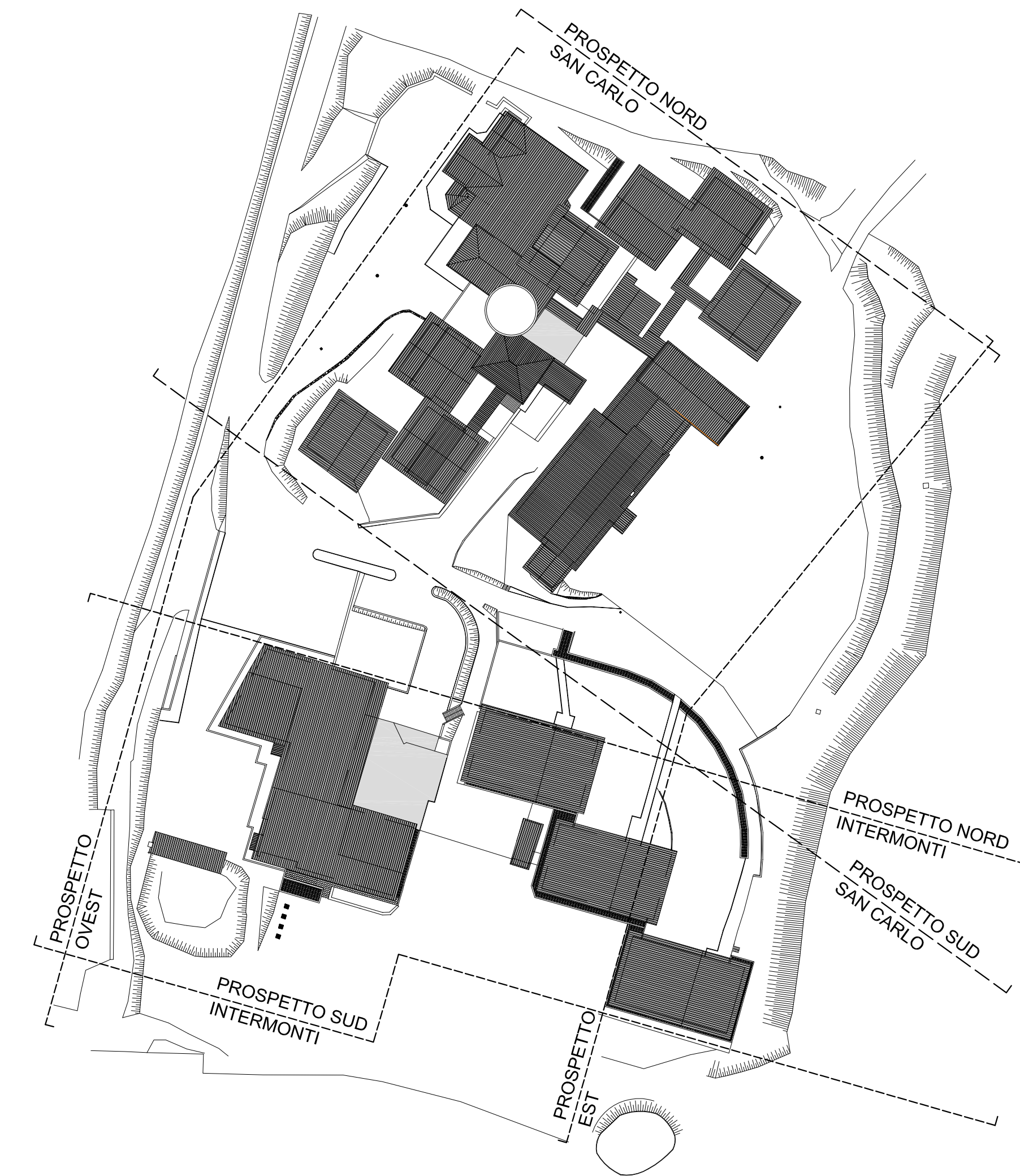
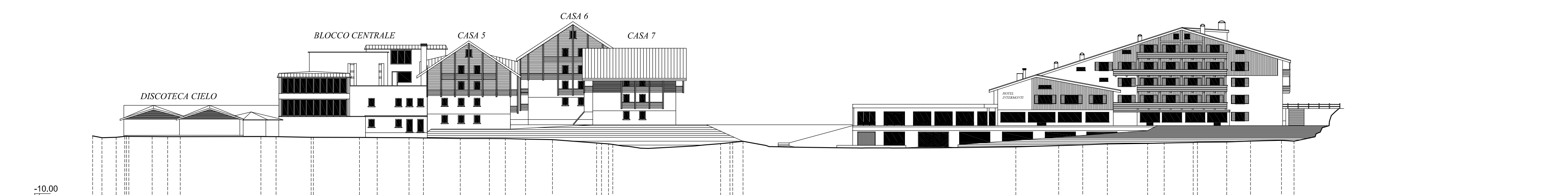

Comune di LIVIGNO

Provincia di SONDRIO



TITOLO:  
**P.I.I. PER LA RIQUALIFICAZIONE E RIORGANIZZAZIONE  
 FUNZIONALE DEL COMPLESSO ALBERGHIERO E  
 COMMERCIALE DI PROPRIETA' VALFIN SPA**

Comittente: Società VALFIN S.p.A.		
Progettista: Arch. DE GIOVANNI MAURO	Timbro:	Timbro:
STUDIO TECNICO ASSOCIATO Arch. DE GIOVANNI MAURO - Ing. SCALCO VIRGILIO Via Nazionale, 123 - 23030 Villa di Tirano (SO) - P.IVA: 0050640149 Tel. (0342) 703098 - Fax (0342) 704290 - Email: m.degiovanni@archiworld.it		
Collaboratore:		
Allegato STATO DI FATTO PROSPETTI SIGNIFICATIVI		N° tavola <b>S 2.4</b>
Data: NOVEMBRE 2014	Rif. tavola:	Scala del disegno 1 : 500
Aggiornamento:		

I diritti di autore sono riservati a norma di legge, ogni riproduzione anche parziale del presente disegno deve essere autorizzata.