

SEZIONE 5

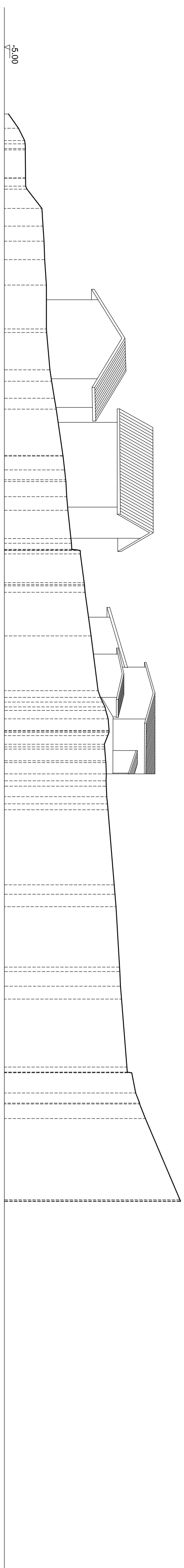

SEZIONE 6

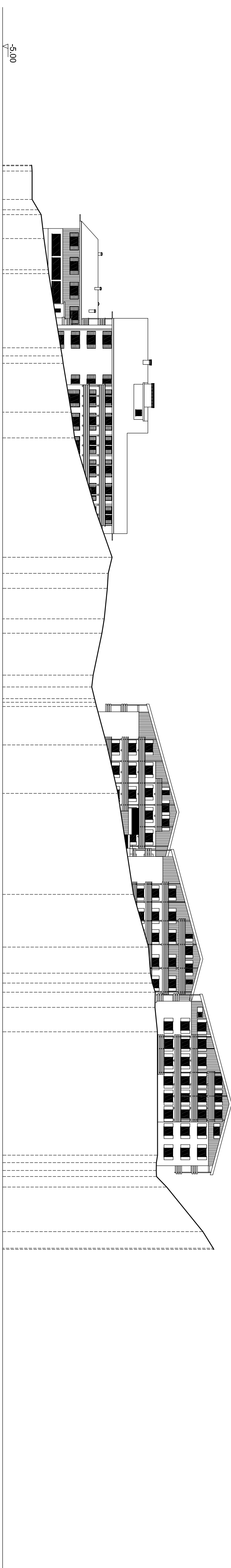

SEZIONE 7

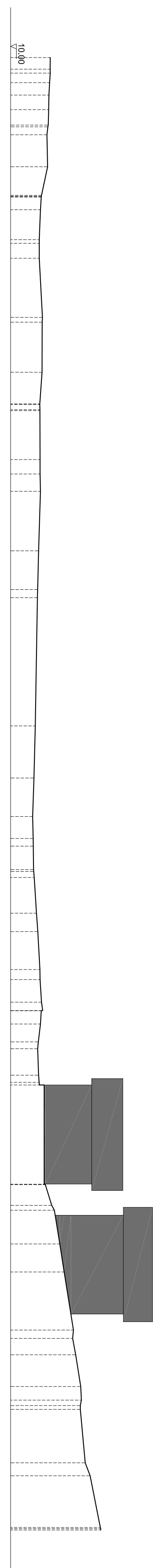

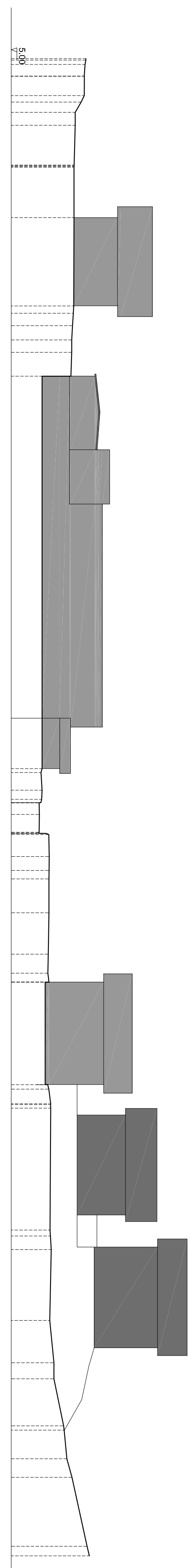

SEZIONE 8

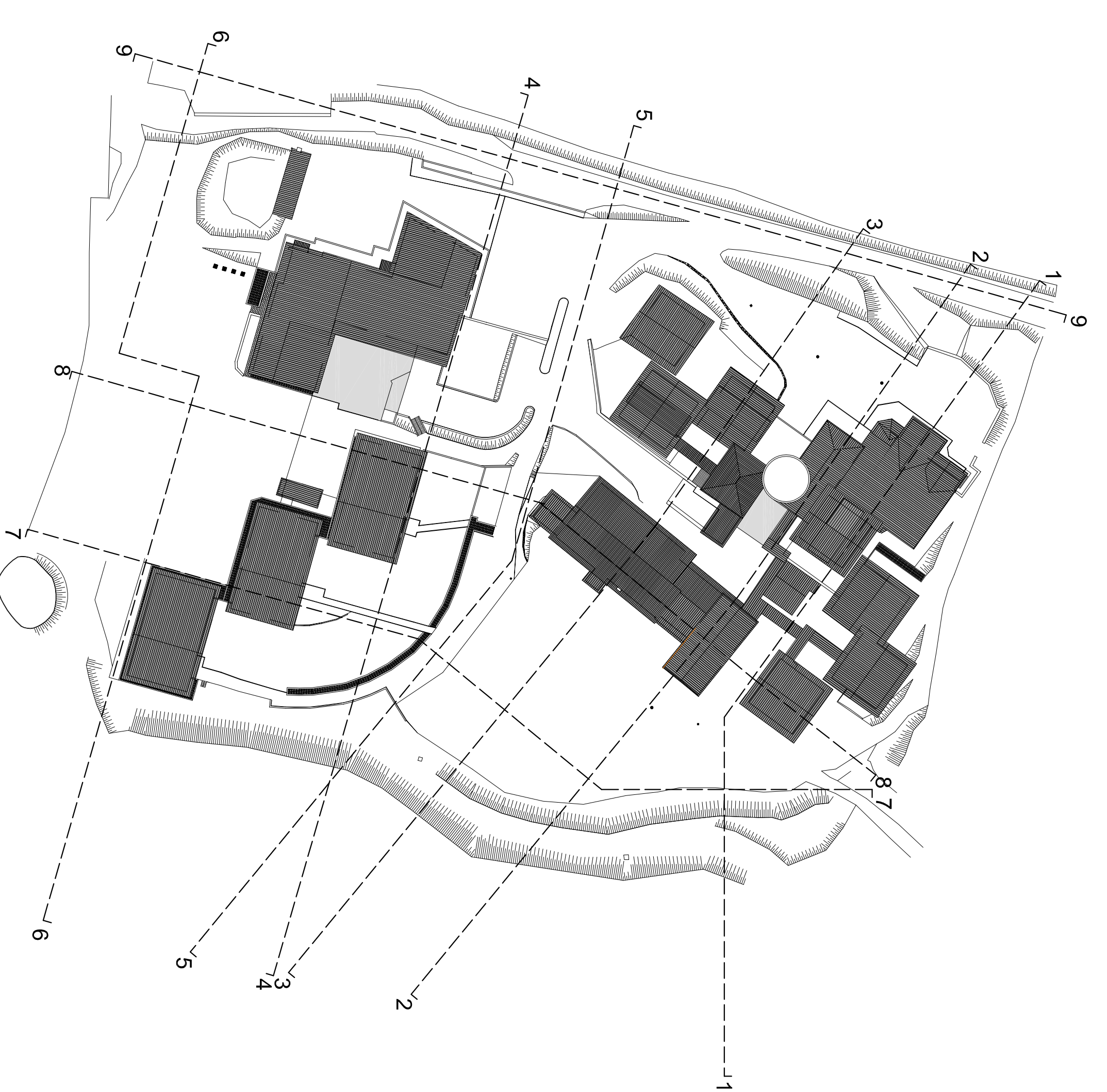
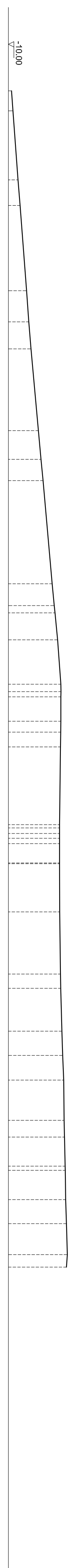

SEZIONE 9



Comune di LIVIGNO Provincia di SONDRIO

**P.I.I. PER LA RIQUALIFICAZIONE E RIORGANIZZAZIONE
 FUNZIONALE DEL COMPLESSO ALBERGHIERO E
 COMMERCIALE DI PROPRIETA' VALFIN SPA**

Committente: Societa' VALFIN S.p.A.		Progettista: Arch. DE GIOVANNI MAURO	
Autore: STUDIO TECNICO ASSOCIATO Arch. DE GIOVANNI MAURO - Ing. SCALCO VIRGILIO Via Nazionale, 123 - 23030 Villa di Tirolo (SO) - P.IVA 0300660419 Tel. (0342)75006 - Fax (0342)75020 - Email: m.degianni@studiovalfin.it		Collaboratori:	

Stato di fatto SEZIONI SIGNIFICATIVE SCHEMATICHE 5-6-7-8-9		Per Livigno S.2.6	
Data: NOVEMBRE 2014	Rilasciato da: 1 : 500	Scala del disegno	

I diritti di autore sono riservati a norma di legge. Ogni riproduzione non autorizzata del presente disegno senza permesso scritto è vietata.