

01. PTCIP - ELEMENTI PAESISTICI E RETE ECOLOGICA [cfr. Tav. 4.06 del PTCIP] 1:10000

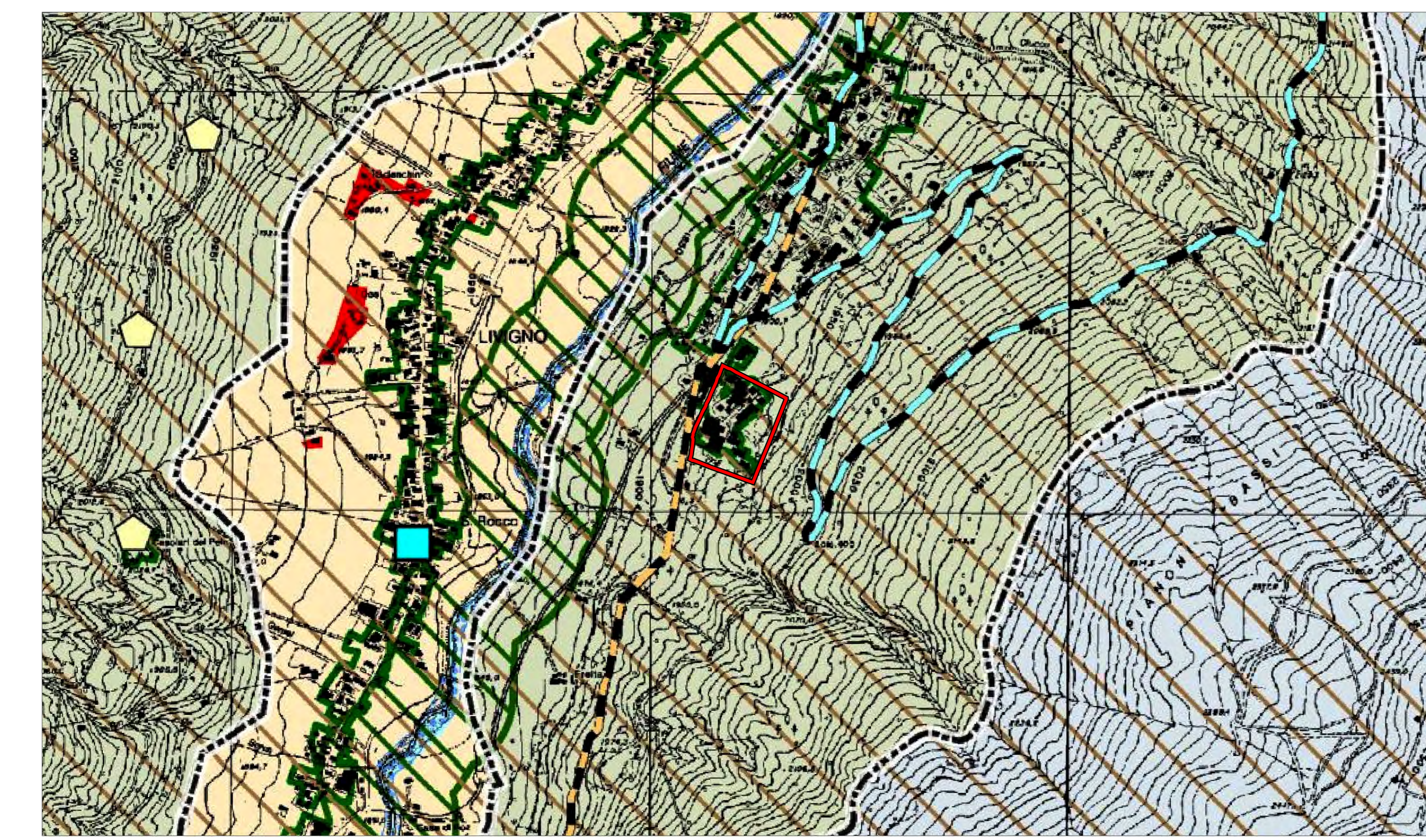

01.1A - PERIMETRO DEGLI AMBITI DI ELEVATA NATURALITÀ - STATO DI FATTO 1:2000

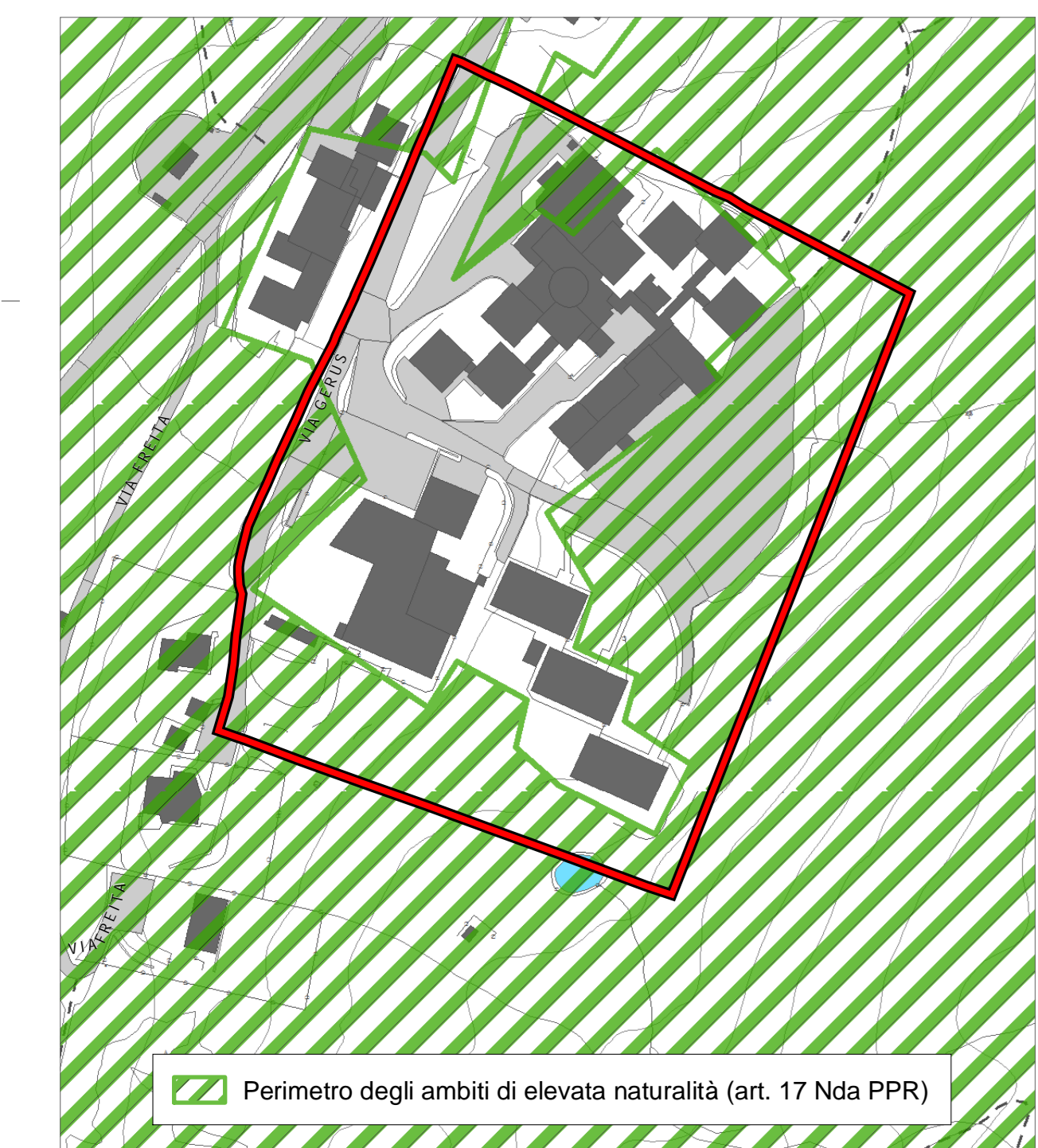

01.1B - PERIMETRO DEGLI AMBITI DI ELEVATA NATURALITÀ - PROPOSTA DI MODIFICA 1:2000

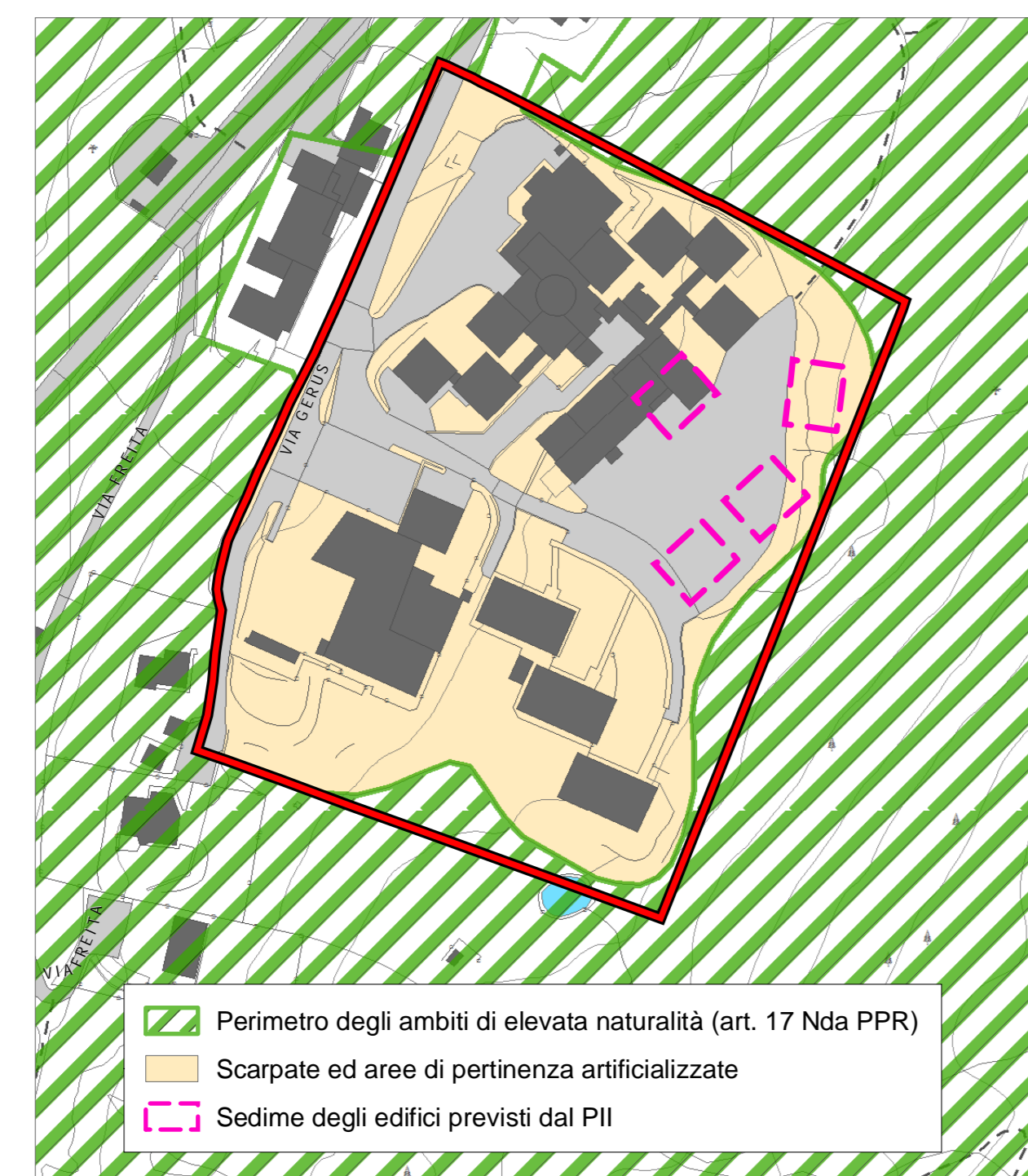

Perimetro degli ambiti di elevata naturalità (art. 17 Nda PPR)  
 Scaricate ed aree di pertinenza artificializzate  
 Sedime degli edifici previsti dal PII

02. PTCIP - PREVISIONI PROGETTUALI STRATEGICHE [cfr. Tav. 6.06 del PTCIP] 1:10000

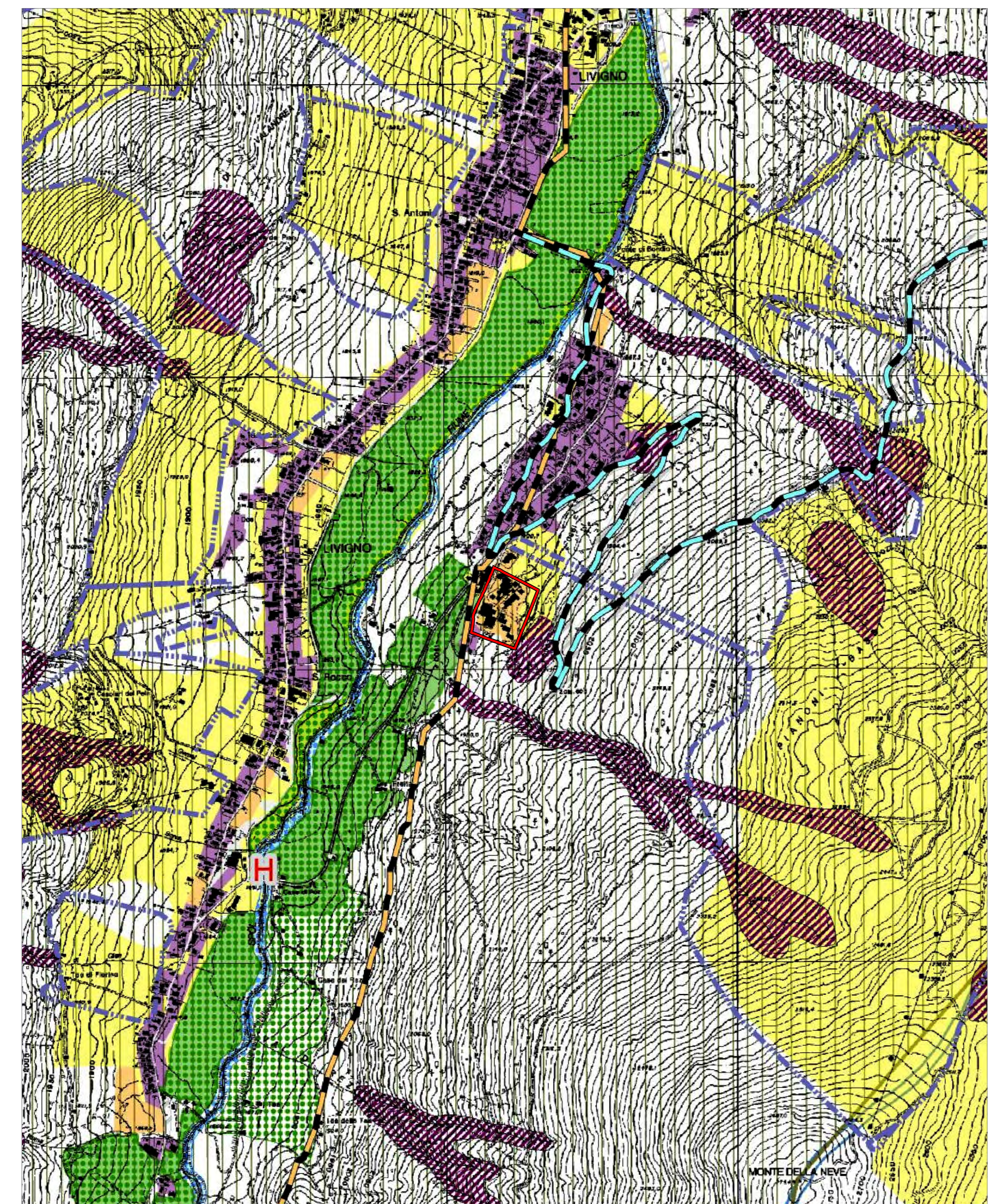

03. PTR MAV - STRUTTURA SPAZIALE STRATEGICA [cfr. Tav. 2.2 del PTR MAV] 1:60000

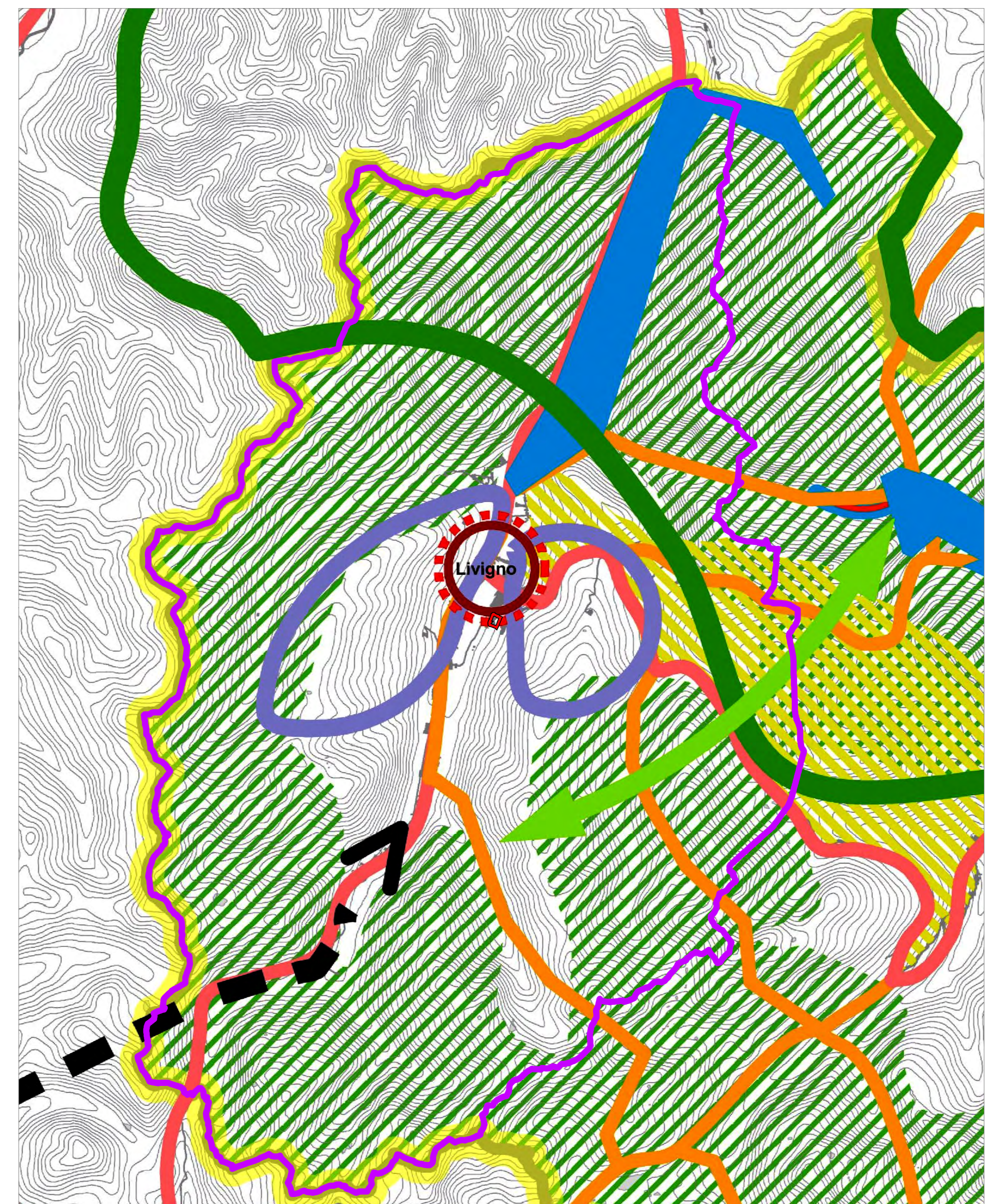

04. PTR MAV - INDICAZIONI DI PIANO [cfr. Tav. 2.3D del PTR MAV] 1:10000

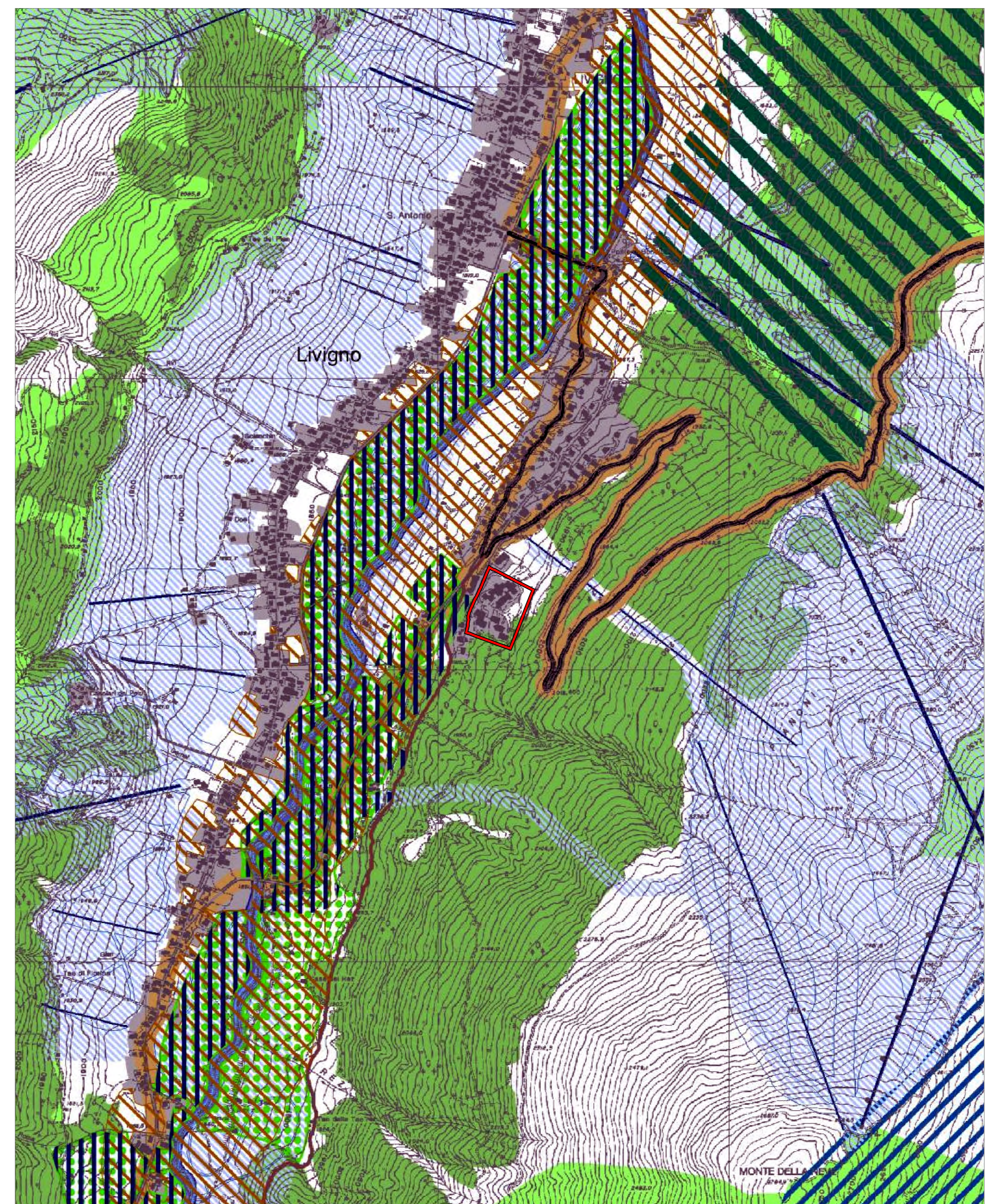

**Legenda**

**01. PTCIP - Elementi paesistici e rete ecologica**

**Biorisanze di interesse storico, architettonico**

**Non puntuali centrali e centri storici**

**Area di pianificazione intercomunale paesaggistica**

**Biorisanze eclettica visiva e fruibile**

**Vinceri**

**Unità tipologiche di paesaggio**

**Elementi della rete ecologica**

**Corridoi ecologici**

**02. PTCIP - Previsioni progettuali strategiche**

**Previsioni urbanistiche**

**03. PTR MAV - Struttura spaziale strategica**

**04. PTR MAV - Indicazioni progettuali**

**05. PGT - Ambiti da assoggettare a specifica disciplina (Tav. 7.3)**

**06. PGT - Ambiti da assoggettare a specifica disciplina (spazi aperti)**

**07. PGT - Carta condensa del paesaggio**

**08. PGT - Carta della sensibilità paesaggistica**

**09. PGT - Sensibilità del paesaggio**

05. PGT - AMBITI DA ASSOGGETTARE A SPECIFICA DISCIPLINA: TUC [cfr. Tav. 7.3 del PdR del PGT] 1:2000

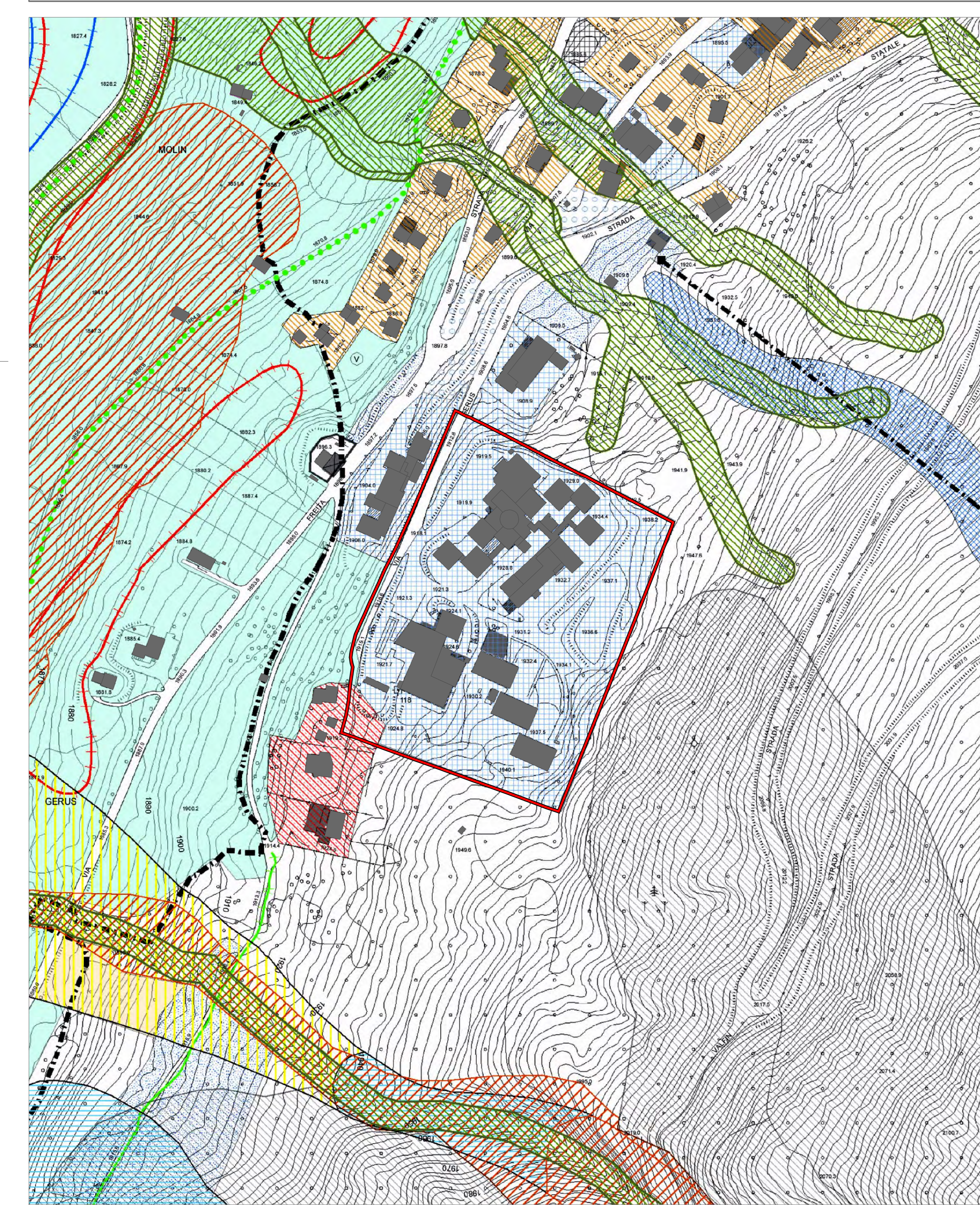

06. PGT - AMBITI DA ASSOGGETTARE A SPECIFICA DISCIPLINA: SPAZI APERTI [cfr. Tav. 5.2 del PdR del PGT] 1:5000

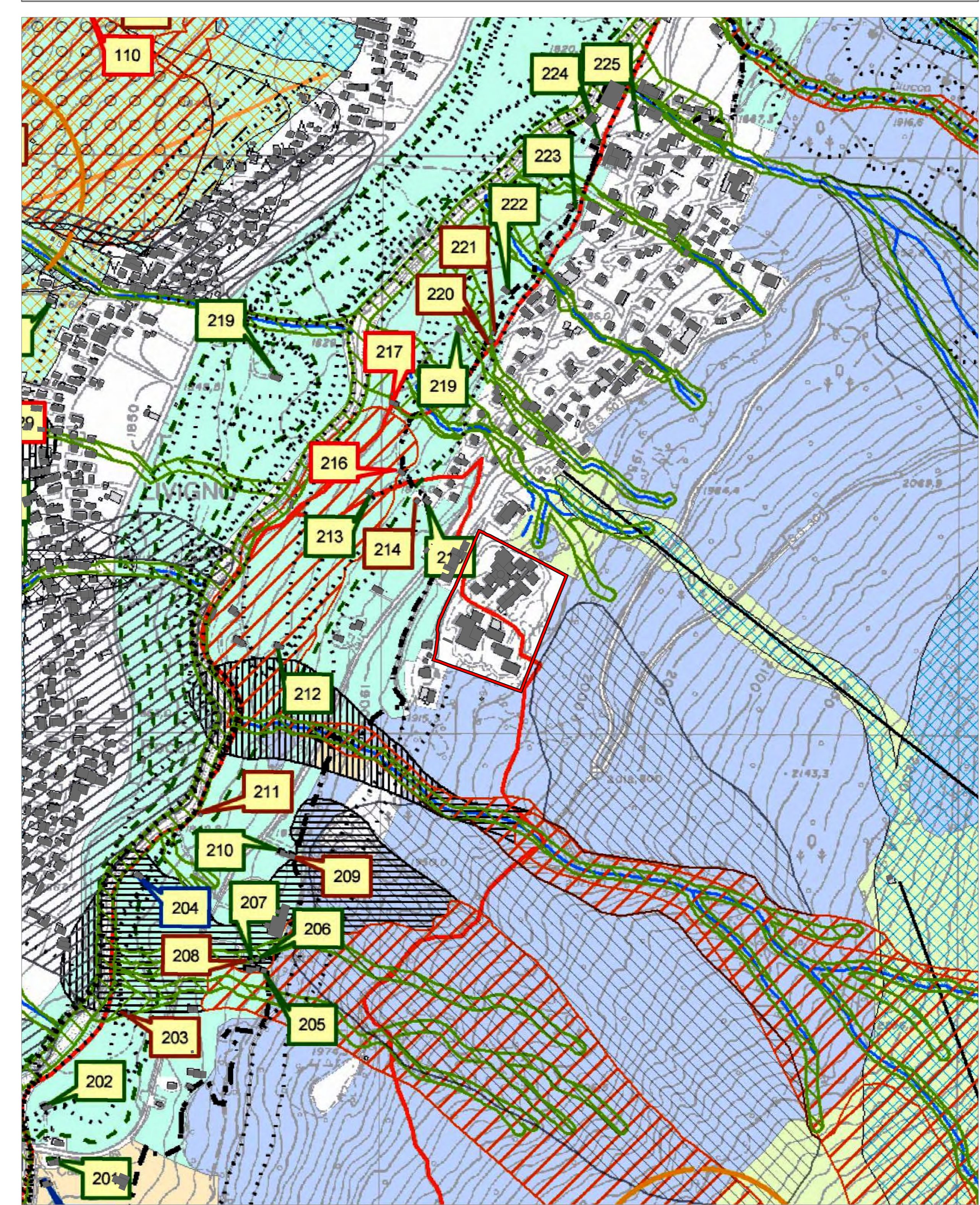

07. PGT - CARTA CONDENSATA DEL PAESAGGIO [cfr. Tav. 1 del DdP del PGT] 1:5000

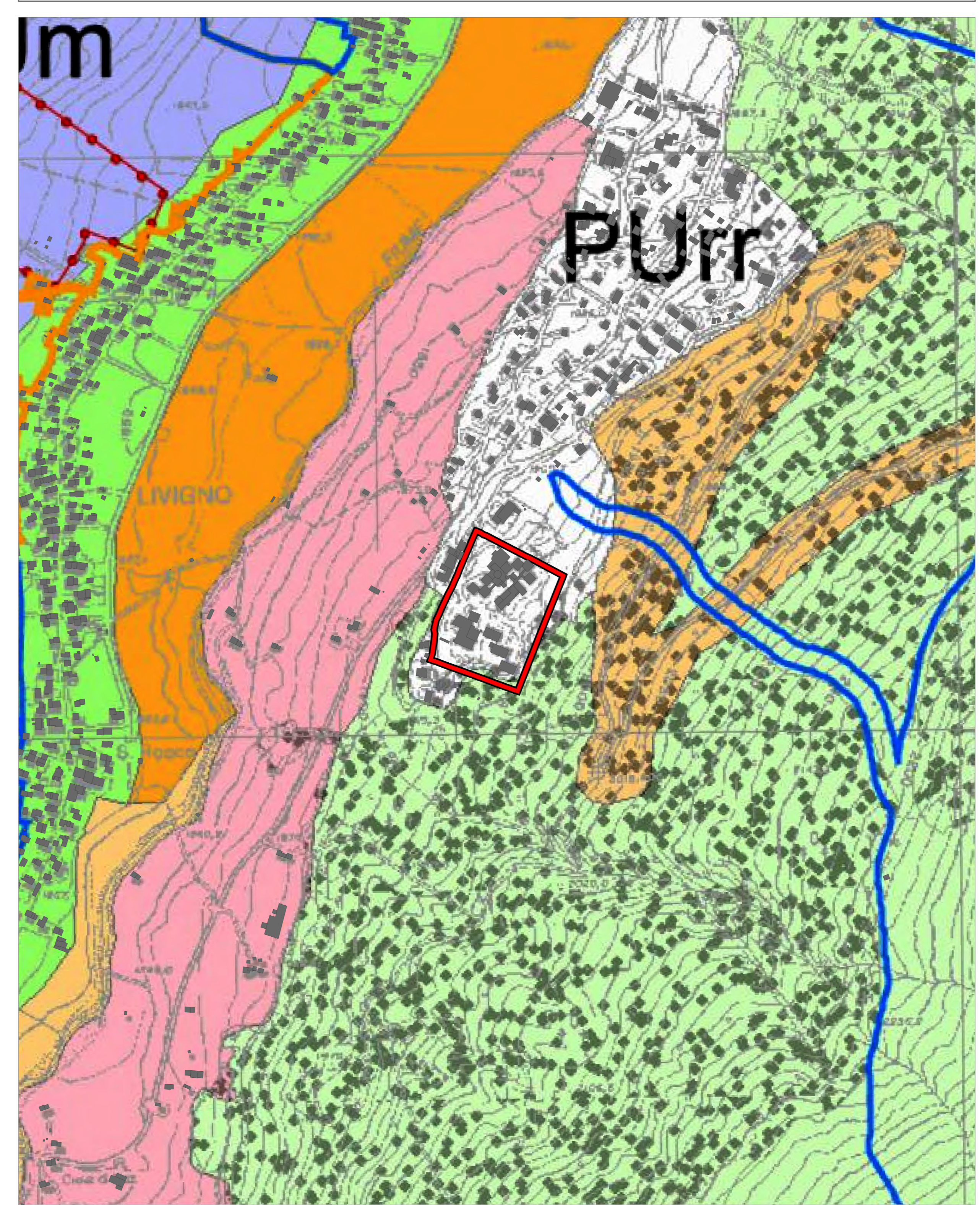

08. PGT - CARTA DELLA SENSIBILITÀ PAESAGGISTICA [cfr. Tav. 2 del DdP del PGT] 1:2000

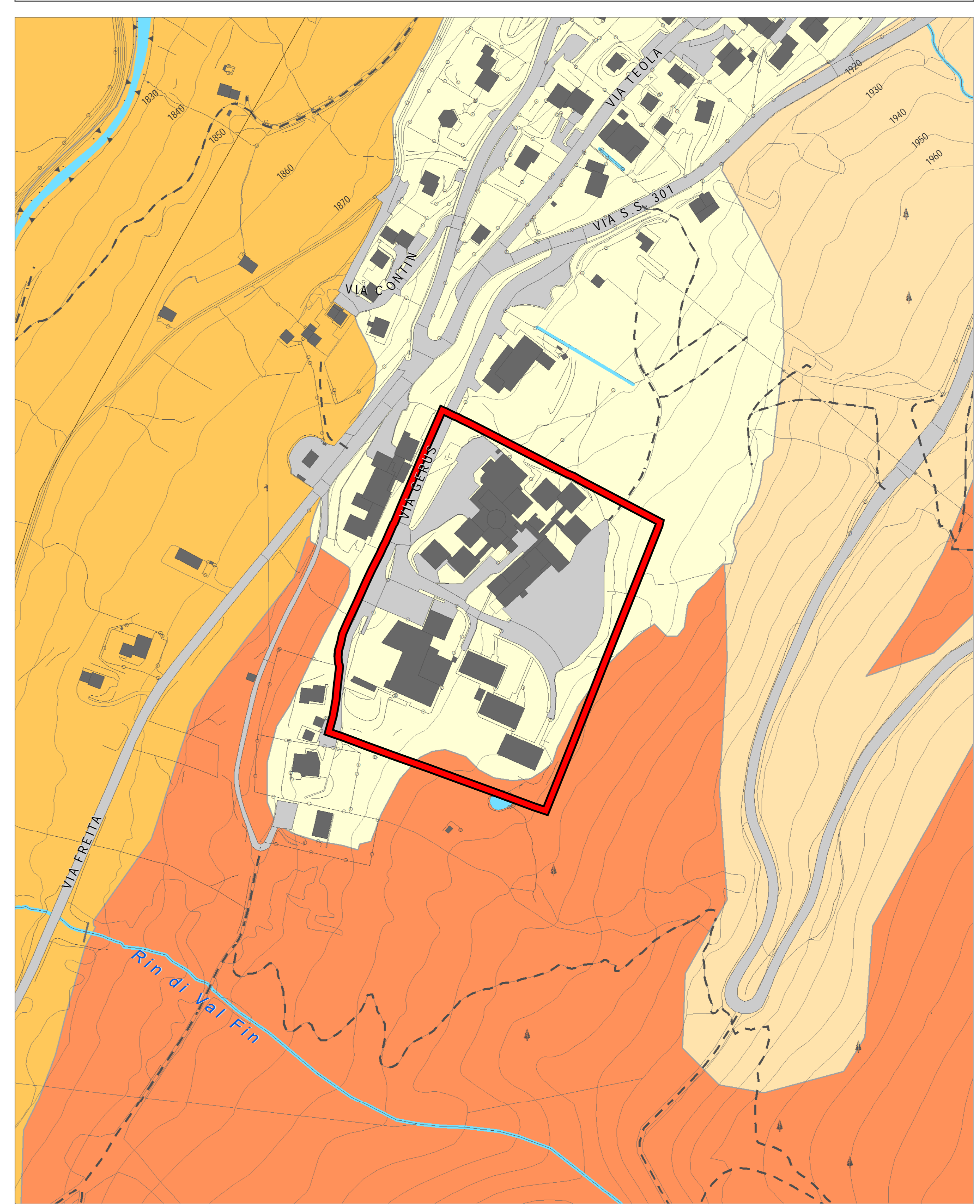

Comune di LIVIGNO  
 Provincia di Sondrio

Valfin SPA

**P.L.I. PER LA RIQUALIFICAZIONE E RIORGANIZZAZIONE FUNZIONALE DEL COMPLESSO ALBERGHIERO E COMMERCIALE DI PROPRIETÀ VALFIN SPA**

Società VALFIN S.p.a.

Progettato da:  
 Arch. DE GIOVANNI MAURO

STUDIO TECNICO ASSOCIATO  
 Arch. DE GIOVANNI MAURO - Ing. GIOVANNI VIGORELLI  
 Via Nazionale, 121 - 20136 Milano (Italy) - Tel. 02/76004119  
 Tel. 02/76004119 - Fax 02/76004119 - Email: studio@sttaassociato.it

**PREVISIONI PROGETTUALI A SCALA URBANA E TERRITORIALE**

Settimanario  
 Data: NOVEMBRE 2014  
 Anno: LUGLIO 2015

Scale del foglio  
 Valign

**S3.1**