

PIANTA PIANO INTERRATO
CASA 4
SCALA 1:500



- PERIMETRO PROGETTUALE INTERRATO INTERRATO
- USCE
- SUPERFICIE COMMERCIALE
- SUPERFICIE RESIDENZIALE
- SUPERFICIE NON COPERTIBILE
- AREA SPA
- SUPERFICIE RESIDENZIALE

PIANTA TERZO LIVELLO
SCALA 1:500

PIANTA AUTORIMESSA COMPLETA
SCALA 1:500

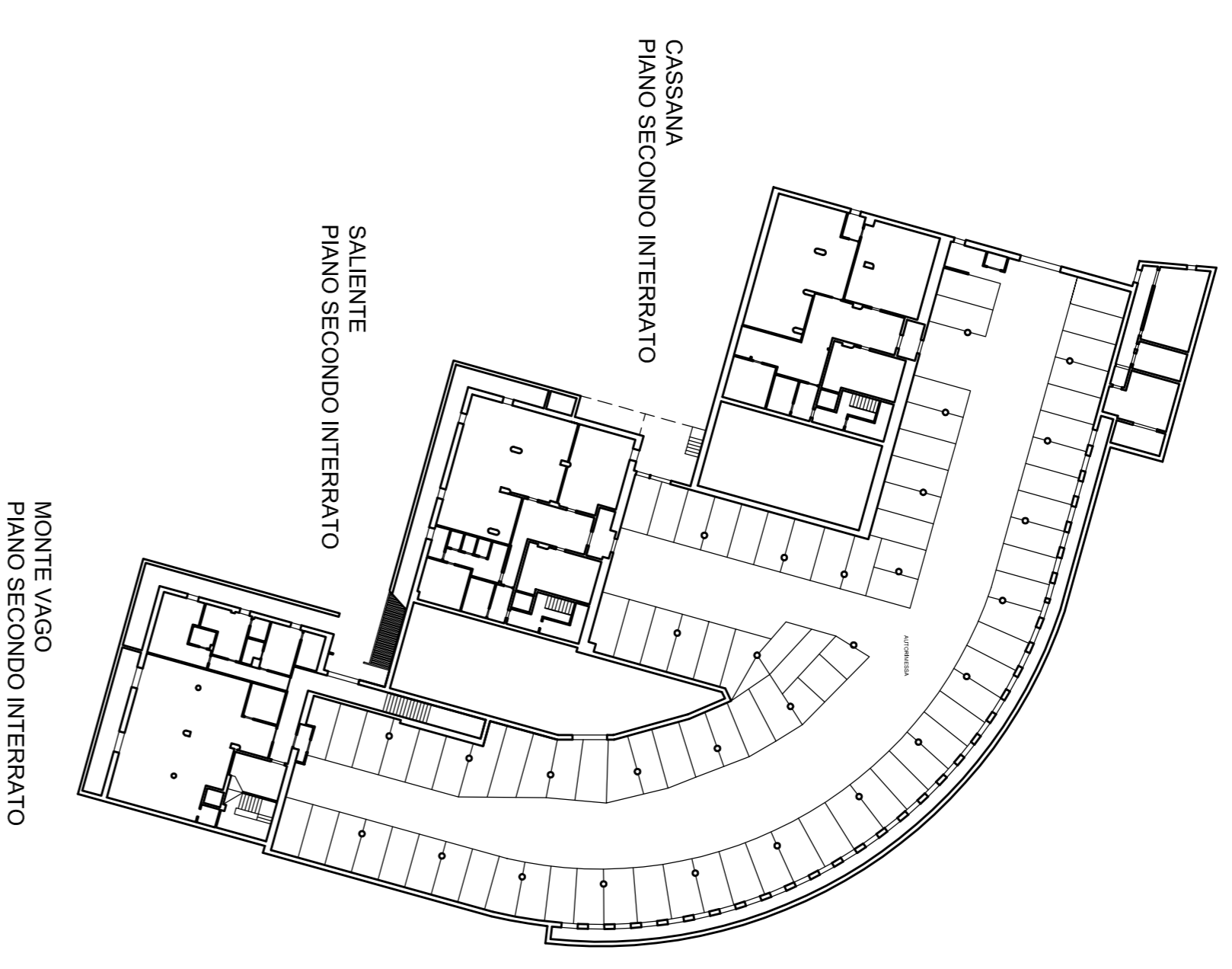

 Comune di LIVIGNO Provincia di SONDRIO

**P.I. PER LA RIQUALIFICAZIONE E RIORGANIZZAZIONE
 FUNZIONALE DEL COMPLESSO ALBERGHIERO E
 COMMERCIALE DI PROPRIETA' VALFIN SPA**

Committente: Società VALFIN S.p.A.		Titolo: P.I. PER LA RIQUALIFICAZIONE E RIORGANIZZAZIONE FUNZIONALE DEL COMPLESSO ALBERGHIERO E COMMERCIALE DI PROPRIETA' VALFIN SPA	
Progettista: Arch. DE GIOVANNI MAURO		Titolo: _____	
STUDIO TECNICO ASSOCIATO Arch. DE GIOVANNI MAURO - Ing. SCALCO VIRGILIO Via Nazionale, 125 - 22030 Villa di Trieno (SO) - P.IVA. 0050640159 Tel. (0342) 703988 - Fax (0342) 704250 - Email: ma.degi@studioat.com		Titolo: _____	
Collaboratore: _____			

Stato di fatto: PIANTE TERZO LIVELLO		S.2.3.3	
Data: NOVEMBRE 2014	N° tavola: 001_R00_CC	Scala del disegno: 1 : 500	N° tavola: _____

I diritti di autore sono riservati a norma di legge, ogni riproduzione anche parziale del presente disegno deve essere autorizzata.