

PIANTA AUTORIZZATA COMPLETA
SCALA 1:500

- PERIMETRO PROGRAMMA
- INTERNO DIVERSTIVO
- LOGGIA
- SUPERFICIE COMMERCIALE
- SUPERFICIE REETTIVA
- SUPERFICIE NON COMPATIBILE
- AREA SPA
- SUPERFICIE RESIDENZIALE

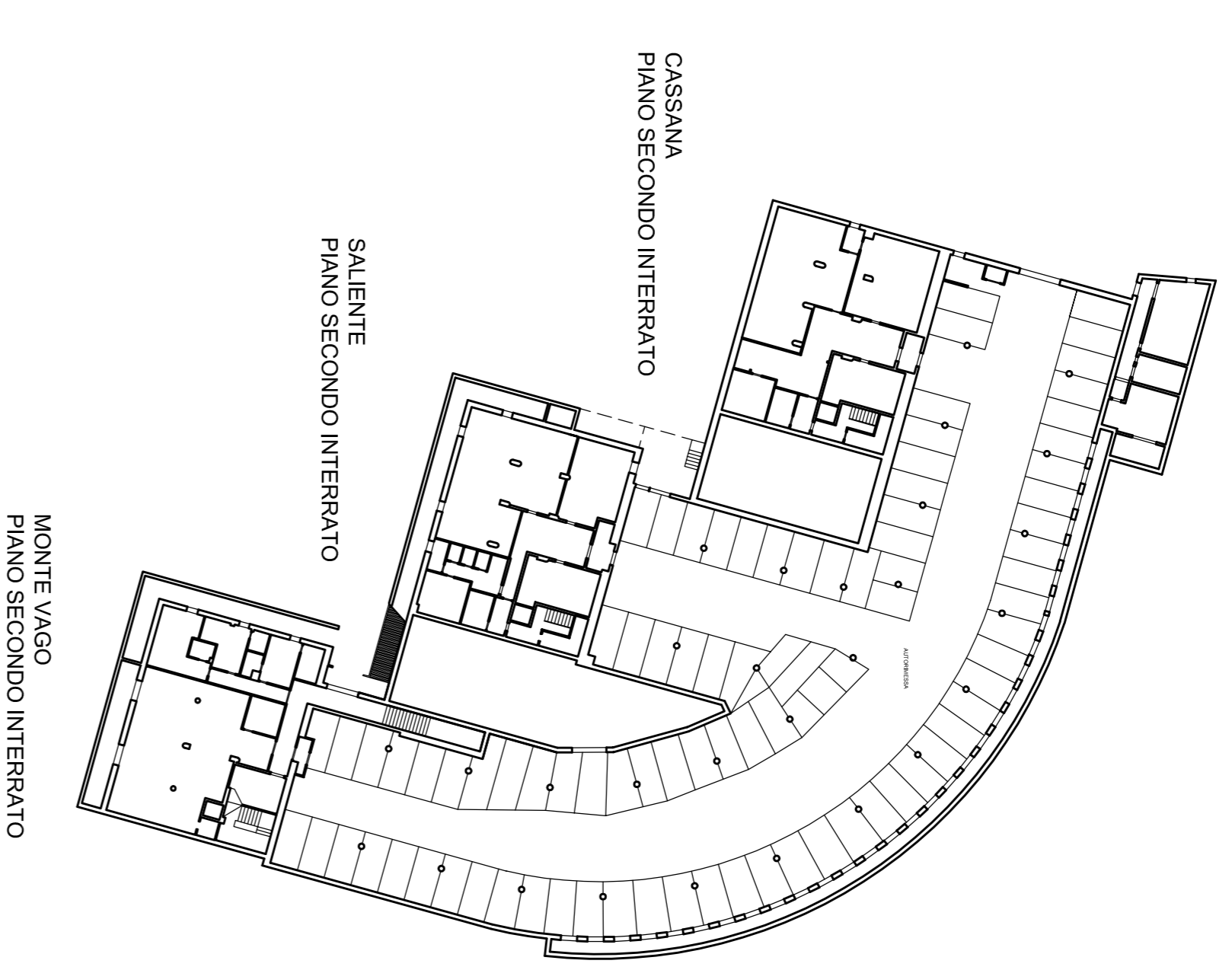
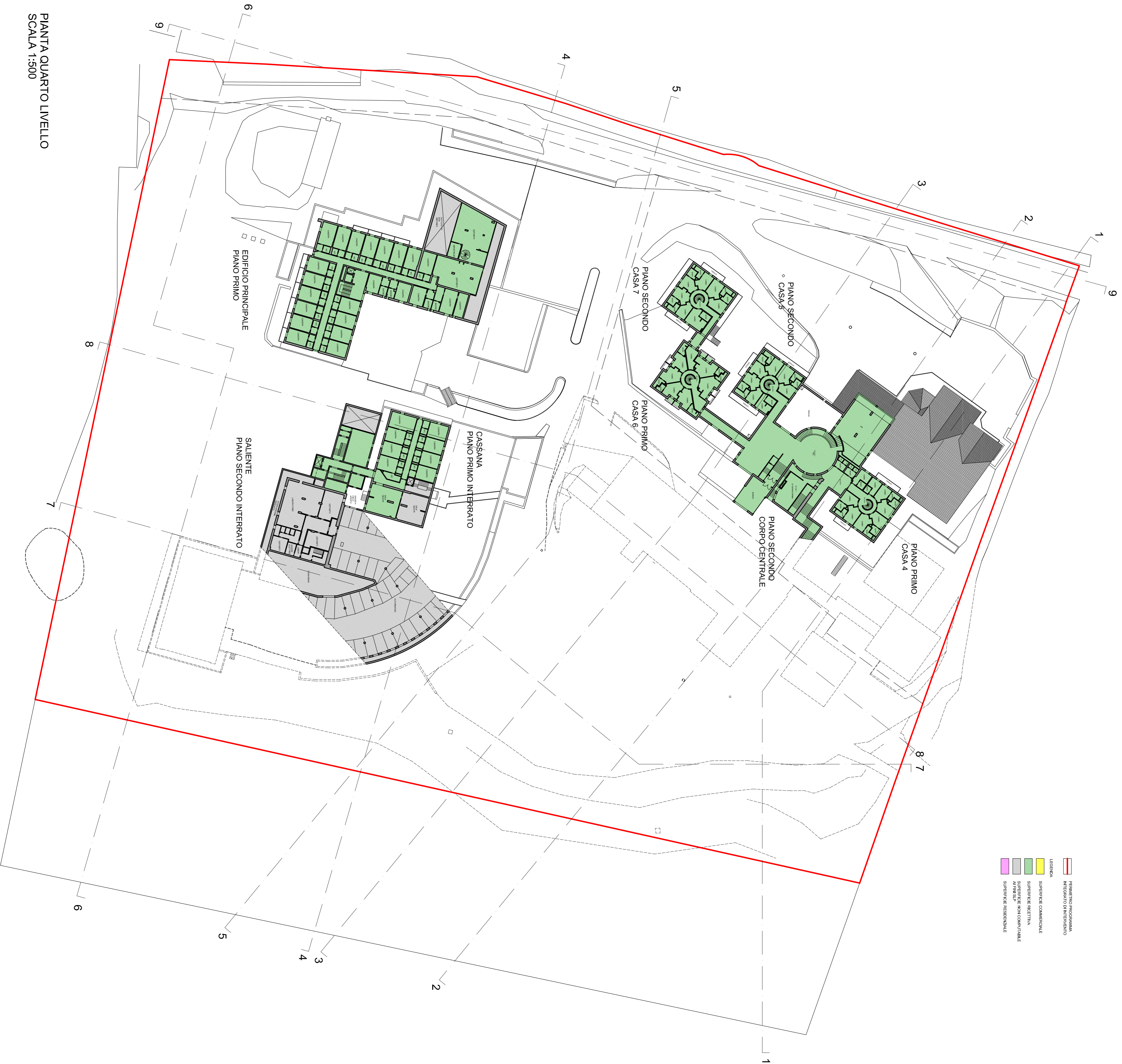

Comune di LIVIGNO

Provincia di SONDRIO



**P.I. PER LA RIQUALIFICAZIONE E RIORGANIZZAZIONE
FUNZIONALE DEL COMPLESSO ALBERGHIERO E
COMMERCIALE DI PROPRIETA' VALFIN SPA**

Comitente:
Società VALFIN S.p.A.

Progettista:
Arch. DE GIOVANNI MAURO

STUDIO TECNICO ASSOCIATO
Arch. DE GIOVANNI MAURO - Ing. SCALCO VIRGILIO
Via Nazionale, 125 - 22030 Villa di Trieno (SO) - P.IVA. 0050640159
Tel. (0342) 703988 - Fax (0342) 704250 - Email: ma.degi@studioat.it

Collaboratore:

Stato di fatto:
PIANTE QUARTO LIVELLO

Data: **NOVEMBRE 2014**

Adattamento: **001_R00_LCC**

Scala del disegno: **1 : 500**

N° tavola: **S.2.3.4**

PIANTA QUARTO LIVELLO
SCALA 1:500