

— NUOVA RETE ACQUE BIANCHE E NERE, DALLA PROPRIETA' FINO ALL'ALLACCIAMENTO IN VIA TEOLA

PLANIMETRIA GENERALE OPERE DI URBANIZZAZIONE - SCALA 1:2.000

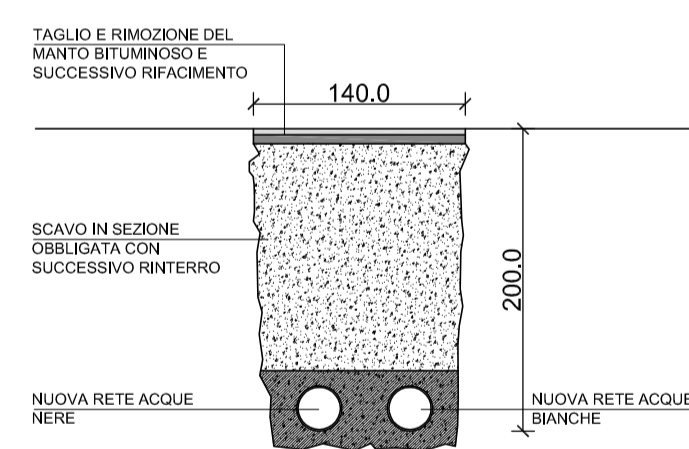

SEZIONE 1 - 1 RETE ACQUE BIANCHE E NERE - SCALA 1:50

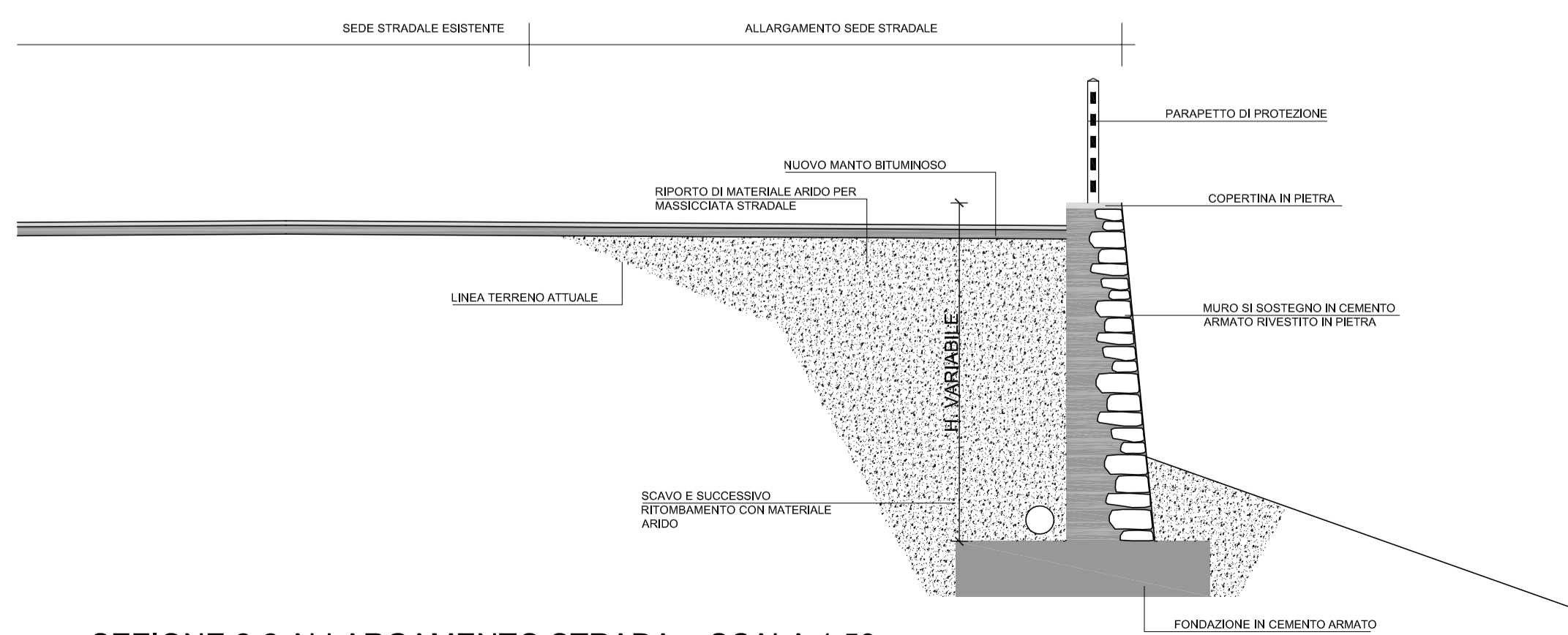

SEZIONE 2-2 ALLARGAMENTO STRADA - SCALA 1:50

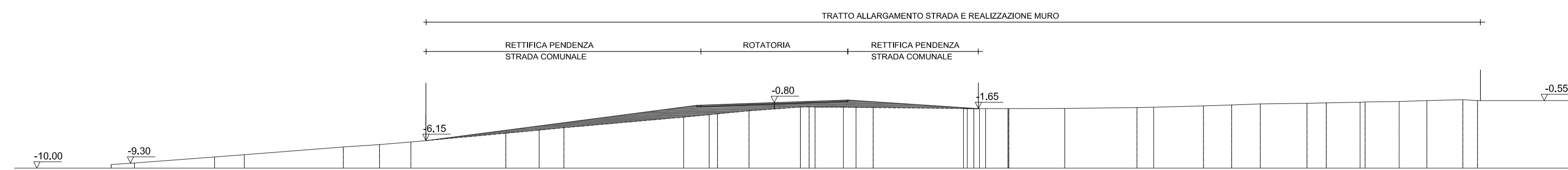

SEZIONE 3-3 RISAGOMATURA PROFILO STRADA - SCALA 1:500



**LEGENDA URBANIZZAZIONI**

- NUOVA RETE ACQUE BIANCHE E NERE CON ALLACCIAMENTO ALLA RETE COMUNALE ESISTENTE IN VIA TEOLA
- REALIZZAZIONE DI ROTATORIA PER IL SERVIZIO PUBBLICO DI BUS E ALLARGAMENTO DELLA VIA GERUS CON REALIZZAZIONE DI SPAZI DI SOSTA PER PULLMAN.

Comune di LIVIGNO Provincia di SONDRIO

**P.I. PER LA RIQUALIFICAZIONE E RIORGANIZZAZIONE FUNZIONALE DEL COMPLESSO ALBERGHIERO E COMMERCIALE DI PROPRIETA' VALFIN SPA**

Committente: Società VALFIN S.p.A.

Progettista: Arch. DE GIOVANNI MAURO

Titolo:

Titolo:

**STUDIO TECNICO ASSOCIATO**  
 Arch. DE GIOVANNI MAURO - Ing. SCALCO VIRGILIO  
 Via Nazionale, 123 - 23030 Villa di Tirano (SO) - P.IVA: 00500640149  
 Tel. (0342) 703098 - Fax (0342) 704290 - Email: m.degiovanni@archivorld.it

Collaboratore:

Allocazione: **PROGETTO: OPERE DI URBANIZZAZIONE** RAPPRESENTAZIONE INDICATIVA

Allocazione: **P 5.1**

Data: **NOVEMBRE 2014**

Aggiornamento:

Ref. tavola: 001\_R00\_CC

Scala del disegno: **1 : 500-2.000**

I diritti di autore sono riservati a norma di legge, ogni riproduzione anche parziale del presente disegno deve essere autorizzata.