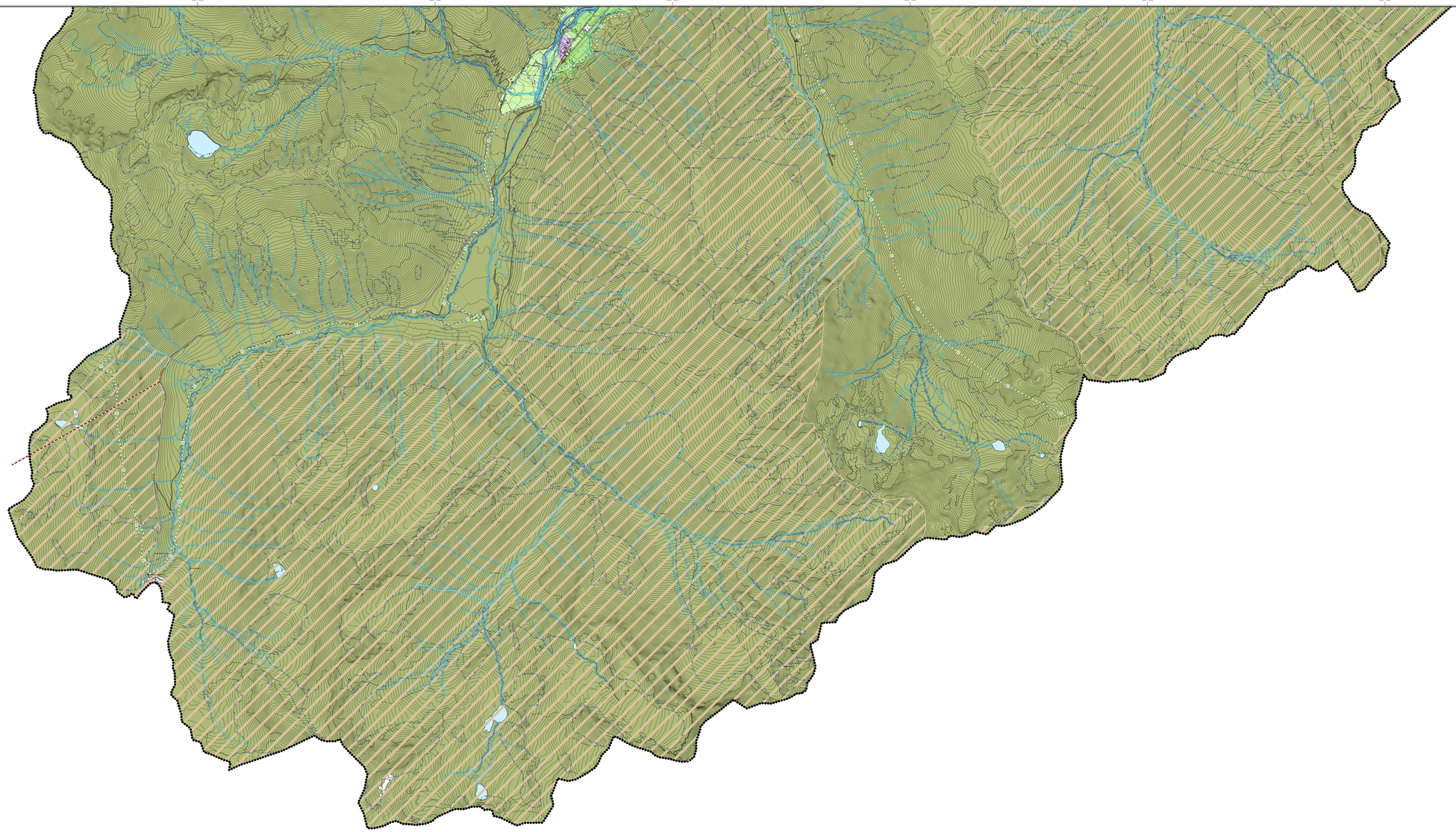

Legenda

Ambiti del tessuto urbano consolidato

- Zone miste dei nuclei di valore ambientale
- Zone a prevalente caratterizzazione produttiva
- Zone a prevalente caratterizzazione turistico/ricettiva
- Aree adibite a servizi pubblici e privati di interesse pubblico

Aree agricole

- Aree destinate all'agricoltura
- Aree agricole di versante

Aree di valore paesaggistico-ambientale ed ecologiche

- Parco nazionale dello Stelvio
- ZPS - Zone di Protezione Speciale
- ZSC - Zone speciali di conservazione
- Aree di naturalità fluviale (art.13 PTCP)
- Aree agricole di interesse strategico (art.43 PTCP)
- Varchi/ corridi paesistico ambientali (art.12 PTCP)

Ambiti assoggettati a specifica tutela

- Limite classi 4 di Fattibilità geologica - Aree ad alto rischio geologico (Vedi tavole della Componente Geologica)
- Zona 1 - PAI - PS Legge 267/1998 (Vedi tavole della Componente Geologica)
- Zona 2 - PAI - PS Legge 267/1998 (Vedi tavole della Componente Geologica)
- Vincolo di natura idraulica (Vedi tavole della Componente Geologica)

Azioni strategiche previste

- Ambiti di Trasformazione
- Ambiti di Rigenerazione
- Dominio sciabile proposto
- Dominio sciabile esistente
- Treno navetta sotterraneo
- Impianti di risalita di progetto
- Infrastrutture per la mobilità di progetto in galleria/sotterranee
- Previsioni viabilistiche di interesse locale
- Previsioni viabilistiche di interesse locale in galleria/sotterranee
- Valorizzazione dei tracciati guida "SENTIERO ITALIA" e "VIA ALPINA"

Limiti amministrativi

- Confine comunale

N

STUDIOQUATTRO

PGT
VARIANTE GENERALE

DOCUMENTO DI PIANO

Comune di LIVIGNO
Provincia di Sondrio

ARCHITETTURA INGEGNERIA TERRITORIO AMBIENTE

ARCHITETTI
Enzo Bonazzola
Luigi Corna
Silvano Molinetti

23023 **Chiavenna** (SO)
Via Bottonera, 4
Tel. 0343 37111
Fax 0343 32037
E-mail:info@studioquattro.it

23011 **Grandola ed Uniti** (CO)
Via Roma, 4
Tel. 0343 85114
Fax. 0343 85140
E-mail:segreteria@studioquattro.it
P.IVA 00140250149

Progettista:
Arch.Silvano Molinetti

Sindaco:
Sig. Bormolini Damiano

Segretario:
Dott.ssa Besseghini Stefania

COPIA TRATTA DA ORIGINALE DEPOSITATO PRESSO LA SEDE DEL COMUNE DI LIVIGNO

n. 46

- VARIANTE GENERALE -

Variante adottata dal C.C. con deliberaz	n°	del	
Variante approvata dal C.C. con deliberaz	n°	del	
Pubblicazione sul BURL Serie Avvisi e Concorsi	n°	del	

PREVISIONI DEL DOCUMENTO DI PIANO

commessa:	scala:	tavola:
698/CH	1:10.000	3.3

Nome File:	Data:	Fase di lavoro:	Redatto:	Verif.:	Appro.:	Rev.:
3.3_PrevisioniDocumentoDiPiano_VMgen.rvt	Aprile 09	010 - revisione generale	MCG	MCG	SB	1
3.3_PrevisioniDocumentoDiPiano_VMgen.rvt	Aprile 10	2010/2042 - Variante generale	MCG	MCG	SB	2

ARCHITETTI INGEGNERI TERRITORIO E AMBIENTE - STUDIO QUATTRO S.R.L.