

## Legenda

### AMBITI DISCIPLINATI DAL DOCUMENTO DI PIANO

- Ambiti di trasformazione (art.17)
- Ambiti di rigenerazione (art.18)

### AMBITI DEL TESSUTO URBANO CONSOLIDATO

- Aree residenziali e miste**
- A - Nuclei di antica formazione (art.40)
  - B1 - Zone residenziali e commerciali (art.41)
  - B2 - Zone residenziali di completamento (art.42)
  - B3 - Zone residenziali parzialmente edificate (art.43)
  - ERP - Zone residenziali per edilizia economica popolare (art.44)
  - C1 - Zone residenziali di espansione (art.45)
  - C2 - Zone turistico-residenziali (art.46)
- Aree per insediamenti produttivi**
- D1 - Zone per attrezzature ammoriate e artigianali (art.47)
  - D2 - Zone per impianti esistenti (art.48)
- Aree per attrezzature ricettive**
- T1 - Zone per attrezzature turistico-alberghiere esistenti (art.49)
  - T2 - Zone per nuove attrezzature turistico-alberghiere (art.50)
  - Cp - Zone per attrezzature per campeggio (art.51)

- Aree per servizi**
- F1 - Aree per attrezzature pubbliche e di interesse pubblico e generale (art.52)
  - Ac - Aree per attrezzature pubbliche
  - Is - Aree per l'istruzione
  - P - Aree per i parcheggi pubblici
  - VP4 - Aree per il verde pubblico attrezzato
  - F2 - Aree per attrezzature private di interesse pubblico (art.53)

### Aree tecnologiche

- DIST - Distributori di carburante (art.54)

### AMBITI DESTINATI ALL'ATTIVITA' AGRICOLA

- E1 - Aree agricole comunali a prateria (art.55)
- E2 - Aree agricole trasformabili (art.56)
- E3 - Aree agricole di versante (art.57)
- E4 - Aree agricole di valore testimoniale con nuclei ed edifici percettivamente omogenei (art.58)

### AMBITI PER ATTREZZATURE PARTICOLARI

- Vpv - Zone a verde privato vincolato (art.68)
- Pp - Zone per parcheggi privati (art.69)

### PRESCRIZIONI PER GLI EDIFICI DI PARTICOLARI INTERESSE STORICO E ARCHITETTONICO (art.64)

- Edifici di interesse monumentale o architettonico - Classe A
- Edifici di valore ambientale - Classe B
- Edifici di valore ambientale - Classe C

### NORME EDILIZIE DI CARATTERE GENERALE

- Vincolo cimiteriale (art.71)

### INFRASTRUTTURE, RETI E MANUFATTI

- Nuova sede stradale in galleria - Passo del Bernina e l'area del Diavolezza (art.82)
- Nuove sedi stradali (art.83)
- Reti di distribuzione energia elettrica (art.84)
- Antenne e impianti di comunicazione (art.85)
- Funicolare sotterranea (art.86)
- Vallo di protezione valanghe
- Allargamento stradale/marciapiedi e percorsi pedonali (art.87)
- Canali di drenaggio

### SOVRASIMBOLI

- Delimitazione ambito con simbologia specifica
- [V] Vedi articolo 55 comma 10
- [S] Vedi articolo 57 comma 8
- [G] Vedi articolo 69

### AMBITI A PRESCRIZIONE SPECIFICA

- Testata dell'Alta Valle (PTRA)
- Aree boscate (Piano di Indrizzo Forestale)
- Ambiti agricoli strategici
- Varchi inedificabili

### Norme per il Dominio Sciabile

- Dominio sciabile esistente (art.59)
- Dominio sciabile proposto (art.59)
- Impianti di risalita esistenti (art.60)
- Impianti di risalita di progetto (art.60)
- Pista da sci di fondo (art.61)
- Percorsi pedonali e passeggiate (art.62)
- Sentieri per mountain bike (art.62)
- Piste ciclabili (art.62)
- Nuove previsioni di piste ciclabili (art.62)

### VINCOLI E CLASSI DI PERICOLOSITA' GEOLOGICA ED IDROGEOLOGICA

- Vincolo idrogeologico ex R.D. 30/12/1923 n. 3267 (art.87)
- Area di salvaguardia delle captazioni ad uso idropotabile (art.88)
- Vincoli idraulici
- Aree d'alveo del reticolo idrografico principale

### Classe 3: Fattibilità con consistenti limitazioni

- Zona 2 - Aree a rischio idrogeologico molto elevato - art. 50 della N.d.A. del P.A.I.
- Area di frana Fq normale dall'art. 9, comma 3 della N.d.A. del P.A.I.
- Area di conode Cp normale dall'art. 9, comma 8 della N.d.A. del P.A.I.
- Aree con prescrizione di zona blu per valanghe
- Aree con prescrizione di zona gialla per valanghe
- Aree 267 con prescrizione di zona gialla per valanghe

### Classe 4: Fattibilità con gravi limitazioni

- Zona 1 - zona a rischio idrogeologico molto elevato normale dall'art. 50 della N.d.A. del P.A.I.
- Classe 4 - Fattibilità con gravi limitazioni
- Aree con prescrizione di zona rossa per valanghe

### Limiti amministrativi

- Confine comunale

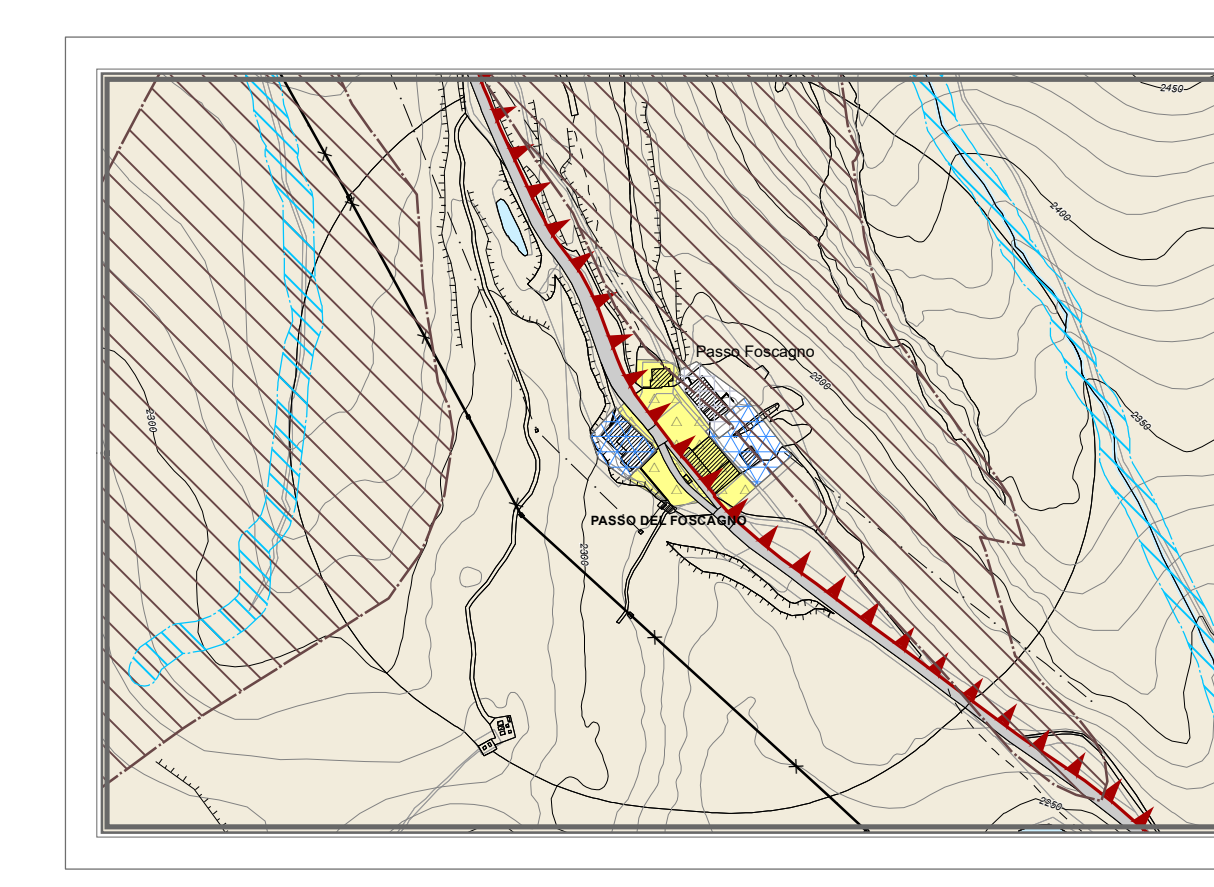
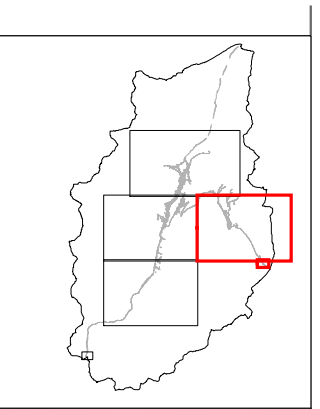
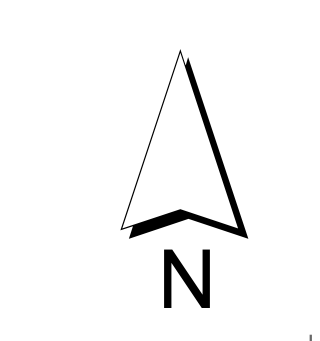

STUDIOQUATTRO

**PGT**  
VARIANTE  
GENERALE

**PIANO DELLE REGOLE**

**Comune di LIVIGNO**  
Provincia di Sondrio

---

PROGETTAZIONE: STUDIOQUATTRO

PROGETTO: Arch. Daniele Molteni

PROGETTO: Arch. Daniele Molteni

PROGETTO: Arch. Daniele Molteni

PROGETTO: Sig. Romano Damiano

PROGETTO: Dott. ssa Beatrice Di Stefano

---

TESSUTO URBANO CONSOLIDATO

Ambiti da assoggettare a specifica disciplina

**- Trepalle - Passo del Foscagno -**

Varianze approvate dal C.C. con delibera n. 10 del 2015

Varianze approvate dal C.C. con delibera n. 10 del 2015

Varianze approvate dal C.C. con delibera n. 10 del 2015

---

commessa:	696/CH	scale:	1:5.000	inchiostro:	7d
data:	15/05/2015	autorizz.:	15/05/2015	approv.:	15/05/2015
data:	15/05/2015	autorizz.:	15/05/2015	approv.:	15/05/2015