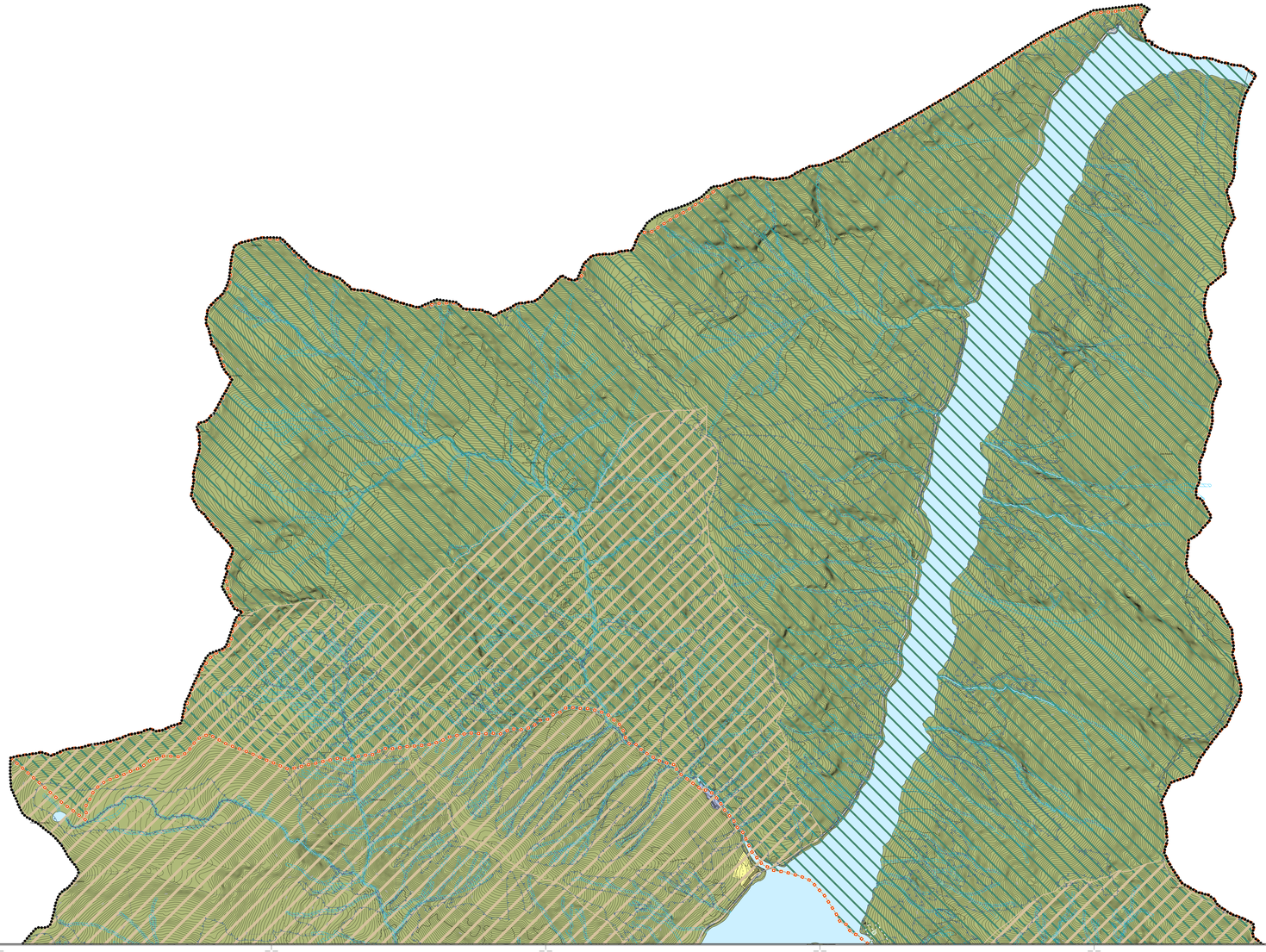

Legenda

Ambiti del tessuto urbano consolidato

- Zone miste dei nuclei di valore ambientale
- Zone a prevalente caratterizzazione produttiva
- Zone a prevalente caratterizzazione turistico/ricettiva
- Aree adibite a servizi pubblici e privati di interesse pubblico

Aree agricole

- Aree destinate all'agricoltura
- Aree agricole di versante

Aree di valore paesaggistico-ambientale ed ecologiche

- Parco nazionale dello Stelvio
- ZPS - Zone di Protezione Speciale
- ZSC - Zone speciali di conservazione
- Aree di naturalità fluviale (art.13 PTCP)
- Aree agricole di interesse strategico (art.43 PTCP)
- Varchi/ corridi paesistico ambientali (art.12 PTCP)

Ambiti assoggettati a specifica tutela

- Limite classi 4 di Fattibilità geologica - Aree ad alto rischio geologico (Vedi tavole della Componente Geologica)
- Zona 1 - PAI - PS Legge 267/1998 (Vedi tavole della Componente Geologica)
- Zona 2 - PAI - PS Legge 267/1998 (Vedi tavole della Componente Geologica)
- Vincolo di natura idraulica (Vedi tavole della Componente Geologica)

Azioni strategiche previste

- Ambiti di Trasformazione
- Ambiti di Rigenerazione
- Dominio sciabile
- Treno navetta sotterraneo
- Impianti di risalita di progetto
- Infrastrutture per la mobilità di progetto in galleria/sotterranee
- Previsioni viabilistiche di interesse locale
- Valorizzazione dei tracciati guida "SENTIERO ITALIA" e "VIA ALPINA"

Limiti amministrativi

- Confine comunale

N

STUDIOQUATTRO

PGT
VARIANTE GENERALE

DOCUMENTO DI PIANO

Comune di LIVIGNO
Provincia di Sondrio

ARCHITETTURA INGEGNERIA INTERNI

ARCHITETTI
Enzo Bonazzola
Luigi Corna
Silvano Molinetti

23023 **Chiavenna** (SO)
Via Dolci, 7
Tel 0343 37111
Fax 0343 32037
E-mail ufficio@studioquattro.it

23011 **Grosotto ed Unità** (SO)
Via Roma, 27
Tel. 0342 851412
Fax. 0342 851412
E-mail ufficio@studioquattro.it
P.IVA 00140250142

Progettista:
Arch.Silvano Molinetti

Sindaco:
Sig. Galli Remo

Segretario:
Dott.ssa Bessegrim Stefania

Variante adottata dal C.C. con delibera n° 22 del 28.05.2021
Variante approvata dal C.C. con delibera n° 32 del 31.05.2022
Pubblicazione sul BURL Serie Avvisi e Concorsi n° ..... del .....

PREVISIONI DEL DOCUMENTO DI PIANO

commessa: 698/CH | scala: 1:10.000 | tavola: 3.1

Nome File	Data	Fase di lavoro	Redatto	Verif.	Appro.	Rev.
Tav.3.1_PrevisioniDocumentoDiPiano_VARgenerale	Aprile 19	VR - Variante generale	MCC	MCC	SB	0
Tav.3.1_PrevisioniDocumentoDiPiano_VARgenerale	Marzo 21	ADOZIONE - Variante generale	MCC	MCC	SB	1
Tav.3.1_PrevisioniDocumentoDiPiano_VARgenerale	Maggio 22	APPROVAZIONE - Variante generale	MCC	MCC	SB	2

ARCHITETTURA | INGEGNERIA | INTERNI | GRAFICA | DESIGN | PIANI | PROGETTI