

Legenda

AMBITI DISCIPLINATI DAL DOCUMENTO DI PIANO

- Ambiti di trasformazione (art.17)
- Ambiti di rigenerazione (art.18)

AMBITI DEL TESSUTO URBANO CONSOLIDATO

- Aree residenziali e miste**
- A - Nuclei di antica formazione (art.40)
 - B1 - Zone residenziali e commerciali (art.41)
 - B2 - Zone residenziali di completamento (art.42)
 - B3 - Zone residenziali parzialmente edificate (art.43)
 - ERP - Zone residenziali per edilizia economica popolare (art.44)
 - C1 - Zone residenziali di espansione (art.45)
 - C2 - Zone turistico-residenziali (art.46)
- Aree per insediamenti produttivi**
- D1 - Zone per attrezzature amoniane e artigianali (art.47)
 - D2 - Zone per impianti esistenti (art.48)
- Aree per attrezzature ricettive**
- T1 - Zone per attrezzature turistico-alberghiere esistenti (art.49)
 - T2 - Zone per nuove attrezzature turistico-alberghiere (art.50)
 - Cp - Zone per attrezzature per campeggio (art.51)

- Aree per servizi**
- F1 - Aree per attrezzature pubbliche e di interesse pubblico e generale (art.52)
 - Ac - Aree per attrezzature pubbliche
 - Is - Aree per filtrazione
 - P - Aree per i parcheggi pubblici
 - VPK - Aree per il verde pubblico attrezzato
 - F2 - Aree per attrezzature private di interesse pubblico (art.53)
- Aree tecnologiche**
- DIST - Distributori di carburante (art.54)

AMBITI DESTINATI ALL'ATTIVITA' AGRICOLA

- E1 - Aree agricole comuni a prateria (art.55)
- E2 - Aree agricole trasformabili (art.56)
- E3 - Aree agricole di versante (art.57)
- E4 - Aree agricole di valore testimoniale con nuclei ed edifici percettivamente omogenei (art.58)

AMBITI PER ATTREZZATURE PARTICOLARI

- Vpv - Zone a verde privato vincolato (art.68)
- Pp - Zone per parcheggi privati (art.69)

PRESCRIZIONI PER GLI EDIFICI DI PARTICOLARI INTERESSE STORICO E ARCHITETTONICO (art.64)

- Edifici di interesse monumentale o architettonico - Classe A
- Edifici di valore ambientale - Classe B
- Edifici di valore ambientale - Classe C

NORME EDILIZIE DI CARATTERE GENERALE

- Vincolo cimiteriale (art.71)

INFRASTRUTTURE, RETI E MANUFATTI

- Nuova sede stradale in galleria - Passo del Bernina e l'area del Diavolezza (art.62)
- Nuove sedi stradali (art.63)
- Reti di distribuzione energia elettrica (art.64)
- Antenne e impianti di comunicazione (art.65)
- Funicolare sotterranea (art.66)
- Vallo di protezione valanghe
- Allargamento stradale/marciaipiedi e percorsi pedonali (art.67)
- Canali di drenaggio

SOVRASIMBOLI

- Delimitazione ambito con simbologia specifica
- [#] Vedi articolo 42 comma 7
- [V] Vedi articolo 55 comma 10
- [S] Vedi articolo 55 comma 11
- [S] Vedi articolo 57 comma 8
- [P] Vedi articolo 69
- [TEC] Vedi articolo 70

AMBITI A PRESCRIZIONE SPECIFICA

- Testata dell'Alta Valle (PTRA)
- Aree boscate (Piano di Indrizzo Forestale)
- Ambiti agricoli strategici
- Varchi ineditabili

Norme per il Dominio Sciabile

- Dominio sciabile (art.59)
- Impianti di risalita esistenti (art.60)
- Impianti di risalita di progetto (art.60)
- Pista da sci di fondo (art.61)
- Percorsi pedonali e passeggiate (art.62)
- Sentieri per mountain bike (art.62)
- Piste ciclabili (art.62)
- Nuove previsioni di piste ciclabili (art.62)

VINCOLI E CLASSI DI PERICOLOSITA' GEOLOGICA ED IDROGEOLOGICA

- Vincolo idrogeologico ex R.D. 30/12/1923 n. 3267 (art.87)
- Area di salvaguardia delle captazioni ad uso idropotabile (art.88)
- Vincoli idraulici
- Aree d'alveo del reticolo idrografico principale

Classe 3: Fattibilità con consistenti limitazioni

- Zona 2 - Aree a rischio idrogeologico molto elevato - art. 50 delle N.d.A. del P.A.I.
- Aree di frana Fg normate dall'art. 9, comma 3 delle N.d.A. del P.A.I.
- Area di conoide Cp normate dall'art. 9, comma 8 delle N.d.A. del P.A.I.
- Aree con prescrizione di zona blu per valanghe
- Aree con prescrizione di zona gialla per valanghe
- Aree 267 con prescrizione di zona gialla per valanghe

Classe 4: Fattibilità con gravi limitazioni

- Zona 1 - zona a rischio idrogeologico molto elevato normate dall'art. 50 della N.d.A. del P.A.I.
- Classe 4 - Fattibilità con gravi limitazioni
- Aree con prescrizione di zona rossa per valanghe

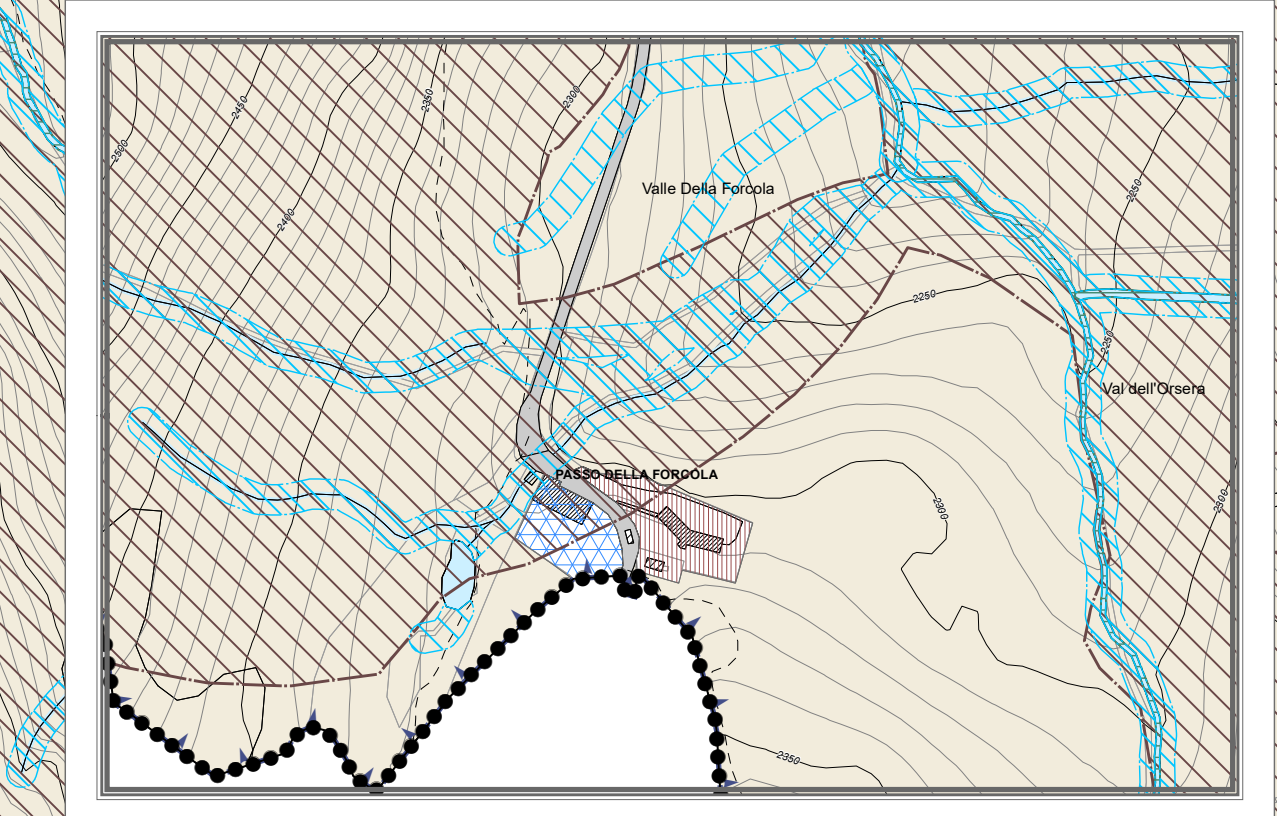

Limiti amministrativi
----- Confine comunale

STUDIOQUATTRO
PGT VARIANTE GENERALE
PIANO DELLE REGOLE

Comune di LIVIGNO
Provincia di Sondrio

TESSUTO URBANO CONSOLIDATO
Ambiti da assoggettare a specifica disciplina
- Tresenda - Campaciol - Passo del Forcola -

Autore: 686CH
Data: 2015
Scala: 1:5.000
Foglio: 7C