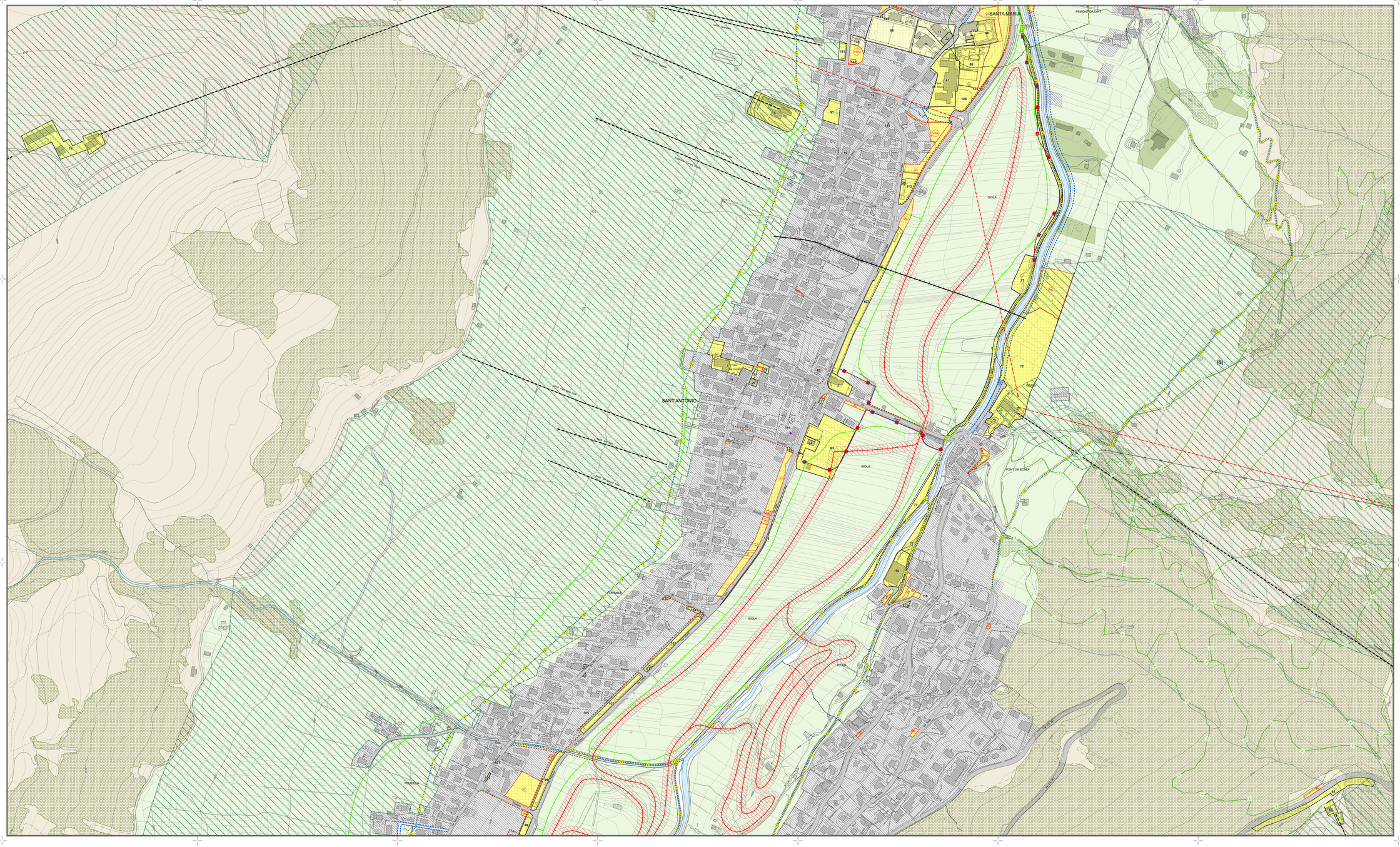

Legenda

AMBITI DISCIPLINATI DAL DOCUMENTO DI PIANO

- Ambiti di trasformazione (art.17)
- Ambiti di rigenerazione (art.18)

AMBITI DEL TESSUTO URBANO CONSOLIDATO

- Aree del tessuto urbano consolidato

Aree per servizi

- F1 - Aree per attrezzature pubbliche e di interesse pubblico e generale (art.52)
  - *Ac - Aree per attrezzature pubbliche*
  - *Is - Aree per l'istruzione*
  - *P - Aree per i parcheggi pubblici*
  - *VPk - Aree per il verde pubblico attrezzato*
  - *Eliporto*
- F2 - Aree per attrezzature private di interesse pubblico (art.53)
- n° Numero scheda dei servizi esistenti (vedi allegato B1)
- (xx) Perimetro aree per servizi di progetto

NORME DI CARATTERE GENERALE

- Vincolo cimiteriale (art.71)

INFRASTRUTTURE, RETI E MANUFATTI

- Nuova sede stradale in galleria - Passo del Bernina e l'area del Diavolezza (art.82)
- Nuove sedi stradali (art.83)
- Rete di distribuzione energia elettrica (art.84)
- Antenne e impianti di comunicazione (art.85)
- Funicolare sotterranea (art.86)
- Vallo di protezione valanghe
- Allargamento stradale/marciapiedi e percorsi pedonali (art.27)

AMBITI A PRESCRIZIONE SPECIFICA

- Aree boscate (Piano di Indirizzo Forestale)

Norme per il Dominio Sciabile

- Dominio sciabile (art.59)
- Impianti di risalita esistenti (art.60)
- Impianti di risalita di progetto (art.60)
- Pista da sci di fondo (art.61)
- Fascia di inedificabilità (art.61)
- Percorsi pedonali e passeggiate (art.62)
- Sentieri per mountain bike (art.62)
- Piste ciclabili (art.62)
- Nuove previsioni di piste ciclabili (art.62)

AMBITI DESTINATI ALL'ATTIVITA' AGRICOLA

- E1 - Aree agricole comunali a prateria (art.55)
- E2 - Aree agricole trasformabili (art.56)
- E3 - Aree agricole di versante (art.57)
- E4 - Aree agricole di valore testimoniale con nuclei ed edifici percettivamente omogenei (art.58)

SOVRASIMBOLI

- Delimitazione ambito con simbologia specifica
- [#] Vedi articolo 42 comma 7
- [¥] Vedi articolo 55 comma 10
- [&] Vedi articolo 55 comma 11
- [§] Vedi articolo 57 comma 8
- [%] Vedi articolo 69
- [TEC] Vedi articolo 70

Limiti amministrativi

- Confine comunale

N

STUDIOQUATTRO

PGT
VARIANTE GENERALE

PIANO DEI SERVIZI

Comune di LIVIGNO
Provincia di Sondrio

ARCHITETTURA URBANISTICA INGEGNERIA

ARCHITETTI
Luigi Alberto Cavana
Luigi Cavana
Simona Molinelli

STUDIO **Chiavenna** SCS
Piazza Castello, 3
T. +39 0343 33016
Fax 0343 37073
E-mail:ufficio@studioquattro.it

STUDIO **Grandiano ed UrbE** (CO)
Via Cavallotti, 4
T. +39 031 268.111
Fax 031 264.978
E-mail: segreteria@grandianoeurbe.it
P.IVA 00145200149

Progettista:
Arch.Silvano Molinelli

Sindaco:
Sig. Galli Remo

Segretario:
Dott.ssa Besseghini Stefania

PROGETTO - RILIEVI - INFORMATICA - CATASTO - STRADE - MUSEI

VARIANTE GENERALE		
Variante adottata dal C.C. con delibera	n° 22	del 28.05.2021
Variante approvata dal C.C. con delibera	n° 32	del 31.05.2022
Pubblicazione sul BURL Serie Avvisi e Concorsi	n° ...	del ...

SISTEMA DEI SERVIZI

- Santa Maria - Sant'Antonio - Teola - Fontana -

commessa	scala	tavola
698/CH	1:2.000	9.2

Nome File:	Data:	Fase di lavoro:	Redatto:	Verif:	Approv:	Rev.:
9.2_Sistemi(Servizi)_Vallaga.dwg	Mar 17	ADOZIONE - Variante generale	MCC	MCC	SB	-
9.2_Sistemi(Servizi)_Vallaga.dwg	Magio 22	APPROVAZIONE - Variante generale	MCC	MCC	SB	-